



INFORME DE OBSERVATORIO DE ACCESIBILIDAD WEB COMUNIDADES AUTÓNOMAS



Observatorio de
Accesibilidad



GOBIERNO
DE ESPAÑA

MINISTERIO
PARA LA TRANSFORMACIÓN DIGITAL
Y DE LA FUNCIÓN PÚBLICA



Observatorio de
Accesibilidad

El presente documento cumple con las condiciones de accesibilidad del formato PDF (Portable Document Format).

Se trata de un documento estructurado y etiquetado, provisto de alternativas a todo elemento no textual, marcado de idioma y orden de lectura adecuado.

Para ampliar información sobre la construcción de documentos PDF accesibles puede consultar la guía de accesibilidad en PDFs con Adobe Acrobat 9.0 disponible en la sección "Accesibilidad en PDFs y documentos ofimáticos" el área de documentación del Portal de la Administración Electrónica (PAe)

http://administracionelectronica.gob.es/PAe/accesibilidad/documentacion/pdf_accesible

ÍNDICE

1. INTRODUCCIÓN.....	10
1.1. Antecedentes.....	11
2. OBJETIVOS DEL ESTUDIO.....	12
3. RESULTADOS GLOBALES.....	13
3.1. Distribución del nivel de adecuación estimado global.....	14
3.2. Distribución de la situación de cumplimiento estimada global.....	15
3.3. Comparación de la conformidad de las verificaciones.....	16
3.3.1. Nivel de adecuación A.....	17
3.3.2. Nivel de adecuación AA.....	18
3.4. Comparación de la puntuación media de verificación.....	19
3.4.1. Nivel de adecuación A.....	20
3.4.2. Nivel de adecuación AA.....	21
3.5. Comparación de la modalidad de las verificaciones.....	22
3.5.1. Nivel de adecuación A.....	23
3.5.2. Nivel de adecuación AA.....	24
3.6. Comparación del nivel de adecuación estimado por segmento.....	25
3.7. Comparación de la situación de cumplimiento estimada por segmento.....	29
3.8. Comparación de la puntuación media de los sitios web por segmento y nivel de adecuación.....	33
3.9. Comparación del nivel de adecuación estimado por complejidad.....	37
3.10. Comparación de la situación de cumplimiento estimada por complejidad.....	39
3.11. Comparación de la puntuación media de los sitios web por complejidad y nivel de adecuación.....	41
3.12. Comparación de la puntuación media por aspectos.....	43
4. RESULTADOS POR SEGMENTO.....	44
4.1. Resultados del segmento: 1. Principales.....	44
4.1.1. Distribución del nivel de adecuación estimado.....	44
4.1.2. Distribución de la Situación de cumplimiento estimada.....	45
4.1.3. Comparación de la Conformidad de las verificaciones.....	46
4.1.3.1. Nivel de adecuación A.....	46
4.1.3.2. Nivel de adecuación AA.....	48
4.1.4. Comparación de la Puntuación media de las verificaciones.....	48
4.1.4.1. Nivel de adecuación A.....	49
4.1.4.2. Nivel de adecuación AA.....	50
4.1.5. Comparación de la Modalidad de las verificaciones.....	51
4.1.5.1. Nivel de adecuación A.....	51
4.1.5.2. Nivel de adecuación AA.....	52
4.1.6. Comparación de la Puntuación media de los sitio web.....	53
4.1.7. Analítica orientada a aspectos.....	54
4.2. Resultados del segmento: 2. Boletines.....	56
4.2.1. Distribución del nivel de adecuación estimado.....	56



4.2.2. Distribución de la Situación de cumplimiento estimada.....	57
4.2.3. Comparación de la Conformidad de las verificaciones.....	58
4.2.3.1. Nivel de adecuación A.....	58
4.2.3.2. Nivel de adecuación AA.....	59
4.2.4. Comparación de la Puntuación media de las verificaciones.....	60
4.2.4.1. Nivel de adecuación A.....	60
4.2.4.2. Nivel de adecuación AA.....	62
4.2.5. Comparación de la Modalidad de las verificaciones.....	62
4.2.5.1. Nivel de adecuación A.....	63
4.2.5.2. Nivel de adecuación AA.....	64
4.2.6. Comparación de la Puntuación media de los sitio web.....	65
4.2.7. Analítica orientada a aspectos.....	66
4.3. Resultados del segmento: 3. Sedes electrónicas.....	67
4.3.1. Distribución del nivel de adecuación estimado.....	67
4.3.2. Distribución de la Situación de cumplimiento estimada.....	68
4.3.3. Comparación de la Conformidad de las verificaciones.....	69
4.3.3.1. Nivel de adecuación A.....	69
4.3.3.2. Nivel de adecuación AA.....	70
4.3.4. Comparación de la Puntuación media de las verificaciones.....	71
4.3.4.1. Nivel de adecuación A.....	71
4.3.4.2. Nivel de adecuación AA.....	73
4.3.5. Comparación de la Modalidad de las verificaciones.....	73
4.3.5.1. Nivel de adecuación A.....	74
4.3.5.2. Nivel de adecuación AA.....	75
4.3.6. Comparación de la Puntuación media de los sitio web.....	76
4.3.7. Analítica orientada a aspectos.....	77
4.4. Resultados del segmento: 4. Educación.....	78
4.4.1. Distribución del nivel de adecuación estimado.....	78
4.4.2. Distribución de la Situación de cumplimiento estimada.....	79
4.4.3. Comparación de la Conformidad de las verificaciones.....	80
4.4.3.1. Nivel de adecuación A.....	81
4.4.3.2. Nivel de adecuación AA.....	82
4.4.4. Comparación de la Puntuación media de las verificaciones.....	83
4.4.4.1. Nivel de adecuación A.....	83
4.4.4.2. Nivel de adecuación AA.....	84
4.4.5. Comparación de la Modalidad de las verificaciones.....	85
4.4.5.1. Nivel de adecuación A.....	85
4.4.5.2. Nivel de adecuación AA.....	87
4.4.6. Comparación de la Puntuación media de los sitio web.....	87
4.4.7. Analítica orientada a aspectos.....	89
4.5. Resultados del segmento: 5. Empleo.....	90
4.5.1. Distribución del nivel de adecuación estimado.....	90
4.5.2. Distribución de la Situación de cumplimiento estimada.....	91
4.5.3. Comparación de la Conformidad de las verificaciones.....	92
4.5.3.1. Nivel de adecuación A.....	92

4.5.3.2. Nivel de adecuación AA.....	93
4.5.4. Comparación de la Puntuación media de las verificaciones.....	94
4.5.4.1. Nivel de adecuación A.....	94
4.5.4.2. Nivel de adecuación AA.....	96
4.5.5. Comparación de la Modalidad de las verificaciones.....	96
4.5.5.1. Nivel de adecuación A.....	97
4.5.5.2. Nivel de adecuación AA.....	98
4.5.6. Comparación de la Puntuación media de los sitio web.....	99
4.5.7. Analítica orientada a aspectos.....	100
4.6. Resultados del segmento: 6. Salud.....	101
4.6.1. Distribución del nivel de adecuación estimado.....	101
4.6.2. Distribución de la Situación de cumplimiento estimada.....	102
4.6.3. Comparación de la Conformidad de las verificaciones.....	103
4.6.3.1. Nivel de adecuación A.....	103
4.6.3.2. Nivel de adecuación AA.....	104
4.6.4. Comparación de la Puntuación media de las verificaciones.....	105
4.6.4.1. Nivel de adecuación A.....	105
4.6.4.2. Nivel de adecuación AA.....	107
4.6.5. Comparación de la Modalidad de las verificaciones.....	107
4.6.5.1. Nivel de adecuación A.....	108
4.6.5.2. Nivel de adecuación AA.....	109
4.6.6. Comparación de la Puntuación media de los sitio web.....	110
4.6.7. Analítica orientada a aspectos.....	111
4.7. Resultados del segmento: 7. Tributos.....	112
4.7.1. Distribución del nivel de adecuación estimado.....	112
4.7.2. Distribución de la Situación de cumplimiento estimada.....	113
4.7.3. Comparación de la Conformidad de las verificaciones.....	114
4.7.3.1. Nivel de adecuación A.....	114
4.7.3.2. Nivel de adecuación AA.....	116
4.7.4. Comparación de la Puntuación media de las verificaciones.....	116
4.7.4.1. Nivel de adecuación A.....	117
4.7.4.2. Nivel de adecuación AA.....	118
4.7.5. Comparación de la Modalidad de las verificaciones.....	119
4.7.5.1. Nivel de adecuación A.....	119
4.7.5.2. Nivel de adecuación AA.....	120
4.7.6. Comparación de la Puntuación media de los sitio web.....	121
4.7.7. Analítica orientada a aspectos.....	122
4.8. Resultados del segmento: 8. Turismo.....	124
4.8.1. Distribución del nivel de adecuación estimado.....	124
4.8.2. Distribución de la Situación de cumplimiento estimada.....	125
4.8.3. Comparación de la Conformidad de las verificaciones.....	126
4.8.3.1. Nivel de adecuación A.....	126
4.8.3.2. Nivel de adecuación AA.....	127
4.8.4. Comparación de la Puntuación media de las verificaciones.....	128
4.8.4.1. Nivel de adecuación A.....	128



4.8.4.2. Nivel de adecuación AA.....	130
4.8.5. Comparación de la Modalidad de las verificaciones.....	130
4.8.5.1. Nivel de adecuación A.....	131
4.8.5.2. Nivel de adecuación AA.....	132
4.8.6. Comparación de la Puntuación media de los sitio web.....	133
4.8.7. Analítica orientada a aspectos.....	134
4.9. Resultados del segmento: 9. Transparencia.....	135
4.9.1. Distribución del nivel de adecuación estimado.....	135
4.9.2. Distribución de la Situación de cumplimiento estimada.....	136
4.9.3. Comparación de la Conformidad de las verificaciones.....	137
4.9.3.1. Nivel de adecuación A.....	137
4.9.3.2. Nivel de adecuación AA.....	138
4.9.4. Comparación de la Puntuación media de las verificaciones.....	139
4.9.4.1. Nivel de adecuación A.....	139
4.9.4.2. Nivel de adecuación AA.....	141
4.9.5. Comparación de la Modalidad de las verificaciones.....	141
4.9.5.1. Nivel de adecuación A.....	142
4.9.5.2. Nivel de adecuación AA.....	143
4.9.6. Comparación de la Puntuación media de los sitio web.....	144
4.9.7. Analítica orientada a aspectos.....	145
4.10. Resultados del segmento: 14. Otros servicios.....	146
4.10.1. Distribución del nivel de adecuación estimado.....	146
4.10.2. Distribución de la Situación de cumplimiento estimada.....	147
4.10.3. Comparación de la Conformidad de las verificaciones.....	148
4.10.3.1. Nivel de adecuación A.....	149
4.10.3.2. Nivel de adecuación AA.....	150
4.10.4. Comparación de la Puntuación media de las verificaciones.....	151
4.10.4.1. Nivel de adecuación A.....	151
4.10.4.2. Nivel de adecuación AA.....	152
4.10.5. Comparación de la Modalidad de las verificaciones.....	153
4.10.5.1. Nivel de adecuación A.....	153
4.10.5.2. Nivel de adecuación AA.....	155
4.10.6. Comparación de la Puntuación media de los sitio web.....	155
4.10.7. Analítica orientada a aspectos.....	157
5. RESULTADOS POR COMPLEJIDAD.....	158
5.1. Resultados de complejidad: Baja.....	158
5.1.1. Distribución del nivel de adecuación estimado.....	158
5.1.2. Distribución de la situación de cumplimiento estimada.....	159
5.1.3. Comparación de la conformidad de las verificaciones.....	160
5.1.3.1. Nivel de adecuación A.....	160
5.1.3.2. Nivel de adecuación AA.....	161
5.1.4. Comparación de la puntuación media de los sitios web.....	162
5.2. Resultados de complejidad: Media.....	163
5.2.1. Distribución del nivel de adecuación estimado.....	163
5.2.2. Distribución de la situación de cumplimiento estimada.....	164

5.2.3. Comparación de la conformidad de las verificaciones.....	165
5.2.3.1. Nivel de adecuación A.....	166
5.2.3.2. Nivel de adecuación AA.....	167
5.2.4. Comparación de la puntuación media de los sitios web.....	168
5.3. Resultados de complejidad: Alta.....	169
5.3.1. Distribución del nivel de adecuación estimado.....	169
5.3.2. Distribución de la situación de cumplimiento estimada.....	170
5.3.3. Comparación de la conformidad de las verificaciones.....	170
5.3.3.1. Nivel de adecuación A.....	171
5.3.3.2. Nivel de adecuación AA.....	172
5.3.4. Comparación de la puntuación media de los sitios web.....	173
6. EVOLUCIÓN DE RESULTADOS.....	175
6.1. Evolución en términos generales.....	175
6.1.1. Evolución del nivel de adecuación estimado.....	176
6.1.2. Evolución de la situación de cumplimiento estimada.....	177
6.1.3. Evolución de la puntuación media del observatorio.....	178
6.1.4. Evolución de la conformidad de las verificaciones.....	179
6.1.4.1. Nivel de adecuación A.....	180
6.1.4.2. Nivel de adecuación AA.....	184
6.1.5. Evolución de la puntuación media de las verificaciones.....	186
6.1.5.1. Nivel de adecuación A.....	187
6.1.5.2. Nivel de adecuación AA.....	190
6.1.6. Evolución de la puntuación media por aspecto.....	192
6.2. Evolución de la parte fija.....	194
6.2.1. Evolución del nivel de adecuación estimado.....	195
6.2.2. Evolución de la situación de cumplimiento estimada.....	196
6.2.3. Evolución de la puntuación media del observatorio.....	197
6.2.4. Evolución de la conformidad de las verificaciones.....	198
6.2.4.1. Nivel de adecuación A.....	199
6.2.4.2. Nivel de adecuación AA.....	203
6.2.5. Evolución de la puntuación media de las verificaciones.....	205
6.2.5.1. Nivel de adecuación A.....	206
6.2.5.2. Nivel de adecuación AA.....	209
6.2.6. Evolución de la puntuación media por aspecto.....	211
6.3. Evolución por segmentos.....	213
6.3.1. Evolución del segmento: 1. Principales.....	213
6.3.1.1. Evolución del nivel de adecuación estimado segmento 1. Principales.....	213
6.3.1.2. Evolución de la situación de cumplimientos estimada: segmento 1. Principales.....	214
6.3.1.3. Evolución de la Conformidad de las verificaciones: segmento 1. Principales... ..	215
6.3.1.3.1. Nivel de adecuación A.....	216
6.3.1.3.2. Nivel de adecuación AA.....	220
6.3.2. Evolución del segmento: 2. Boletines.....	222
6.3.2.1. Evolución del nivel de adecuación estimado segmento 2. Boletines.....	222

6.3.2.2. Evolución de la situación de cumplimientos estimada: segmento 2. Boletines..	223
6.3.2.3. Evolución de la Conformidad de las verificaciones: segmento 2. Boletines.....	224
6.3.2.3.1. Nivel de adecuación A.....	225
6.3.2.3.2. Nivel de adecuación AA.....	229
6.3.3. Evolución del segmento: 3. Sedes electrónicas.....	231
6.3.3.1. Evolución del nivel de adecuación estimado segmento 3. Sedes electrónicas.	231
6.3.3.2. Evolución de la situación de cumplimientos estimada: segmento 3. Sedes electrónicas.....	232
6.3.3.3. Evolución de la Conformidad de las verificaciones: segmento 3. Sedes electrónicas.....	233
6.3.3.3.1. Nivel de adecuación A.....	234
6.3.3.3.2. Nivel de adecuación AA.....	238
6.3.4. Evolución del segmento: 4. Educación.....	240
6.3.4.1. Evolución del nivel de adecuación estimado segmento 4. Educación.....	240
6.3.4.2. Evolución de la situación de cumplimientos estimada: segmento 4. Educación	241
6.3.4.3. Evolución de la Conformidad de las verificaciones: segmento 4. Educación... ..	242
6.3.4.3.1. Nivel de adecuación A.....	243
6.3.4.3.2. Nivel de adecuación AA.....	247
6.3.5. Evolución del segmento: 5. Empleo.....	249
6.3.5.1. Evolución del nivel de adecuación estimado segmento 5. Empleo.....	249
6.3.5.2. Evolución de la situación de cumplimientos estimada: segmento 5. Empleo... ..	250
6.3.5.3. Evolución de la Conformidad de las verificaciones: segmento 5. Empleo.....	250
6.3.5.3.1. Nivel de adecuación A.....	251
6.3.5.3.2. Nivel de adecuación AA.....	255
6.3.6. Evolución del segmento: 6. Salud.....	257
6.3.6.1. Evolución del nivel de adecuación estimado segmento 6. Salud.....	257
6.3.6.2. Evolución de la situación de cumplimientos estimada: segmento 6. Salud.....	258
6.3.6.3. Evolución de la Conformidad de las verificaciones: segmento 6. Salud.....	258
6.3.6.3.1. Nivel de adecuación A.....	259
6.3.6.3.2. Nivel de adecuación AA.....	263
6.3.7. Evolución del segmento: 7. Tributos.....	265
6.3.7.1. Evolución del nivel de adecuación estimado segmento 7. Tributos.....	265
6.3.7.2. Evolución de la situación de cumplimientos estimada: segmento 7. Tributos... ..	266
6.3.7.3. Evolución de la Conformidad de las verificaciones: segmento 7. Tributos.....	266
6.3.7.3.1. Nivel de adecuación A.....	267
6.3.7.3.2. Nivel de adecuación AA.....	271
6.3.8. Evolución del segmento: 8. Turismo.....	273
6.3.8.1. Evolución del nivel de adecuación estimado segmento 8. Turismo.....	273
6.3.8.2. Evolución de la situación de cumplimientos estimada: segmento 8. Turismo... ..	274
6.3.8.3. Evolución de la Conformidad de las verificaciones: segmento 8. Turismo.....	274
6.3.8.3.1. Nivel de adecuación A.....	275

6.3.8.3.2. Nivel de adecuación AA.....	279
6.3.9. Evolución del segmento: 9. Transparencia.....	281
6.3.9.1. Evolución del nivel de adecuación estimado segmento 9. Transparencia.....	281
6.3.9.2. Evolución de la situación de cumplimientos estimada: segmento 9. Transparencia.....	282
6.3.9.3. Evolución de la Conformidad de las verificaciones: segmento 9. Transparencia.....	283
6.3.9.3.1. Nivel de adecuación A.....	284
6.3.9.3.2. Nivel de adecuación AA.....	288
6.3.10. Evolución del segmento: 14. Otros servicios.....	290
6.3.10.1. Evolución del nivel de adecuación estimado segmento 14. Otros servicios....	290
6.3.10.2. Evolución de la situación de cumplimientos estimada: segmento 14. Otros servicios.....	291
6.3.10.3. Evolución de la Conformidad de las verificaciones: segmento 14. Otros servicios.....	292
6.3.10.3.1. Nivel de adecuación A.....	293
6.3.10.3.2. Nivel de adecuación AA.....	297
7. CONCLUSIONES DEL ESTUDIO.....	299
7.1. Resumen ejecutivo.....	299
7.2. Resultados globales.....	300
7.2.1. Nivel de adecuación estimado.....	300
7.2.2. Situación de cumplimiento estimada.....	301
7.3. Resultados por segmentos.....	303
7.3.1. Nivel de adecuación estimado.....	303
7.3.2. Situación de cumplimiento estimada.....	305
7.4. Resultados por verificaciones.....	306
7.4.1. Verificaciones de Nivel A.....	307
7.4.2. Verificaciones de Nivel AA.....	308
7.5. Evolución de resultados.....	309
7.5.1. Resultados globales.....	309
7.5.2. Resultados por segmento.....	311
7.5.3. Resultados por verificaciones.....	313
8. ANEXO I: METODOLOGÍA DEL OBSERVATORIO.....	315

1. INTRODUCCIÓN

El 20 de septiembre de 2018 entraron en vigor la mayoría de las provisiones del nuevo Real Decreto 1112/2018, de 7 de septiembre, sobre accesibilidad de los sitios web y aplicaciones para dispositivos móviles del sector público¹ que traspone al ordenamiento jurídico español la Directiva (UE) 2016/2102 del Parlamento Europeo y del Consejo, de 26 de octubre de 2016, sobre la accesibilidad de los sitios web y aplicaciones para dispositivos móviles de los organismos del sector público².

Entre las nuevas provisiones puestas en marcha destaca la necesidad de establecimiento de una política de monitorización y reporte del estado de cumplimiento que se desarrolla en virtud del capítulo III sobre control, revisión, seguimiento y presentación de informes del citado Real Decreto. En concreto, según el Real Decreto, será el Ministerio de Política Territorial y Función Pública, el encargado de coordinar y llevar a cabo estas acciones, asumiendo las funciones la Secretaría General de Administración Digital, en el marco del Observatorio de Accesibilidad Web³, competencias que actualmente han sido transferidas al Ministerio de Transformación digital y de la Función Pública.

Por otro lado, la Decisión de Ejecución (UE) 2018/1524⁴, derivada de la Directiva Europea, establece la metodología de seguimiento y las disposiciones para la presentación de informes que tendrán que cumplir los Estados Miembros para realizar el seguimiento a nivel nacional del cumplimiento de los requisitos de la directiva y realizar el reporte periódico cada 3 años a la Comisión Europea. Por lo tanto afecta directamente a las funciones de monitorización y reporte a llevar a cabo. Esta decisión establece dos métodos de revisión: el método simplificado y el método en profundidad.

En este contexto, el Observatorio de Accesibilidad Web ha desarrollado la “Metodología para el Seguimiento Simplificado UNE-EN 301549:2022⁵” que permite realizar una revisión del grado de cumplimiento en materia de accesibilidad de sus sitios web así como conocer la evolución a lo largo del tiempo e identificar los problemas más comunes.

Este informe recoge los resultados obtenidos por el Observatorio de **Accesibilidad Web** en una **iteración de la Metodología para el Seguimiento Simplificado**.

1 <https://www.boe.es/buscar/act.php?id=BOE-A-2018-12699>

2 http://eur-lex.europa.eu/legal-content/ES/TXT/?uri=uriserv:OJ.L_.2016.327.01.0001.01.SPA&toc=OJ:L:2016:327:FULL

3 <http://administracionelectronica.gob.es/PAe/accesibilidad>

4 https://eur-lex.europa.eu/legal-content/ES/TXT/?uri=uriserv:OJ.L_.2018.256.01.0108.01.SPA&toc=OJ:L:2018:256:FULL

5 <https://administracionelectronica.gob.es/PAe/accesibilidad/metodologiaSimplificado>

1.1. ANTECEDENTES

En el año 2010, el entonces Ministerio de la Presidencia puso en marcha la iniciativa del Observatorio de Accesibilidad Web. Durante todos estos años, se han ido prestando diferentes servicios orientados a ayudar a las administraciones públicas en el cumplimiento de los requisitos de accesibilidad vigentes en cada momento y por supuesto a obtener información de la situación de cumplimiento y seguimiento.

La existencia de esta actividad previa ha permitido conseguir un alineamiento muy alto con las provisiones de la Directiva (UE) 2016/2102 de manera que la implementación del método de seguimiento simplificado y la presentación de informes, exigido por la Comisión, pueda desarrollarse en España reutilizando los trabajos previamente existentes del Observatorio.

2. OBJETIVOS DEL ESTUDIO

El presente estudio del Observatorio tiene por objetivo conocer la situación actual y la evolución en materia de accesibilidad de los sitios web pertenecientes al ámbito Administración General del Estado, desde los sitios web de los Ministerios, hasta las sedes electrónicas y sitios web de menor tamaño.

Para ello se ofrece una gran variedad de gráficas y tablas que recogen resultados de esta última iteración del Observatorio (resultados globales, resultados por segmentos y por complejidad), así como la evolución de los resultados en las últimas iteraciones.

De entre todos los datos generados en una iteración en base a la metodología del Observatorio, se han generado en este informe las estadísticas que se han considerado más interesantes a la hora de definir la situación actual y la evolución en materia de accesibilidad.

3. RESULTADOS GLOBALES

La ejecución de una iteración del Observatorio genera gran cantidad de información para cada sitio web analizado.

Mediante el análisis y agregación de dichos datos se obtienen unos resultados globales que, gracias a la generación de varias gráficas, permiten obtener de forma clara una visión general del estado actual en materia de accesibilidad de los sitios web analizados en el estudio.

3.1. DISTRIBUCIÓN DEL NIVEL DE ADECUACIÓN ESTIMADO GLOBAL

Como primer objetivo global se busca conocer el cumplimiento estimado de los estándares de accesibilidad web por parte de los sitios web analizados. A continuación, se muestra la distribución global de sitios web según el nivel de adecuación estimado: No válido, A o AA.



Tabla 1. Nivel de adecuación estimado global

Nivel de adecuación estimado	Porcentaje de sitios web	Número de sitios web
AA	38.15%	66
A	17.34%	30
No válido	44.51%	77

3.2. DISTRIBUCIÓN DE LA SITUACIÓN DE CUMPLIMIENTO ESTIMADA GLOBAL

En la siguiente gráfica se muestra la distribución de sitios web según la situación de cumplimiento estimada recogida en la metodología del observatorio: no conforme, parcialmente conforme o plenamente conforme.

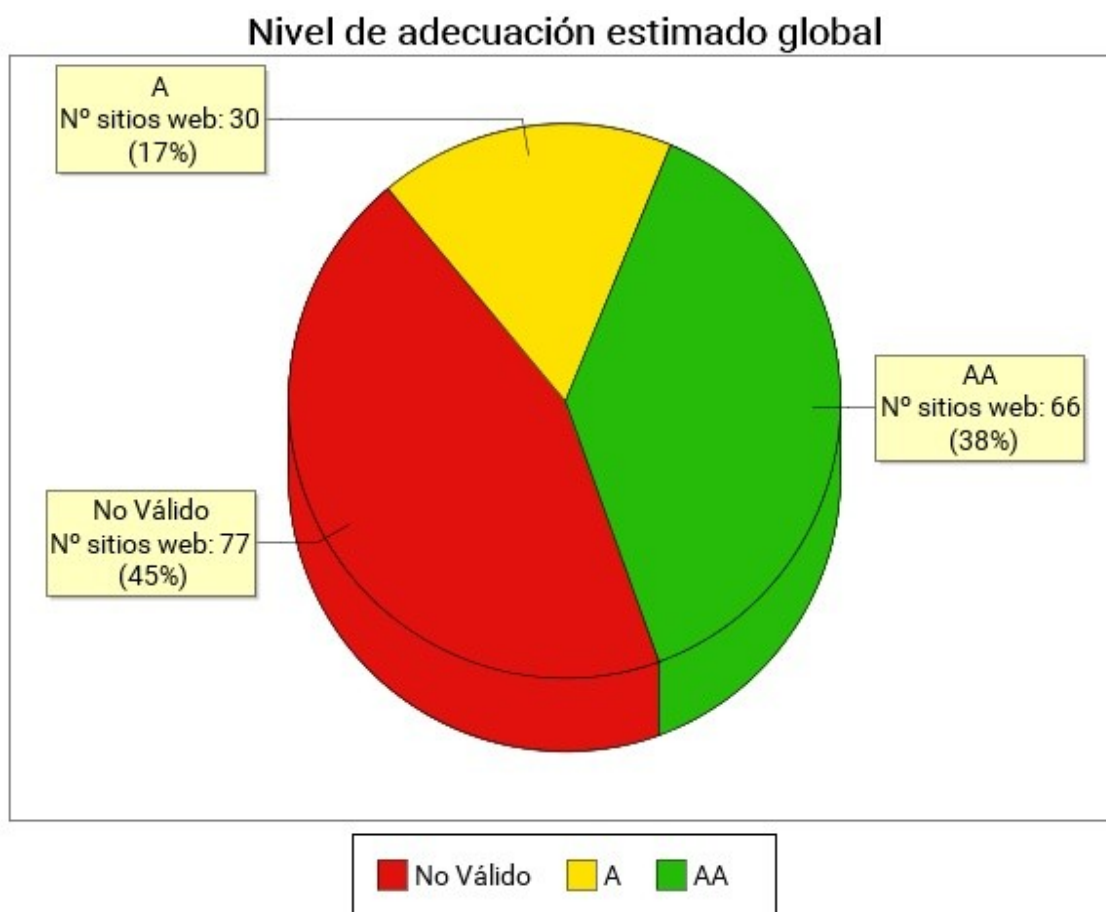

Tabla 2. Situación de cumplimiento estimada global

Situación de cumplimiento estimada	Porcentaje de sitios web	Número de sitios web
Plenamente conforme	2.89%	5
Parcialmente conforme	81.50%	141
No conforme	15.61%	27

3.3. COMPARACIÓN DE LA CONFORMIDAD DE LAS VERIFICACIONES

Desde el punto de vista técnico se ha planificado el Observatorio como una revisión de verificaciones relativas a la accesibilidad organizados en dos grandes grupos según los niveles de adecuación establecidos en WCAG 2,1: las verificaciones de nivel de adecuación A y las verificaciones de nivel de adecuación AA.

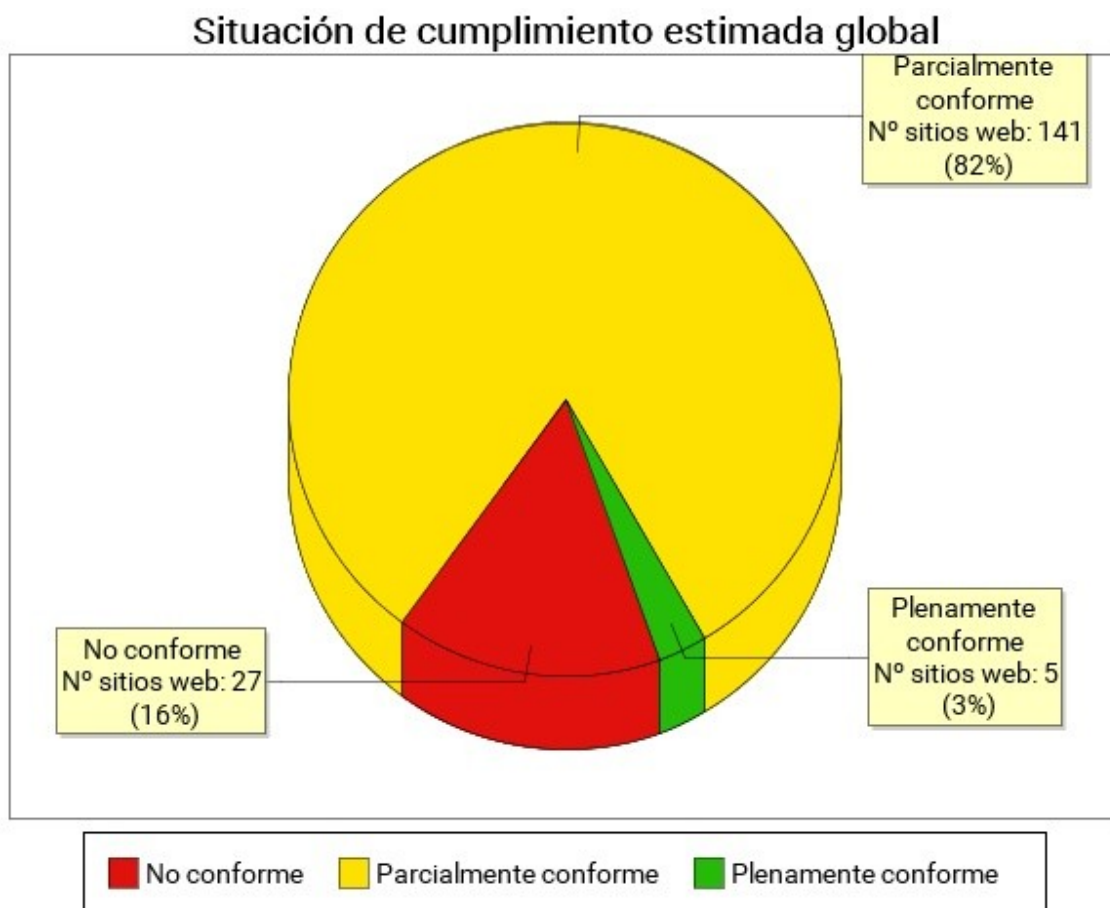
Por otro lado, para cada sitio web se determina la Conformidad de cada verificación con los valores de: No aplica, Conforme o No conforme.

En las siguientes gráficas se presenta de manera global la Conformidad de cada verificación agregando los resultados de todos los sitios web analizados, en primer lugar para las verificaciones de nivel de adecuación A y a continuación para las verificaciones de nivel de adecuación AA.

El eje X de las gráficas representa cada una de las verificaciones analizadas en un nivel de adecuación, y en el eje Y se presenta la Conformidad de la Verificación (como agregación de los resultados de todos los sitios web analizados).

3.3.1. Nivel de adecuación A



Tabla 3. Conformidad de verificación. Nivel de adecuación A

Verificación	Conforme	No conforme	No aplica
1.1 Existencia de alternativas textuales	71%	29%	0%
1.2 Uso de encabezados	37%	63%	0%
1.3 Uso de listas	62%	38%	0%
1.4 Tablas de datos	40%	40%	20%
1.5 Agrupación estructural	40%	60%	0%
1.6 Separación de contenido y presentación	62%	38%	0%
1.7 Identificación del idioma principal	94%	6%	0%
1.8 Navegación con JavaScript accesible y Control de usuario	86%	14%	0%
1.9 Formularios y etiquetas	64%	35%	1%

Verificación	Conforme	No conforme	No aplica
1.10 Formularios y estructura	85%	14%	1%
1.11 Título de página y de marcos	71%	29%	0%
1.12 Enlaces descriptivos	38%	62%	0%
1.13 Cambios de contexto	100%	0%	0%
1.14 Compatibilidad	37%	63%	0%

3.3.2. Nivel de adecuación AA

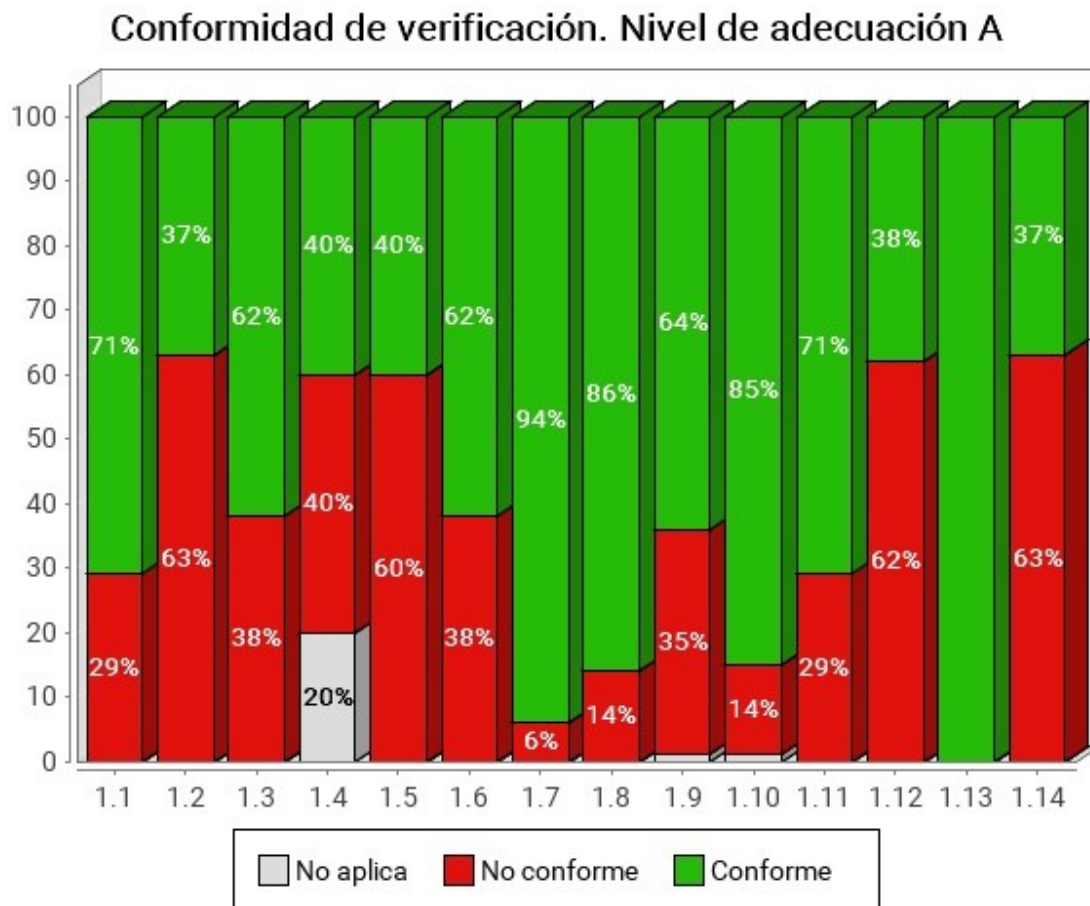
Conformidad de verificación. Nivel de adecuación AA



Tabla 4. Conformidad de verificación. Nivel de adecuación AA

Verificación	Conforme	No conforme	No aplica
2.1 Identificación de los cambios de idioma	91%	9%	0%
2.2 Legibilidad y contraste	75%	25%	0%
2.3 Maquetación adaptable	91%	9%	0%
2.4 Múltiples vías de navegación	84%	16%	0%

Verificación	Conforme	No conforme	No aplica
2.5 Independencia del dispositivo	72%	28%	0%
2.6 Navegación consistente	87%	13%	0%

3.4. COMPARACIÓN DE LA PUNTUACIÓN MEDIA DE VERIFICACIÓN

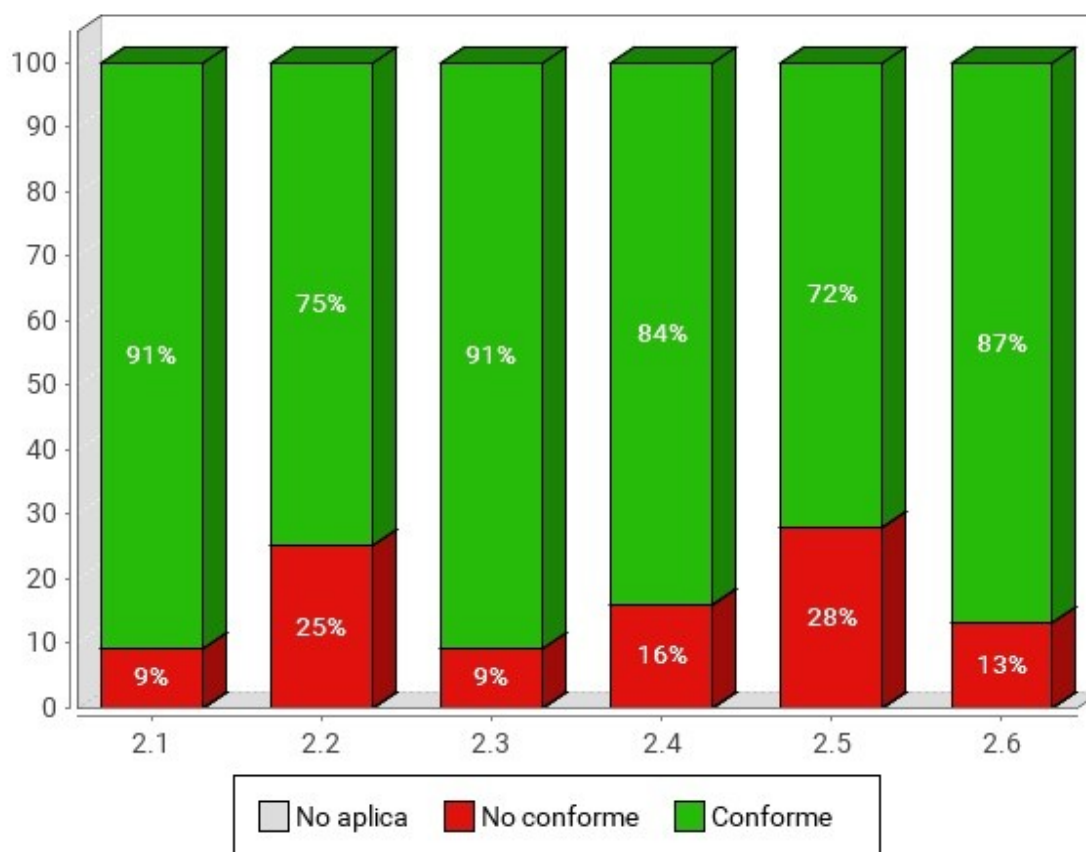
A continuación se presentan de manera global la puntuación media de cada verificación agregando los resultados de todas las páginas analizadas, en primer lugar para las verificaciones de nivel de adecuación A y a continuación para las verificaciones de nivel de adecuación AA.

El eje X de las gráficas representa cada una de las verificaciones analizadas en un nivel de adecuación, y el eje Y presenta la Puntuación Media de Verificación (PMV) obtenida agregando los resultados de todas las páginas analizadas. Aquellas verificaciones con una puntuación más baja son las que presentan mayores problemas de accesibilidad y sobre las cuales habrá que concentrar los esfuerzos de mejora.

3.4.1. Nivel de adecuación A

Puntuación media de verificación. Nivel de adecuación A



Tabla 5. Puntuación media de verificación. Nivel de adecuación A

Verificación	Puntuación media
1.1 Existencia de alternativas textuales	8.10
1.2 Uso de encabezados	6.80
1.3 Uso de listas	8.10
1.4 Tablas de datos	6.50
1.5 Agrupación estructural	7.40
1.6 Separación de contenido y presentación	7.00
1.7 Identificación del idioma principal	9.70
1.8 Navegación con JavaScript accesible y Control de usuario	9.30
1.9 Formularios y etiquetas	7.30
1.10 Formularios y estructura	9.50
1.11 Título de página y de marcos	7.60

Verificación	Puntuación media
1.12 Enlaces descriptivos	5.90
1.13 Cambios de contexto	10
1.14 Compatibilidad	4.30

3.4.2. Nivel de adecuación AA

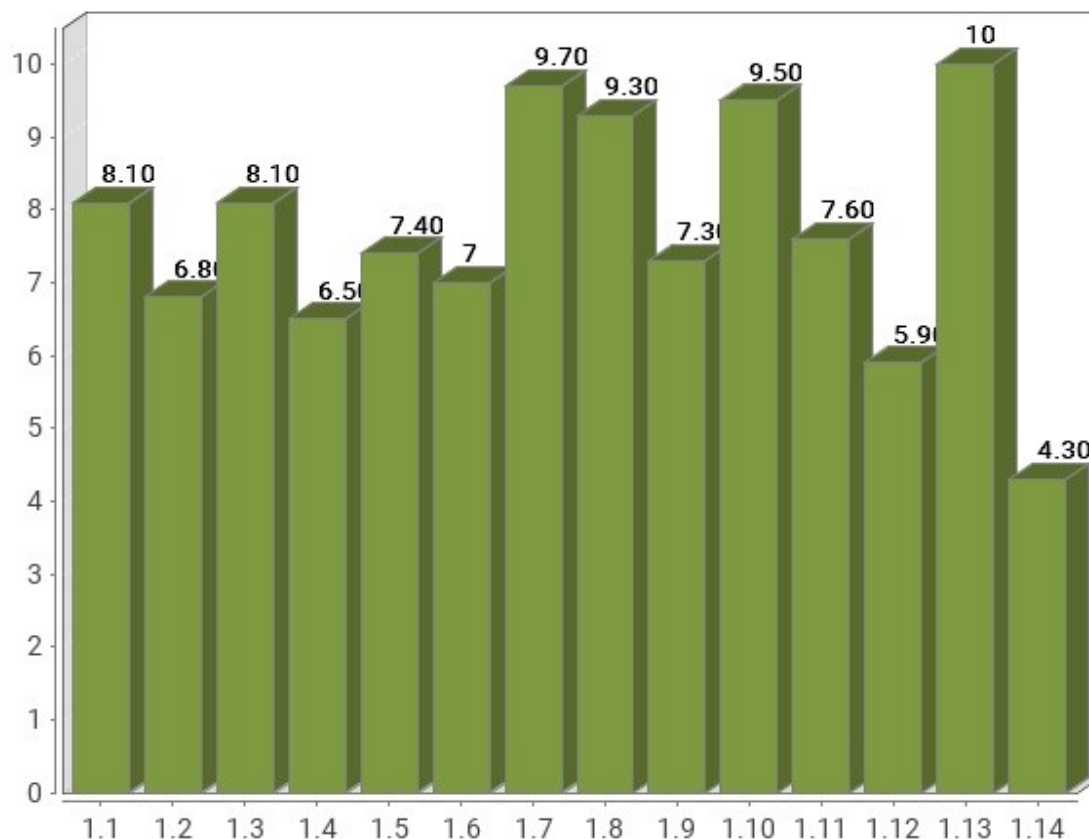
Puntuación media de verificación. Nivel de adecuación AA



Tabla 6. Puntuación media de verificación. Nivel de adecuación AA

Verificación	Puntuación media
2.1 Identificación de los cambios de idioma	9.30
2.2 Legibilidad y contraste	8.40
2.3 Maquetación adaptable	9.40
2.4 Múltiples vías de navegación	9
2.5 Independencia del dispositivo	7.50
2.6 Navegación consistente	9.10

3.5. COMPARACIÓN DE LA MODALIDAD DE LAS VERIFICACIONES

En las siguientes gráficas se presenta de manera global la Modalidad de cada verificación (Pasa o Falla) agregando los resultados de todas las páginas web analizadas, en primer lugar para las verificaciones de nivel de adecuación A y a continuación para las verificaciones de nivel de adecuación AA.

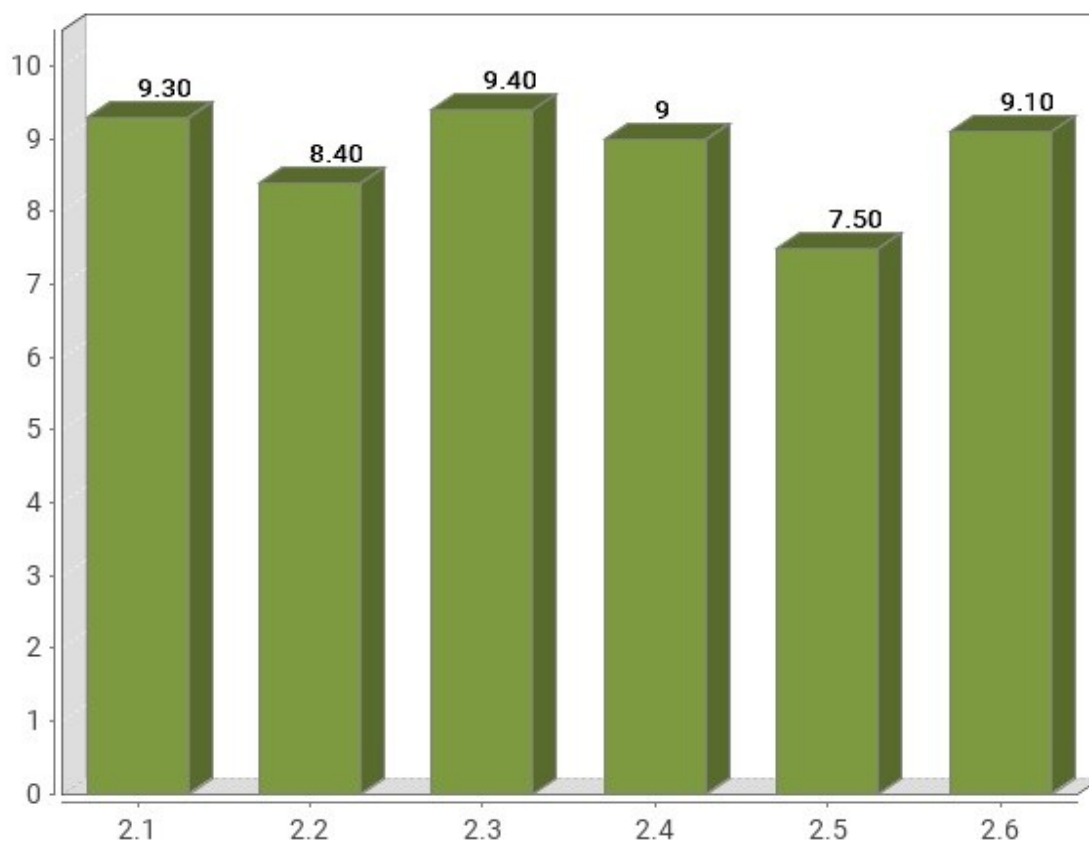
El eje X de las gráficas representa cada una de las verificaciones analizadas en un nivel de adecuación, y en el eje Y se presenta mediante barras apiladas el porcentaje de páginas con modalidad Pasa y Falla (como agregación de los resultados de todas las páginas analizadas).

3.5.1. Nivel de adecuación A

Modalidad de verificación. Nivel de adecuación A



Tabla 7. Modalidad de verificación. Nivel de adecuación A

Verificación	Pasa	Falla
1.1 Existencia de alternativas textuales	82%	18%
1.2 Uso de encabezados	69%	31%
1.3 Uso de listas	81%	19%
1.4 Tablas de datos	94%	6%
1.5 Agrupación estructural	74%	26%
1.6 Separación de contenido y presentación	70%	30%
1.7 Identificación del idioma principal	97%	3%
1.8 Navegación con JavaScript accesible y Control de usuario	93%	7%
1.9 Formularios y etiquetas	76%	24%
1.10 Formularios y estructura	96%	4%
1.11 Título de página y de marcos	76%	24%

Verificación	Pasa	Falla
1.12 Enlaces descriptivos	59%	41%
1.13 Cambios de contexto	100%	0%
1.14 Compatibilidad	43%	57%

3.5.2. Nivel de adecuación AA

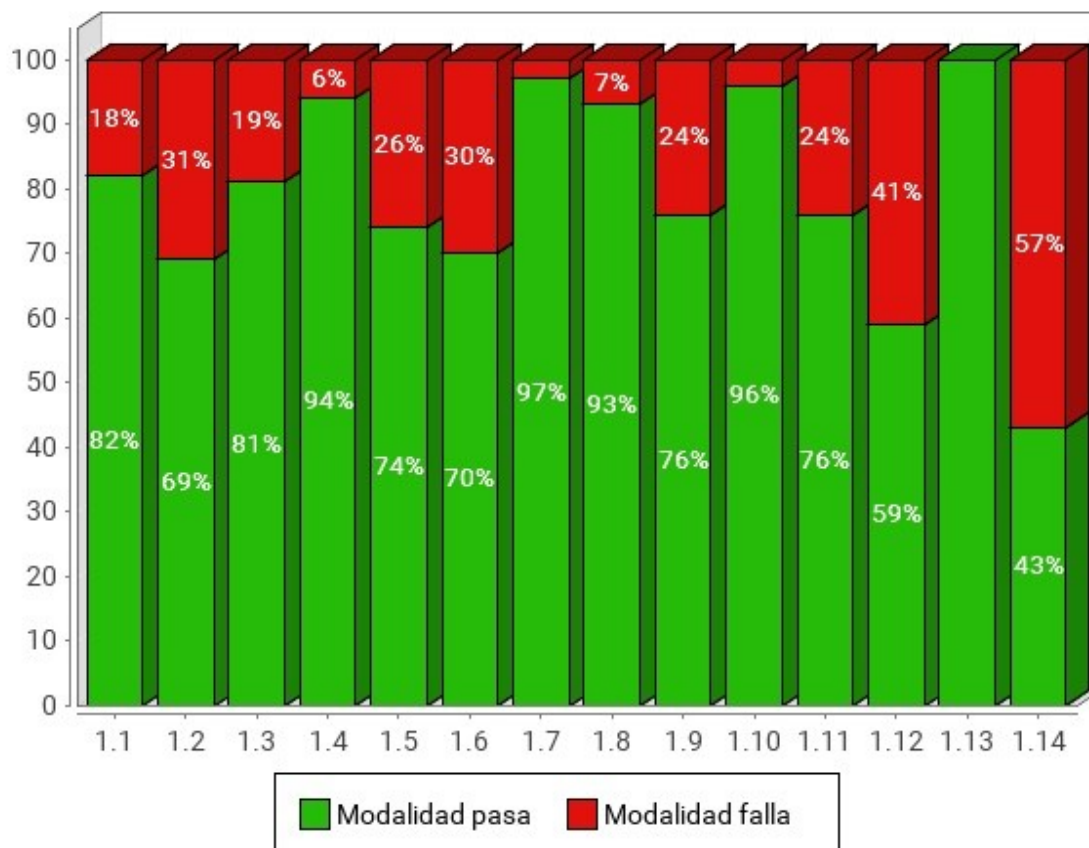

Tabla 8. Modalidad de verificación. Nivel de adecuación AA

Verificación	Pasa	Falla
2.1 Identificación de los cambios de idioma	93%	7%
2.2 Legibilidad y contraste	84%	16%
2.3 Maquetación adaptable	94%	6%
2.4 Múltiples vías de navegación	90%	10%
2.5 Independencia del dispositivo	75%	25%
2.6 Navegación consistente	91%	9%

3.6. COMPARACIÓN DEL NIVEL DE ADECUACIÓN ESTIMADO POR SEGMENTO

Al igual que se ha mostrado anteriormente el nivel de adecuación estimado global a nivel de todo el observatorio, a continuación se presenta el nivel de adecuación estimado para cada uno de los segmentos analizados en el observatorio, de manera que puedan compararse fácilmente los resultados en los diferentes segmentos.

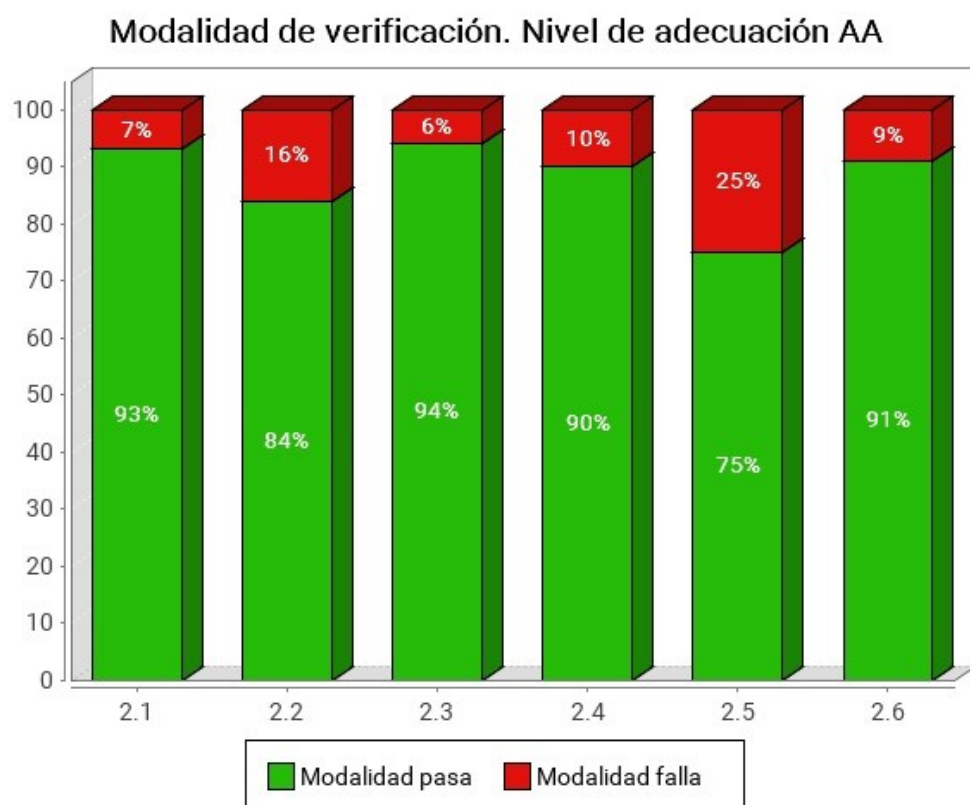
El eje X representa los segmentos en que está dividida la muestra del observatorio y el eje Y muestra mediante barras apiladas, el porcentaje de sitios web con nivel de adecuación estimado No válido, A o AA para cada uno de los segmentos.



Nivel de adecuación estimado por segmento

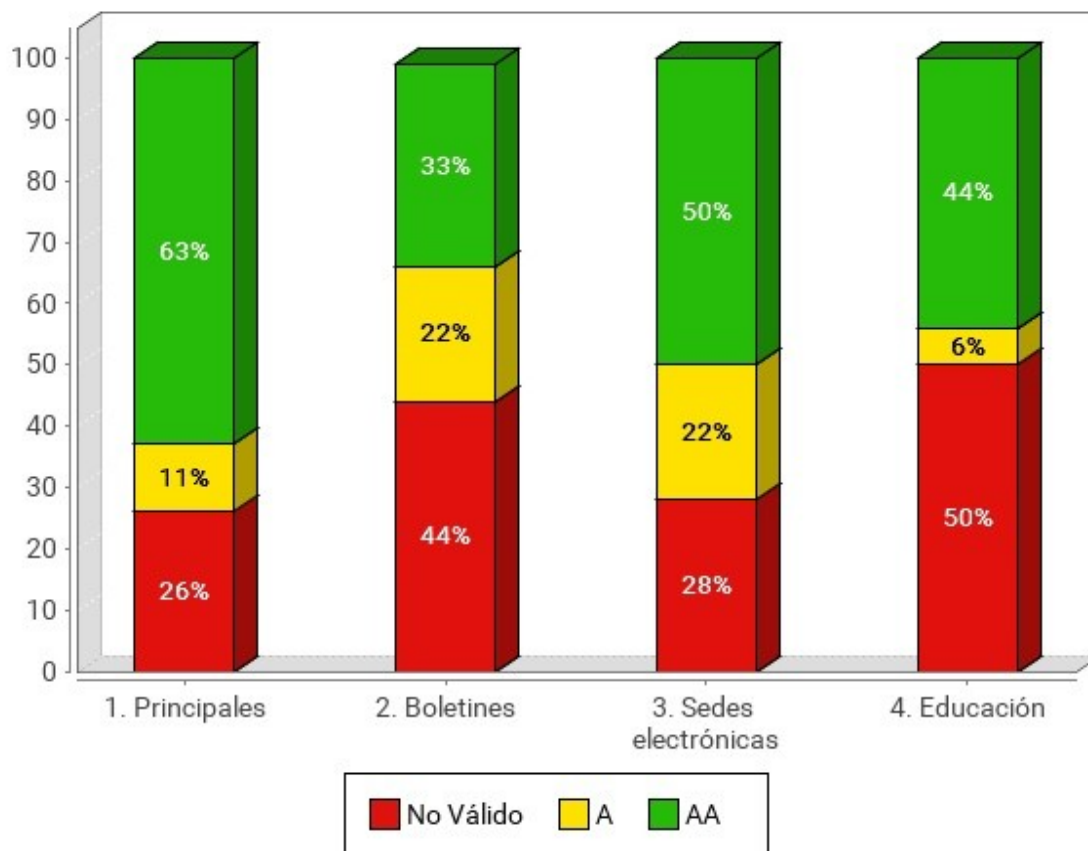

Nivel de adecuación estimado por segmento

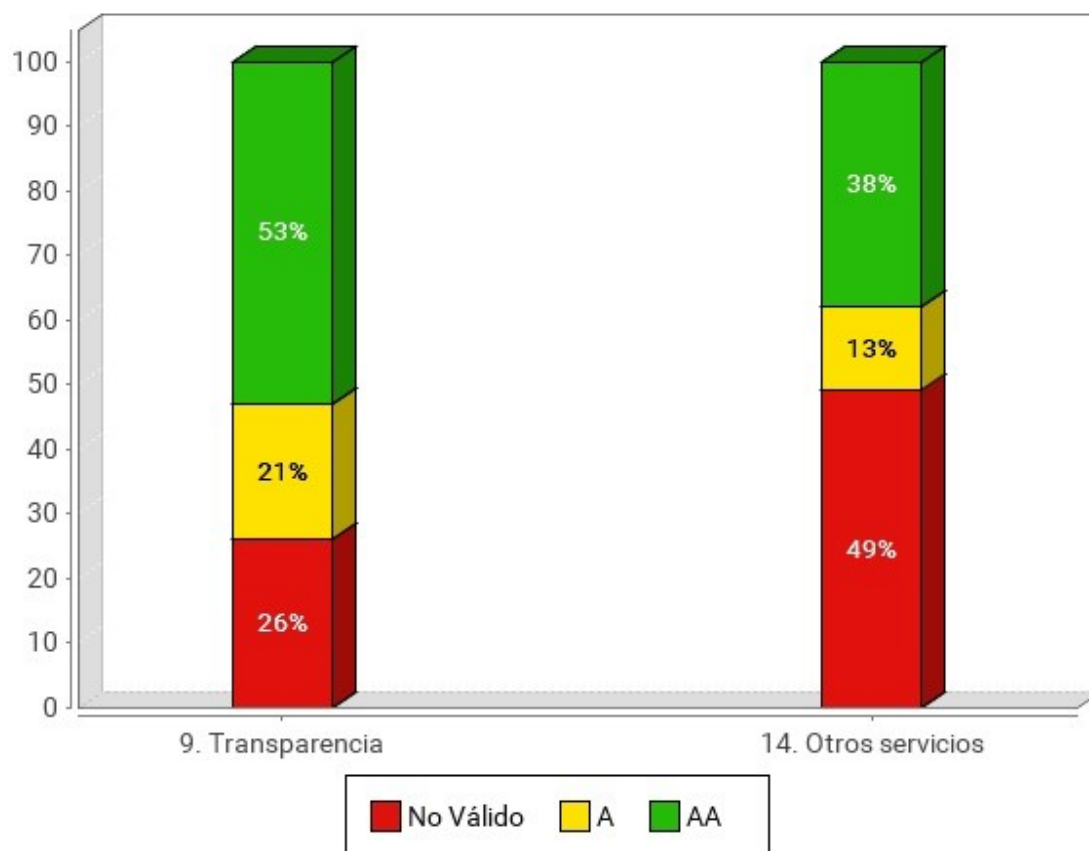

Nivel de adecuación estimado por segmento



Tabla 9. Nivel de adecuación estimado (% de sitios web) por segmento

Segmento	AA	A	No válido
1. Principales	63%	11%	26%
2. Boletines	33%	22%	44%
3. Sedes electrónicas	50%	22%	28%
4. Educación	44%	6%	50%
5. Empleo	32%	21%	47%
6. Salud	22%	22%	56%
7. Tributos	37%	21%	42%
8. Turismo	11%	11%	78%
9. Transparencia	53%	21%	26%
14. Otros servicios	38%	13%	49%

3.7. COMPARACIÓN DE LA SITUACIÓN DE CUMPLIMIENTO ESTIMADA POR SEGMENTO

Al igual que se ha mostrado anteriormente la situación de cumplimiento estimada global a nivel de todo el observatorio, a continuación se presenta la situación de cumplimiento estimada para cada uno de los segmentos analizados en el observatorio, de manera que puedan compararse fácilmente los resultados en los diferentes segmentos.

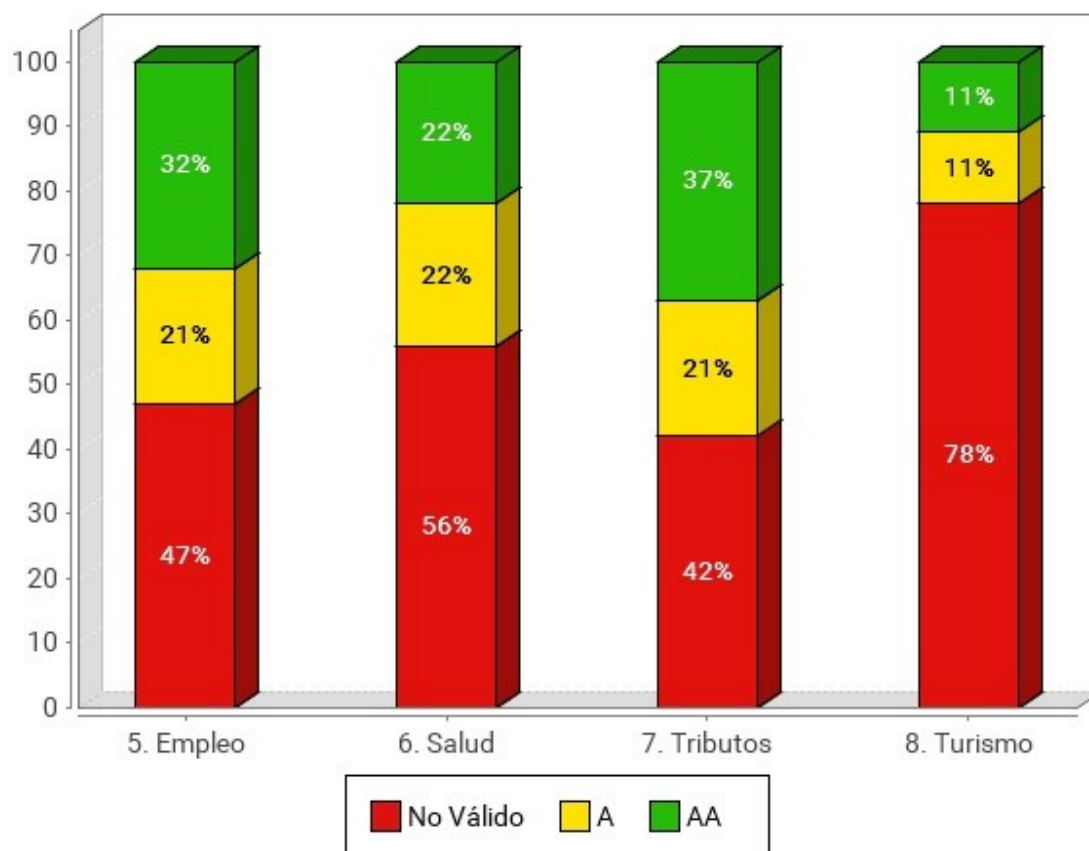
El **eje X** representa los **segmentos** en que está dividido el observatorio, y el **eje Y** muestra mediante barras apiladas, el **porcentaje de sitios web para cada situación de cumplimiento** (No conforme, Parcialmente conforme y Plenamente conforme).



Situación de cumplimiento estimada por segmento

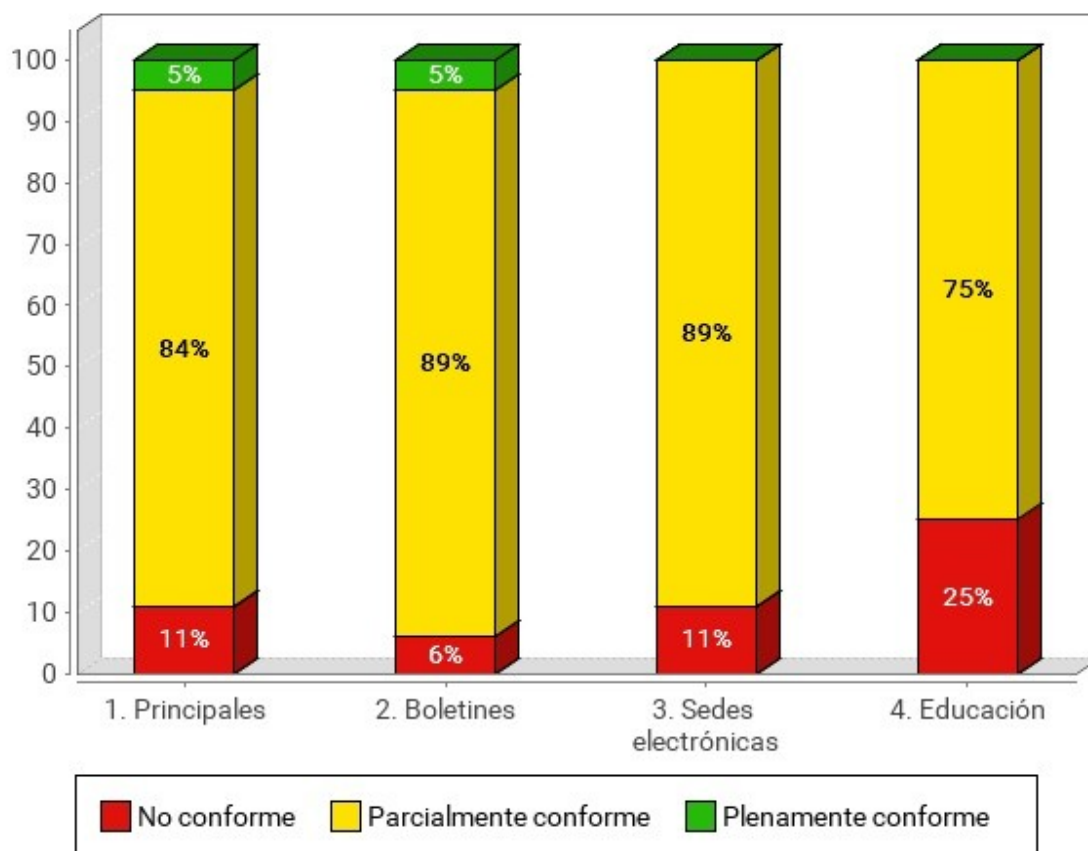

Situación de cumplimiento estimada por segmento

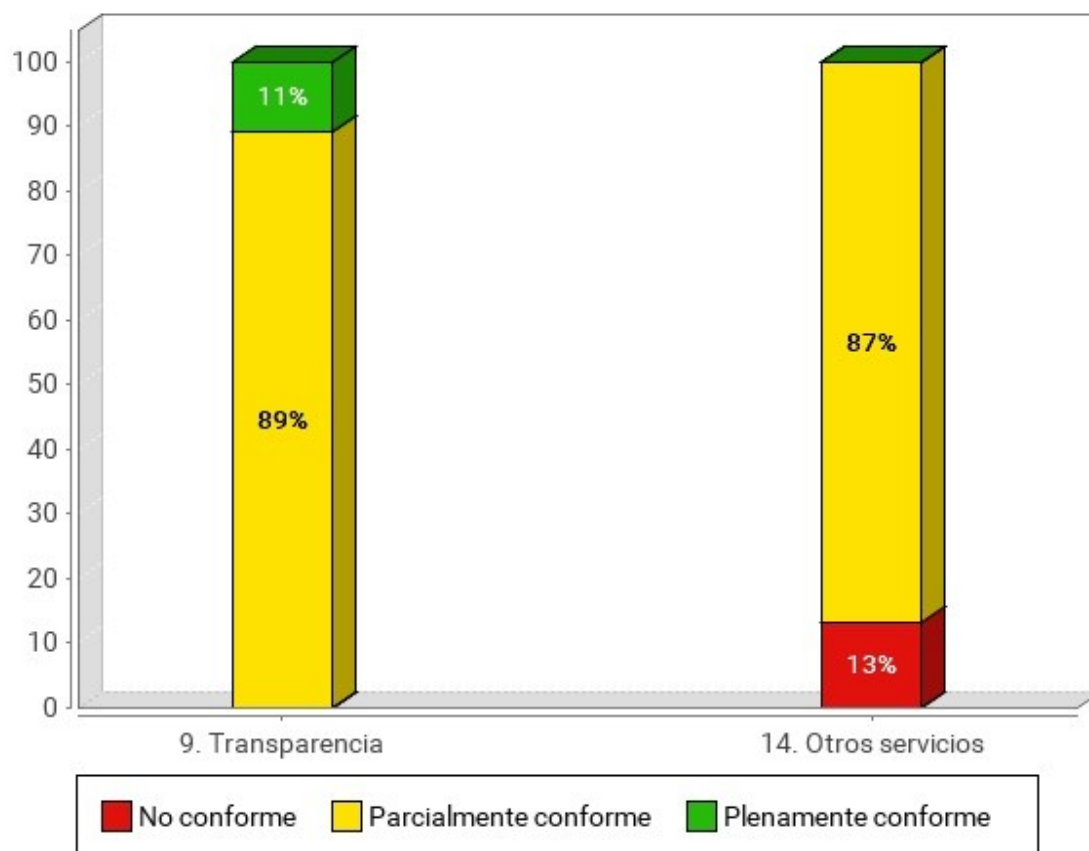

Situación de cumplimiento estimada por segmento



Tabla 10. Situación de cumplimiento estimada (% de sitios web) por segmento

Segmento	Plenamente conforme	Parcialmente conforme	No conforme
1. Principales	5%	84%	11%
2. Boletines	5%	89%	6%
3. Sedes electrónicas	0%	89%	11%
4. Educación	0%	75%	25%
5. Empleo	0%	84%	16%
6. Salud	5%	89%	6%
7. Tributos	0%	84%	16%
8. Turismo	0%	47%	53%
9. Transparencia	11%	89%	0%
14. Otros servicios	0%	87%	13%

3.8. COMPARACIÓN DE LA PUNTUACIÓN MEDIA DE LOS SITIOS WEB POR SEGMENTO Y NIVEL DE ADECUACIÓN

En este apartado se muestran las puntuaciones medias obtenidas por los sitios web pertenecientes a un segmento y nivel de adecuación.

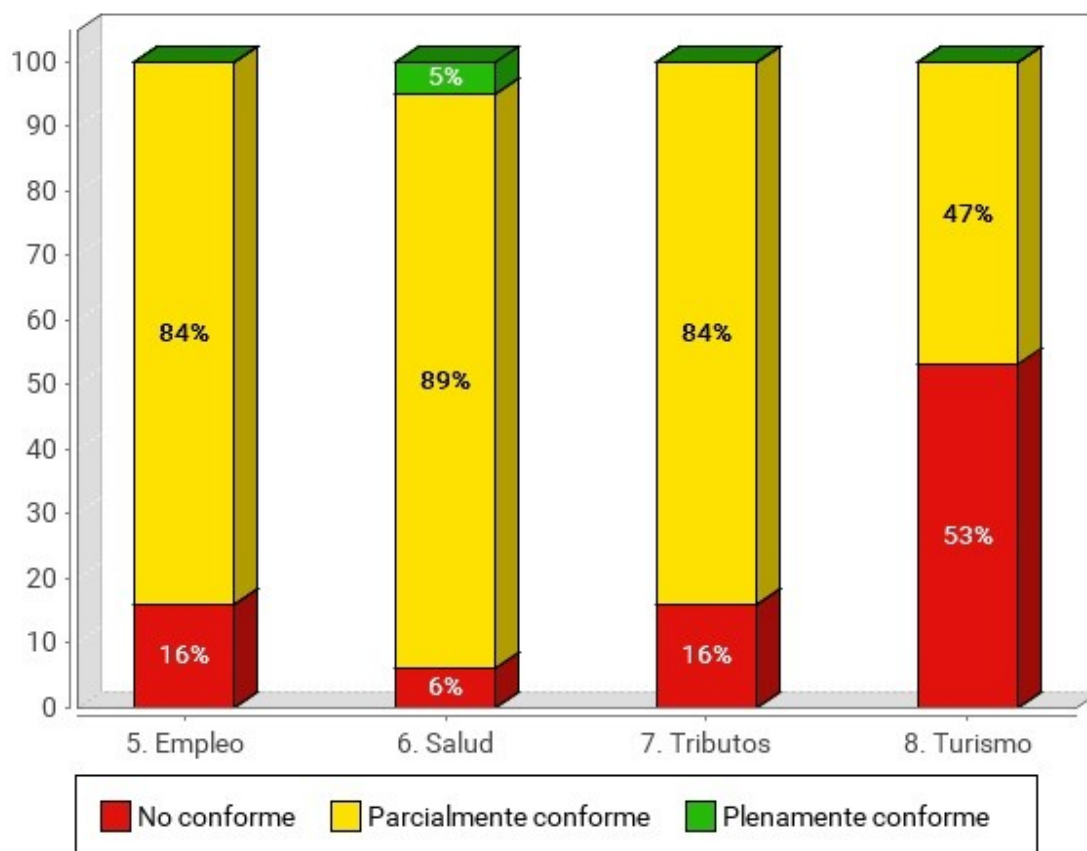
La gráfica está distribuida de tal forma que en el eje X se muestran los segmentos en que está dividida la muestra del observatorio, incluyendo para cada uno de ellos una barra por cada nivel de adecuación (No válido, A y AA). El eje Y representa la puntuación media obtenida por los sitios web para cada segmento y nivel de adecuación, la cual se obtiene a partir de las Puntuaciones Medias de todos los sitios web (PMSW) de un determinado segmento y nivel de adecuación.

Las puntuaciones medias representan cuántas verificaciones de accesibilidad se satisfacen correctamente. Medias altas indican que se cumplen muchas verificaciones de accesibilidad. Sin embargo, medias altas no aseguran un nivel de adecuación alto. El nivel de adecuación está relacionado con el nivel de adecuación de las verificaciones que se satisfacen. Si los problemas se concentran en verificaciones de nivel de adecuación A el nivel de adecuación será No válido aunque las puntuaciones medias puedan ser altas.



Puntuación media de los sitios web por segmento y nivel de adecuación estimado

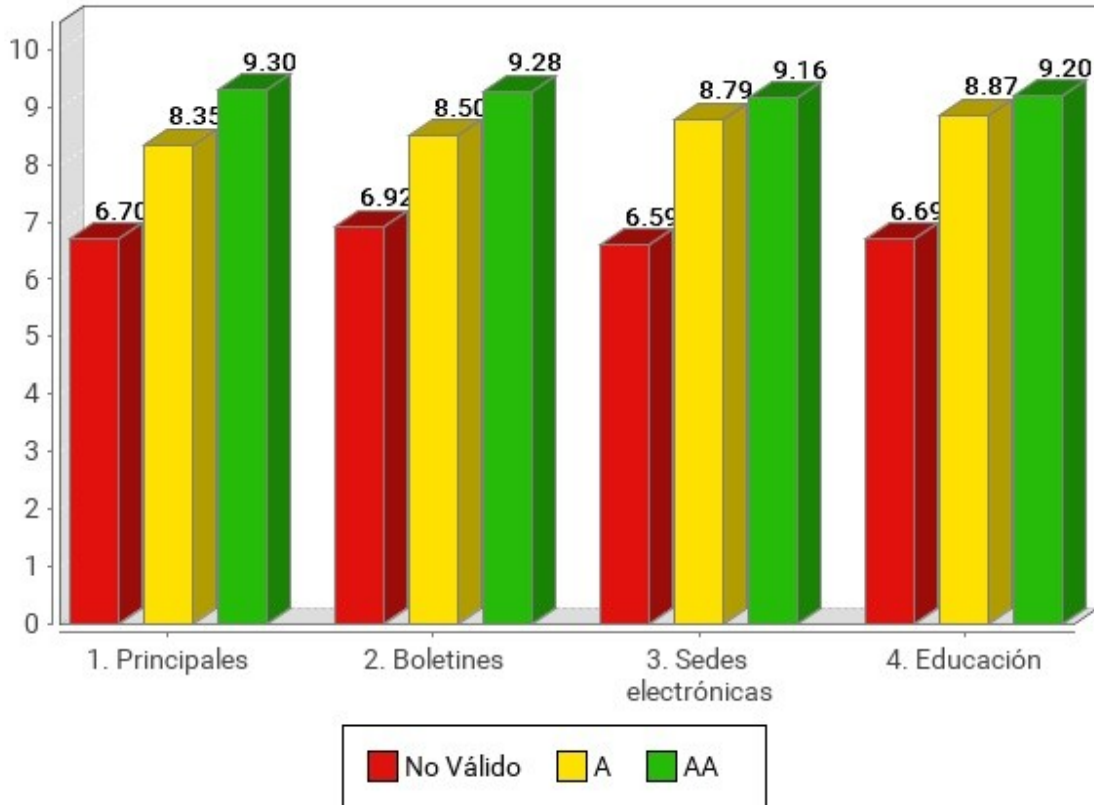

Puntuación media de los sitios web por segmento y nivel de adecuación estimado



Puntuación media de los sitios web por segmento y nivel de adecuación estimado



Tabla 11. Puntuación media de los sitios web por segmento y nivel de adecuación estimado

Segmento	AA	A	No válido
1. Principales	9.30	8.35	6.70
2. Boletines	9.28	8.50	6.92
3. Sedes electrónicas	9.16	8.79	6.59
4. Educación	9.20	8.87	6.69
5. Empleo	9.24	8.44	6.98
6. Salud	9.39	8.38	7.34
7. Tributos	9.35	8.48	6.94
8. Turismo	9.34	8.67	5.92
9. Transparencia	9.37	8.16	7.26
14. Otros servicios	9.28	8.48	7.68

3.9. COMPARACIÓN DEL NIVEL DE ADECUACIÓN ESTIMADO POR COMPLEJIDAD

Al igual que se ha mostrado anteriormente el nivel de adecuación estimado global a nivel de todo el observatorio, a continuación se presenta el nivel de adecuación estimado en función de la complejidad de los sitios web analizados, de manera que se pueda comparar y extraer conclusiones sobre si el nivel de adecuación estimado alcanzado está relacionado con la complejidad del sitio web.

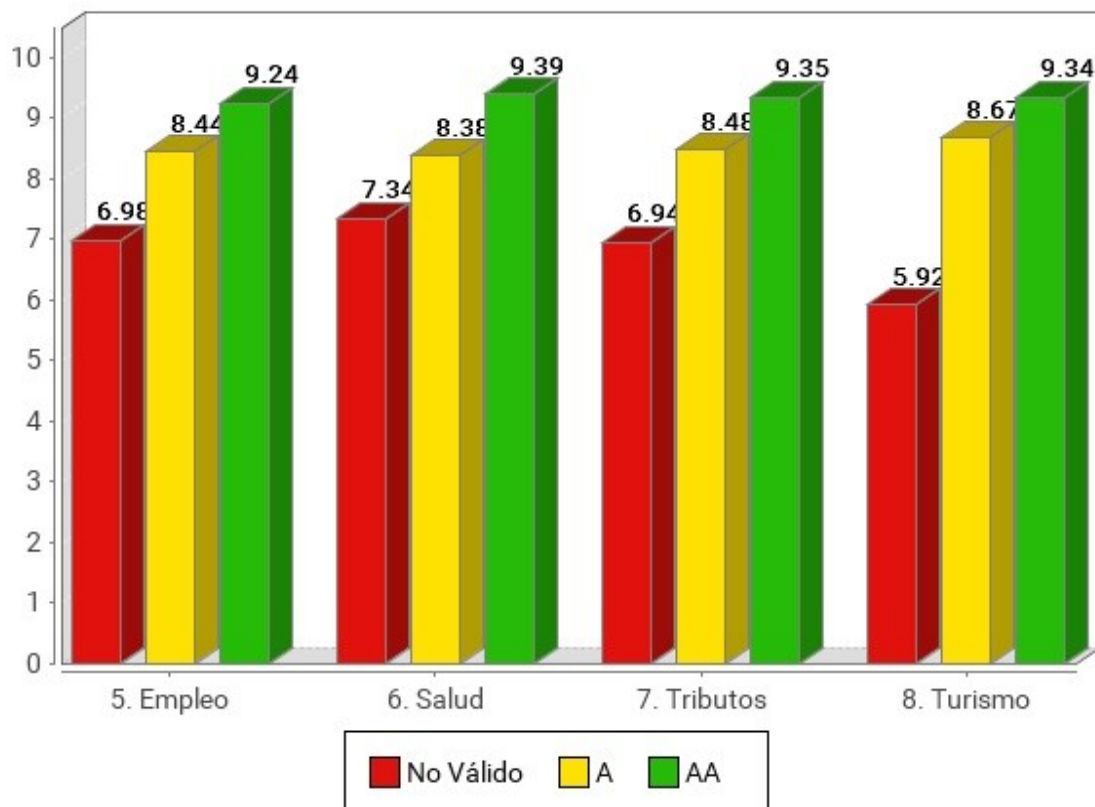
El eje X representa la complejidad de los sitios web (Baja, Media y Alta) y el eje Y muestra mediante barras apiladas, el porcentaje de sitios web con nivel de adecuación estimado No válido, A o AA para cada complejidad.

Nivel de adecuación estimado por complejidad



Tabla 12. Nivel de adecuación estimado (% de sitios web) por complejidad

Complejidad	AA	A	No válido
Baja	40%	20%	40%
Media	37%	18%	45%
Alta	39%	16%	45%

3.10. COMPARACIÓN DE LA SITUACIÓN DE CUMPLIMIENTO ESTIMADA POR COMPLEJIDAD

Al igual que se ha mostrado anteriormente la situación de cumplimiento estimada global a nivel de todo el observatorio, a continuación se presenta la situación de cumplimiento estimada en función de la complejidad de los sitios web analizados, de manera que se pueda comparar y extraer conclusiones sobre si la situación de cumplimiento alcanzada está relacionado con la complejidad del sitio web.

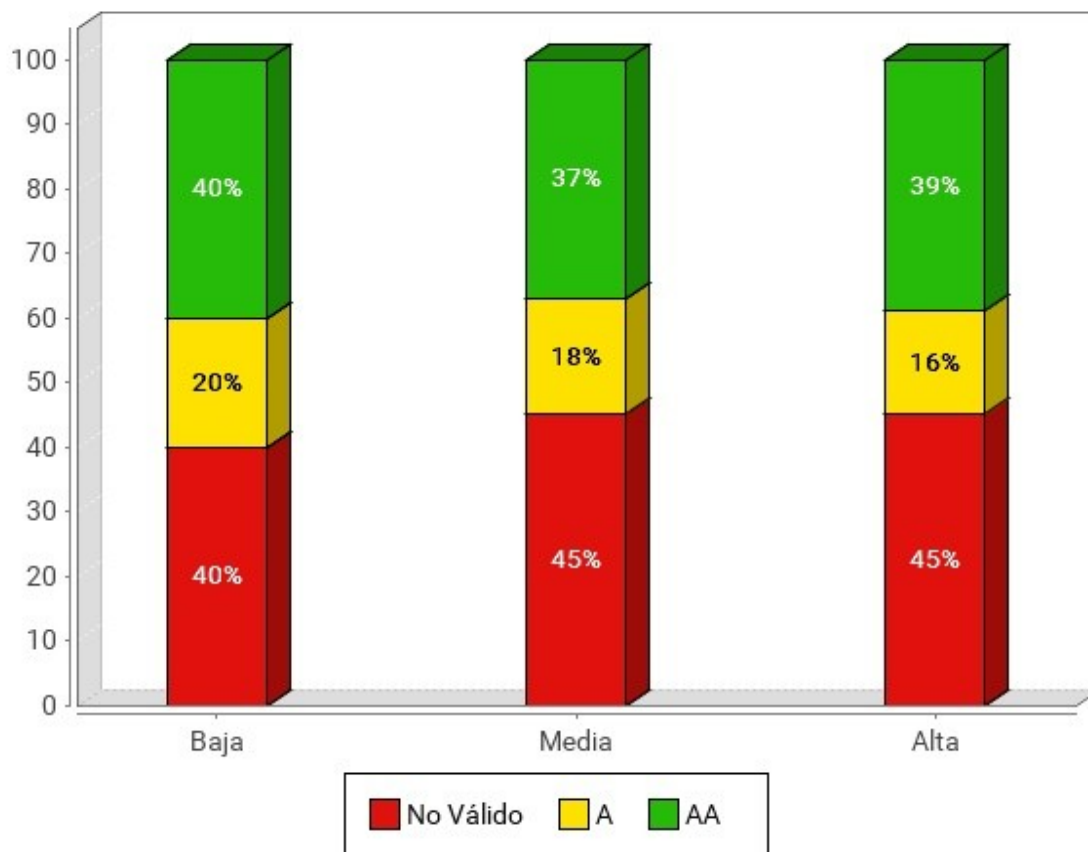
El eje X representa la Complejidad de los sitios web (Baja, Media y Alta) y el eje Y muestra mediante barras apiladas, el porcentaje de sitios web con Situación de cumplimiento estimada No conforme, Parcialmente conforme o Plenamente conforme para cada complejidad.

Situación de cumplimiento estimada por complejidad



Tabla 13. Situación de cumplimiento estimada (% de sitios web) por complejidad

Complejidad	Plenamente conforme	Parcialmente conforme	No conforme
Baja	0%	85%	15%
Media	4%	78%	18%
Alta	2%	84%	14%

3.11. COMPARACIÓN DE LA PUNTUACIÓN MEDIA DE LOS SITIOS WEB POR COMPLEJIDAD Y NIVEL DE ADECUACIÓN

En este apartado se muestran las puntuaciones medias obtenidas por el conjunto de sitios web pertenecientes a un nivel de adecuación y complejidad.

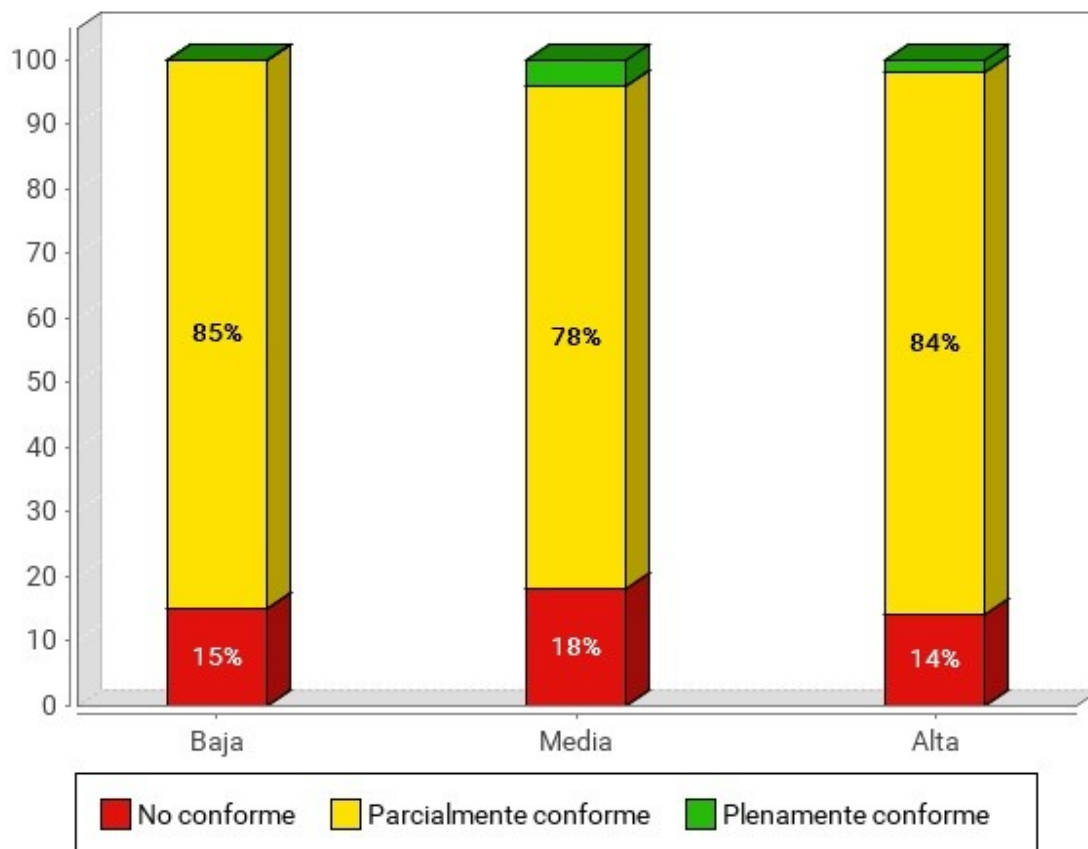
La gráfica está distribuida de tal forma que en el eje X se muestran la Complejidad de los sitios web (Baja, Media o Alta), incluyendo para cada una de ellas una barra por cada nivel de adecuación (No válido, A y AA). El eje Y representa la puntuación media obtenida por los sitios web para cada complejidad y nivel de adecuación, la cual se obtiene a partir de las Puntuaciones Medias (PMS) de todos los sitios web de un determinado nivel de complejidad y de adecuación.

Las puntuaciones medias representan cuántas verificaciones de accesibilidad se satisfacen correctamente. Medias altas indican que se cumplen muchas verificaciones de accesibilidad. Sin embargo, medias altas no aseguran un nivel de adecuación alto. El nivel de adecuación está relacionado con el nivel de adecuación de las verificaciones que se satisfacen. Si los problemas se concentran en verificaciones de nivel de adecuación A el nivel de adecuación será No válido aunque las puntuaciones medias puedan ser altas.

Puntuación media de los sitios web por complejidad y nivel de adecuación



Tabla 14. Puntuación media de los sitios web por complejidad y nivel de adecuación

Complejidad	AA	A	No válido
Baja	9.33	8.58	6.94
Media	9.27	8.48	6.58
Alta	9.29	8.44	6.98

3.12. COMPARACIÓN DE LA PUNTUACIÓN MEDIA POR ASPECTOS

Se presentan a continuación los resultados de Puntuación Media (PMA) obtenidos para la agrupación por aspectos de los distintos puntos de verificación de la metodología.

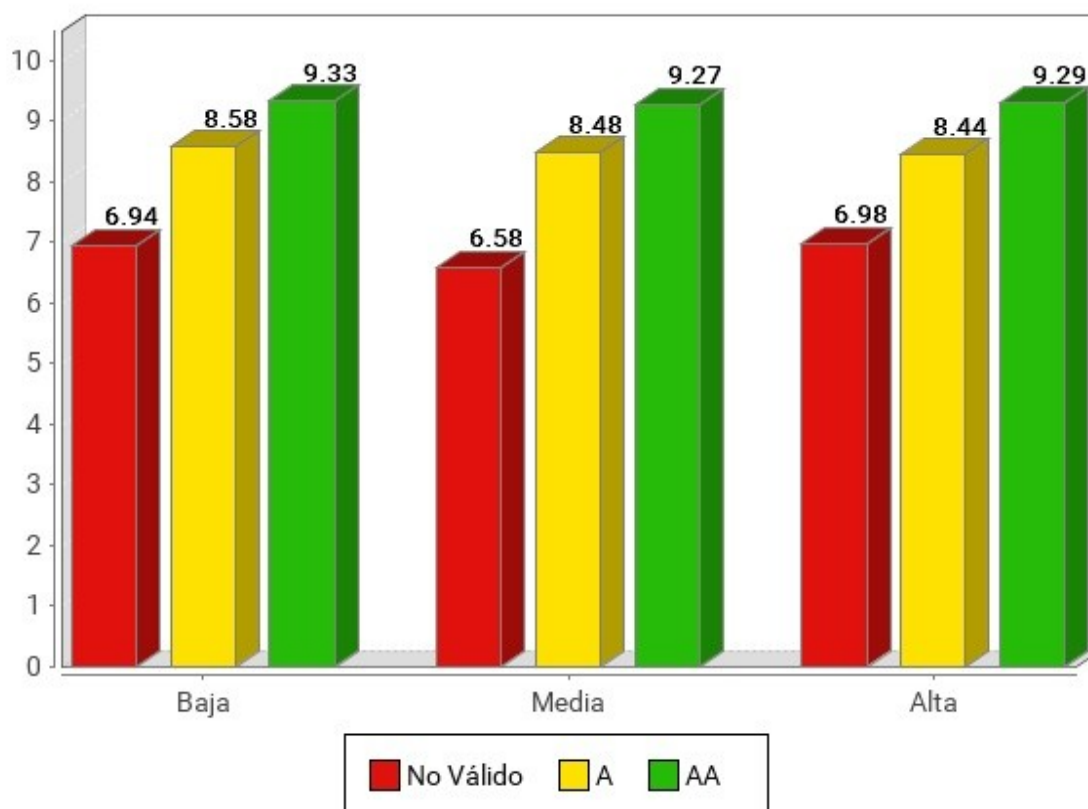
Puntuación media por aspecto



Tabla 15. Puntuación media por aspecto

Aspecto	Puntuación media
General	8
Presentación	7.70
Estructura	7.70
Navegación	8.40
Alternativas	8.10

4. RESULTADOS POR SEGMENTO

4.1. RESULTADOS DEL SEGMENTO: 1. PRINCIPALES

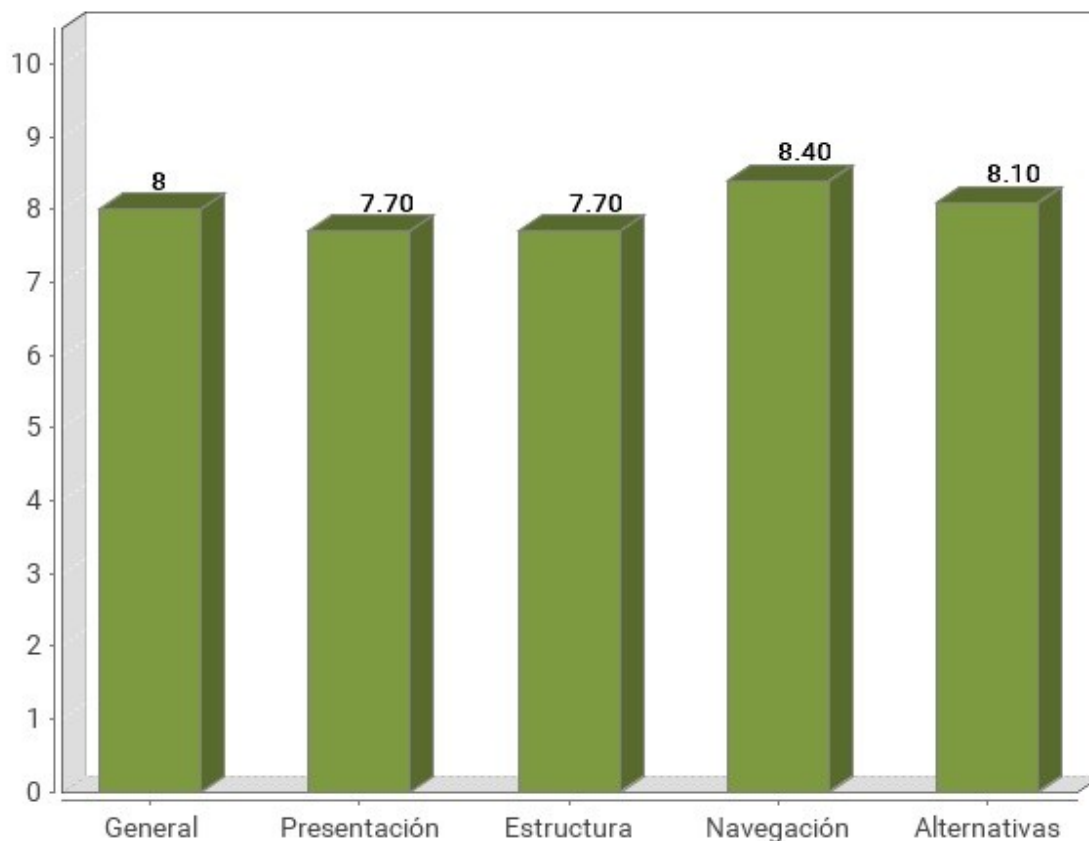
Se presentan a continuación los resultados obtenidos por los sitios web pertenecientes al segmento 1. Principales.

4.1.1. Distribución del nivel de adecuación estimado

En la siguiente gráfica se muestra la distribución porcentual del nivel de adecuación estimado obtenido por los sitios web de este segmento.



Tabla 16. Nivel de adecuación estimado: segmento 1. Principales

Nivel de adecuación estimado	Porcentaje de sitios web	Número de sitios web
AA	63.16%	12
A	10.53%	2
No válido	26.32%	5

4.1.2. Distribución de la Situación de cumplimiento estimada

En la siguiente gráfica se muestra la distribución porcentual del nivel de la situación de cumplimiento estimada por los sitios web de este segmento.

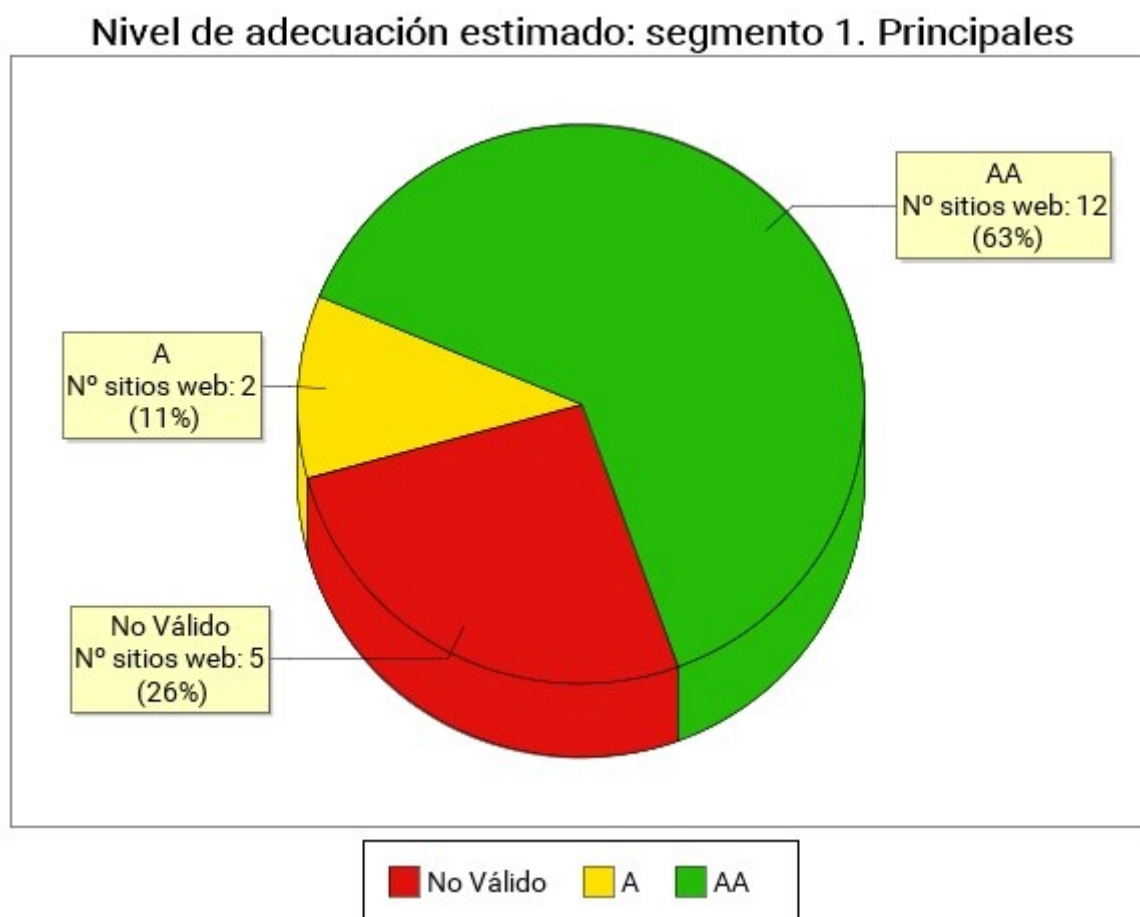
Situación de cumplimiento estimada: segmento 1. Principales



Tabla 17. Situación de cumplimiento estimada: segmento 1. Principales

Situación de cumplimiento estimada	Porcentaje de sitios web	Número de sitios web
Plenamente conforme	5.26%	1
Parcialmente conforme	84.21%	16
No conforme	10.53%	2

4.1.3. Comparación de la Conformidad de las verificaciones

En las siguientes gráficas se muestra la conformidad de cada verificación (No aplica, Conforme o No conforme) agregando los resultados de todos los sitios web pertenecientes al segmento actual, en primer lugar para las verificaciones de nivel de adecuación A y a continuación para las verificaciones de nivel de adecuación AA.

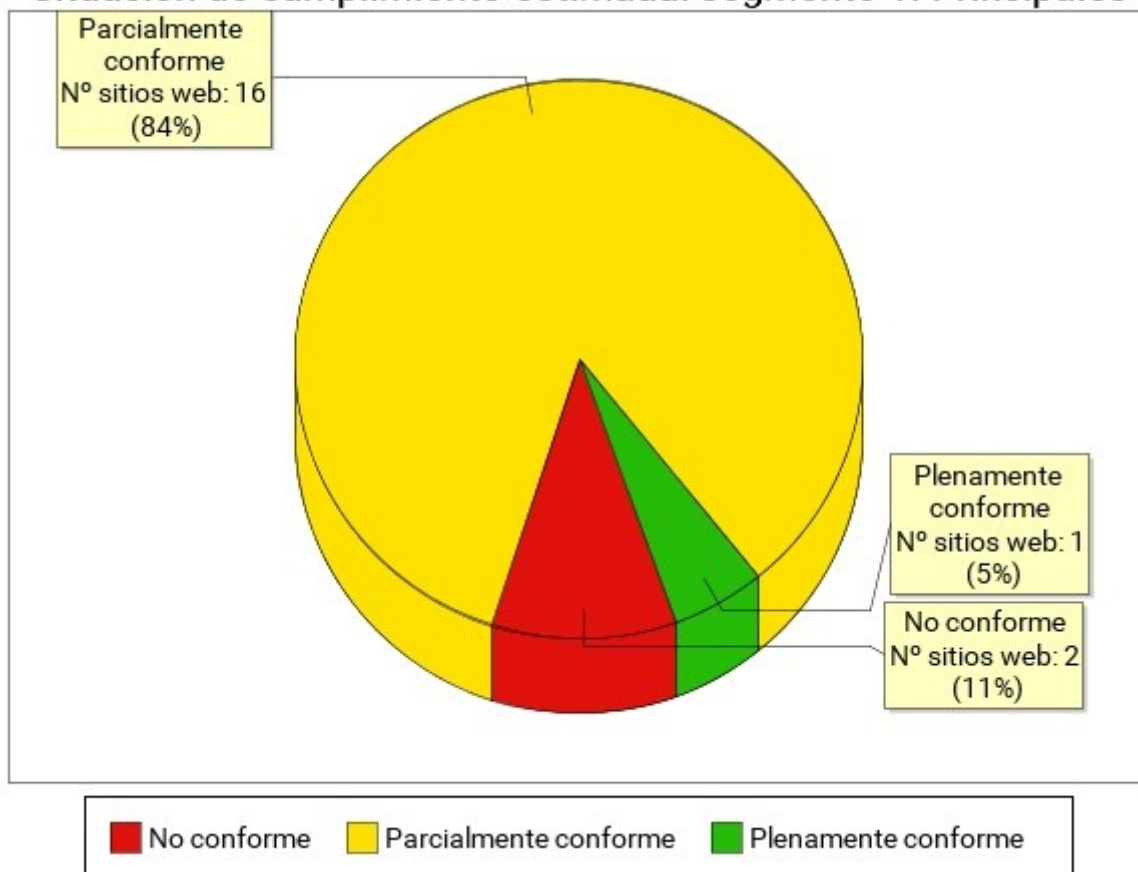
4.1.3.1. Nivel de adecuación A

Conformidad de verificación: segmento 1. Principales. Nivel de adecuación A



Tabla 18. Conformidad de verificación: segmento 1. Principales. Nivel de adecuación A

Verificación	Conforme	No conforme	No aplica
1.1 Existencia de alternativas textuales	79%	21%	0%
1.2 Uso de encabezados	37%	63%	0%
1.3 Uso de listas	74%	26%	0%
1.4 Tablas de datos	42%	42%	16%
1.5 Agrupación estructural	42%	58%	0%
1.6 Separación de contenido y presentación	68%	32%	0%
1.7 Identificación del idioma principal	95%	5%	0%
1.8 Navegación con JavaScript accesible y Control de usuario	95%	5%	0%
1.9 Formularios y etiquetas	63%	37%	0%
1.10 Formularios y estructura	100%	0%	0%
1.11 Título de página y de marcos	74%	26%	0%
1.12 Enlaces descriptivos	53%	47%	0%
1.13 Cambios de contexto	100%	0%	0%
1.14 Compatibilidad	37%	63%	0%

4.1.3.2. Nivel de adecuación AA

Conformidad de verificación: segmento 1. Principales. Nivel de adecuación AA

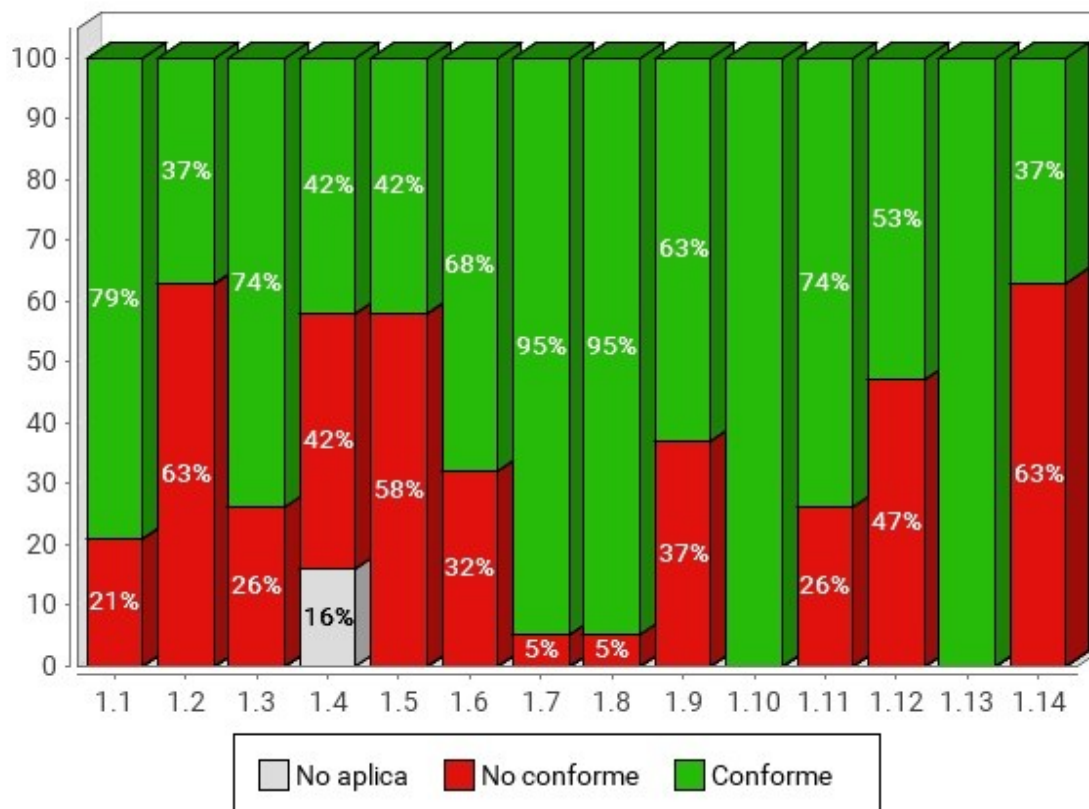

Tabla 19. Conformidad de verificación: segmento 1. Principales. Nivel de adecuación AA

Verificación	Conforme	No conforme	No aplica
2.1 Identificación de los cambios de idioma	95%	5%	0%
2.2 Legibilidad y contraste	84%	16%	0%
2.3 Sección de accesibilidad	100%	0%	0%
2.4 Múltiples vías de navegación	79%	21%	0%
2.5 Foco del teclado	74%	26%	0%
2.6 Navegación consistente	89%	11%	0%

4.1.4. Comparación de la Puntuación media de las verificaciones

En las siguientes gráficas se muestra las puntuaciones medias de las verificaciones agregando los resultados de todas las páginas analizadas en el segmento actual, en primer lugar para las verificaciones de nivel de adecuación A y a continuación para las verificaciones de nivel de adecuación AA.

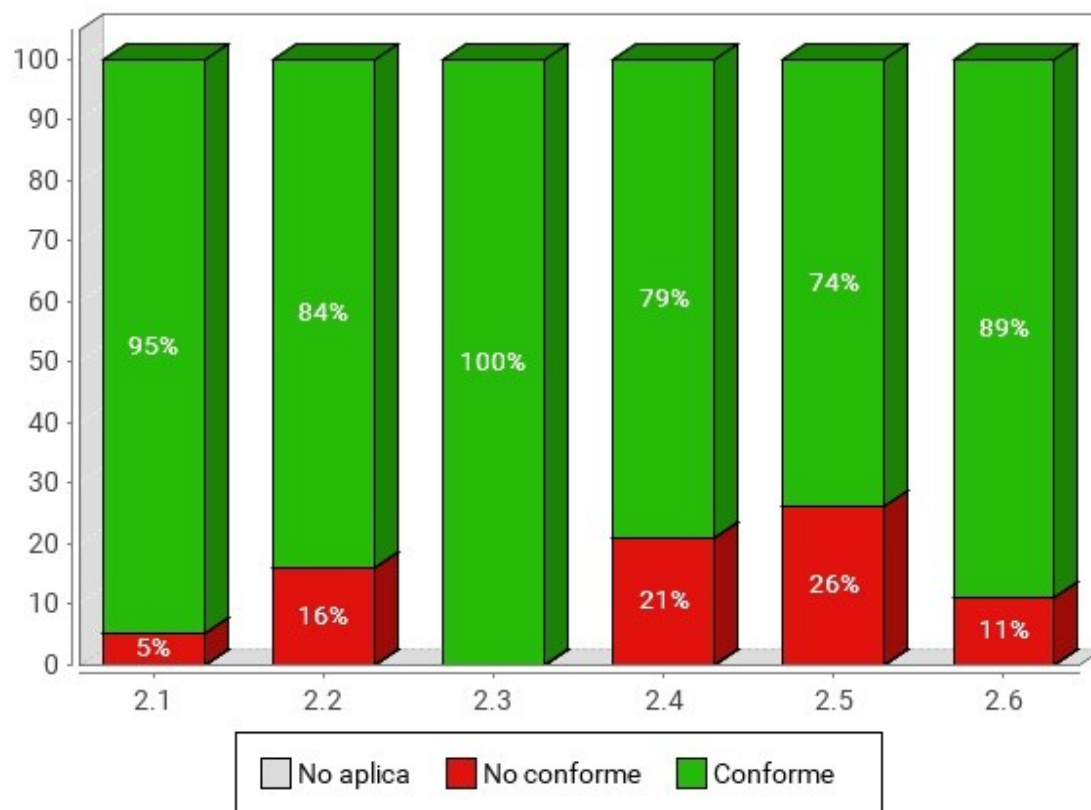
4.1.4.1. Nivel de adecuación A

Puntuación media de verificación: segmento 1. Principales. Nivel de adecuación A



Tabla 20. Puntuación media de verificación: segmento 1. Principales. Nivel de adecuación A

Verificación	Puntuación media
1.1 Existencia de alternativas textuales	9.20
1.2 Uso de encabezados	7.10
1.3 Uso de listas	9
1.4 Tablas de datos	6.30
1.5 Agrupación estructural	7.50
1.6 Separación de contenido y presentación	7.80
1.7 Identificación del idioma principal	9.70
1.8 Navegación con JavaScript accesible y Control de usuario	9.50
1.9 Formularios y etiquetas	7
1.10 Formularios y estructura	9.90
1.11 Título de página y de marcos	8
1.12 Enlaces descriptivos	7.60

Verificación	Puntuación media
1.13 Cambios de contexto	10
1.14 Compatibilidad	5.20

4.1.4.2. Nivel de adecuación AA

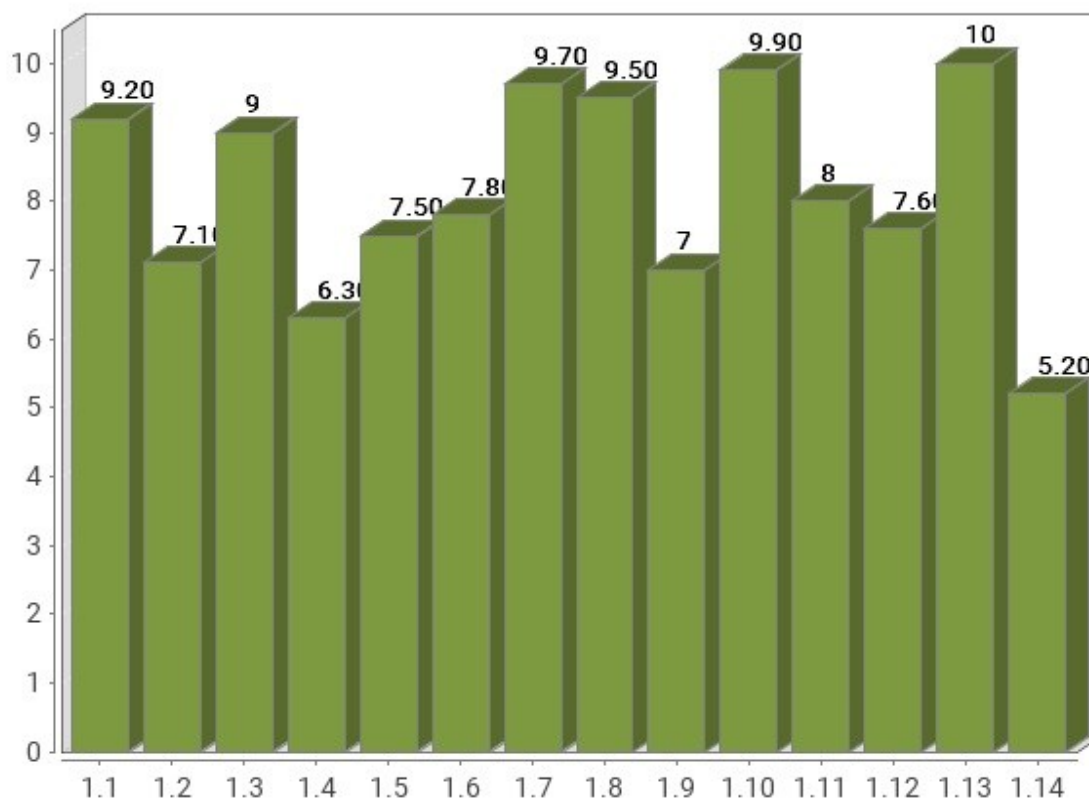
Puntuación media de verificación: segmento 1. Principales. Nivel de adecuación AA



Tabla 21. Puntuación media de verificación: segmento 1. Principales. Nivel de adecuación AA

Verificación	Puntuación media
2.1 Identificación de los cambios de idioma	9.40
2.2 Legibilidad y contraste	8.70
2.3 Sección de accesibilidad	10
2.4 Múltiples vías de navegación	9.10
2.5 Foco del teclado	7.90
2.6 Navegación consistente	9.50

4.1.5. Comparación de la Modalidad de las verificaciones

En las siguientes gráficas se muestra la modalidad de cada verificación (Pasa, No pasa) agregando los resultados de las páginas web analizadas en el segmento actual, en primer lugar para las verificaciones de nivel de adecuación A y a continuación para las verificaciones de nivel de adecuación AA.

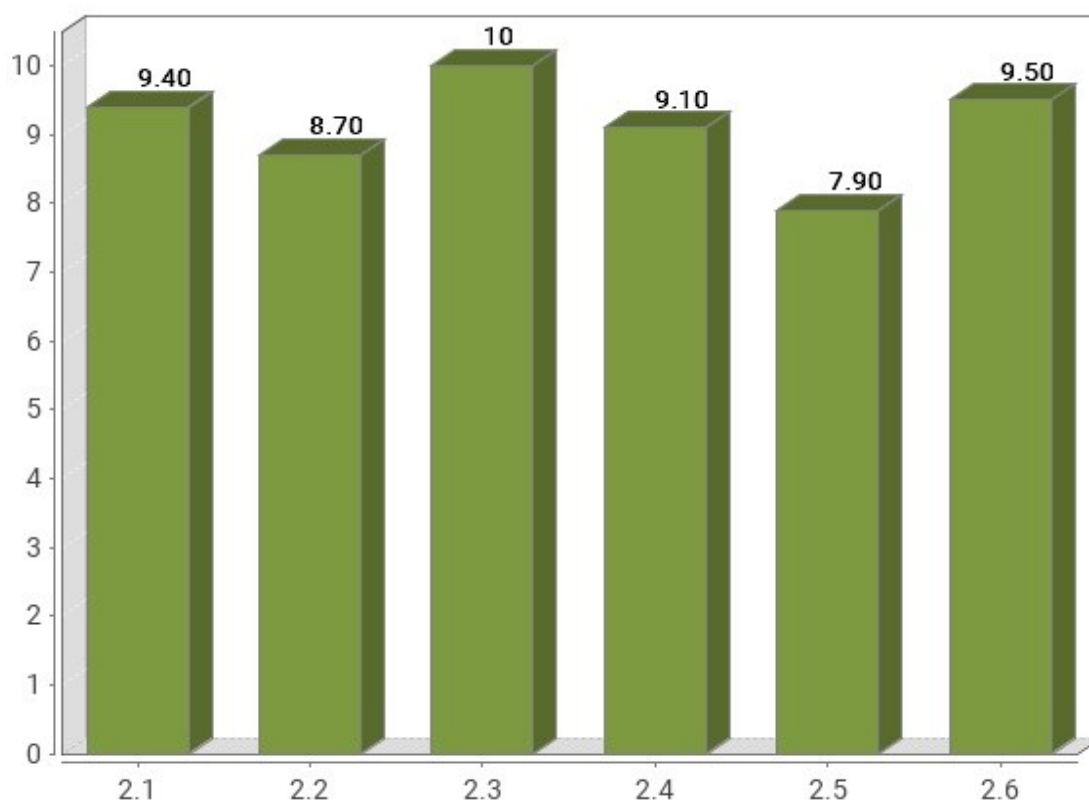
4.1.5.1. Nivel de adecuación A

Modalidad de verificación: segmento 1. Principales. Nivel de adecuación A



Tabla 22. Modalidad de verificación: segmento 1. Principales. Nivel de Adecuación A

Verificación	Pasa	Falla
1.1 Existencia de alternativas textuales	92%	8%
1.2 Uso de encabezados	72%	28%
1.3 Uso de listas	90%	10%
1.4 Tablas de datos	95%	5%
1.5 Agrupación estructural	75%	25%
1.6 Separación de contenido y presentación	78%	22%
1.7 Identificación del idioma principal	97%	3%

Verificación	Pasa	Falla
1.8 Navegación con JavaScript accesible y Control de usuario	95%	5%
1.9 Formularios y etiquetas	71%	29%
1.10 Formularios y estructura	99%	1%
1.11 Título de página y de marcos	80%	20%
1.12 Enlaces descriptivos	76%	24%
1.13 Cambios de contexto	100%	0%
1.14 Compatibilidad	52%	48%

4.1.5.2. Nivel de adecuación AA

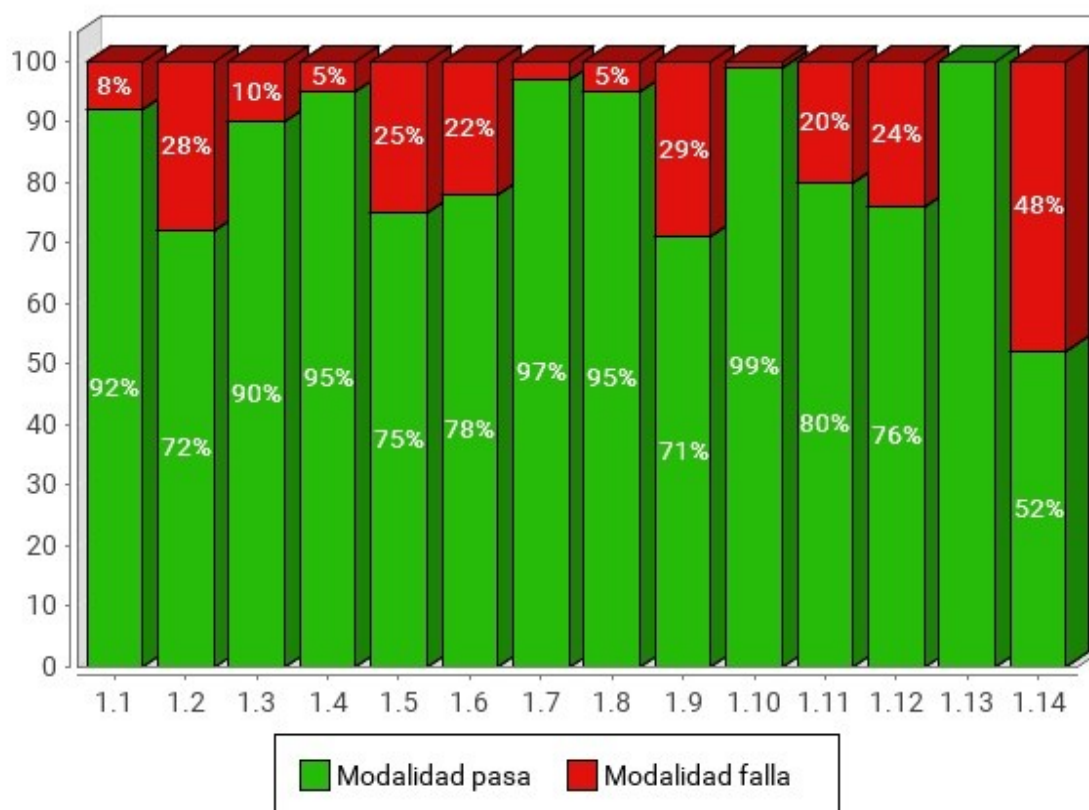
Modalidad de verificación: segmento 1. Principales. Nivel de adecuación AA



Tabla 23. Modalidad de verificación: segmento 1. Principales. Nivel de Adecuación AA

Verificación	Pasa	Falla
2.1 Identificación de los cambios de idioma	94%	6%
2.2 Legibilidad y contraste	87%	13%

Verificación	Pasa	Falla
2.3 Sección de accesibilidad	100%	0%
2.4 Múltiples vías de navegación	91%	9%
2.5 Foco del teclado	79%	21%
2.6 Navegación consistente	95%	5%

4.1.6. Comparación de la Puntuación media de los sitio web

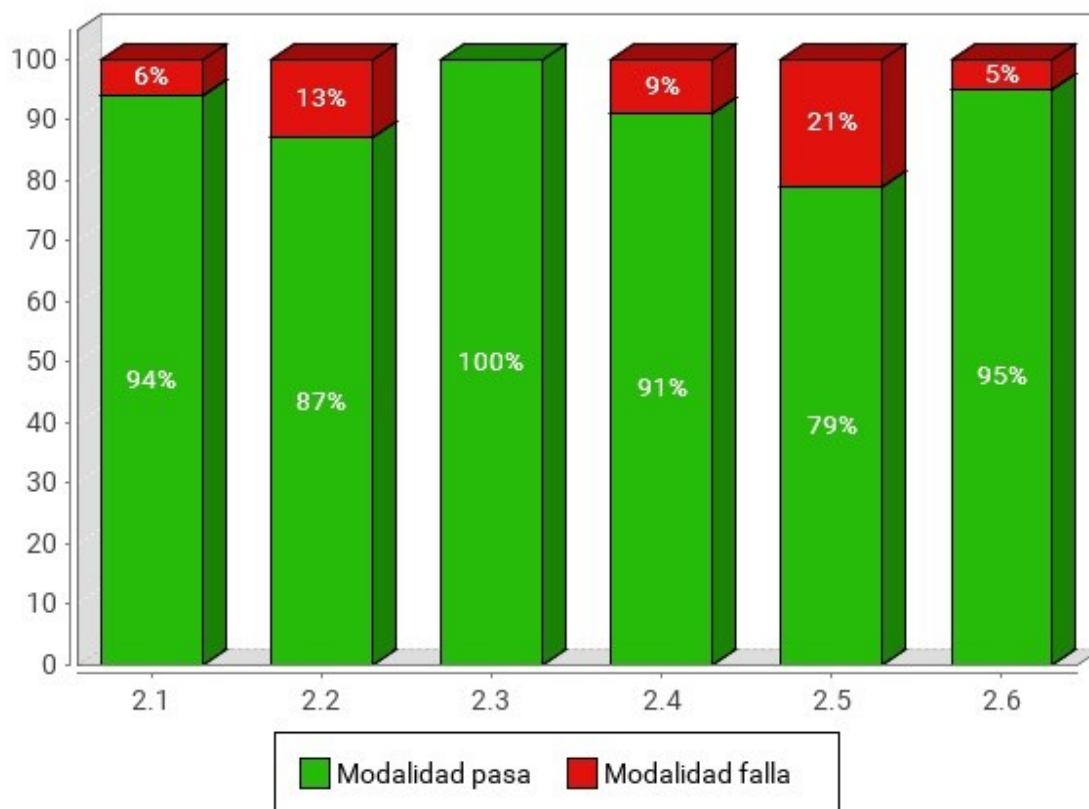
En la siguiente gráfica se presentan de forma esquemática las puntuaciones medias obtenidas por todos los sitios web pertenecientes al segmento actual, así como el nivel de adecuación estimado alcanzado por cada uno de ellos. El objetivo es obtener de una forma rápida una visión general y aproximada de las puntuaciones de los sitios web del segmento, en lugar del detalle particular de cada uno de ellos.

En el eje X se muestran todos los sitios web pertenecientes a este segmento, y en el eje Y la Puntuación Media del Sitio Web (PMSW) para cada uno de ellos. Así mismo, cada barra representa mediante color el nivel de adecuación estimado alcanzado. La gráfica se organiza de tal forma que los sitios web con mayor puntuación aparecen a la izquierda y los de menor a la derecha.

Puntuación media de los sitios web: segmento 1. Principales



Las puntuaciones medias representan cuántas verificaciones de accesibilidad se satisfacen correctamente. Medias altas indican que se cumplen muchas verificaciones de accesibilidad. Sin embargo, medias altas no aseguran un nivel de adecuación alto. El nivel de adecuación está relacionado con el nivel de adecuación de las verificaciones que se satisfacen. Si los problemas se concentran en verificaciones de nivel de adecuación A el nivel de adecuación será No válido aunque las puntuaciones medias puedan ser altas.

4.1.7. Analítica orientada a aspectos

Al igual que en los resultados globales del observatorio, se incluyen a continuación los datos relativos a los aspectos de accesibilidad en que se agrupan las verificaciones llevadas a cabo en el análisis.

Así pues, se presenta la siguiente gráfica de puntuaciones medias orientadas a aspectos.

Puntuación media por aspecto: segmento 1. Principales



Tabla 24. Puntuación media por aspecto: segmento 1. Principales

Aspecto	Puntuación media
General	8.40
Presentación	8.30
Estructura	8
Navegación	8.80
Alternativas	9.20

4.2. RESULTADOS DEL SEGMENTO: 2. BOLETINES

Se presentan a continuación los resultados obtenidos por los sitios web pertenecientes al segmento 2. Boletines.

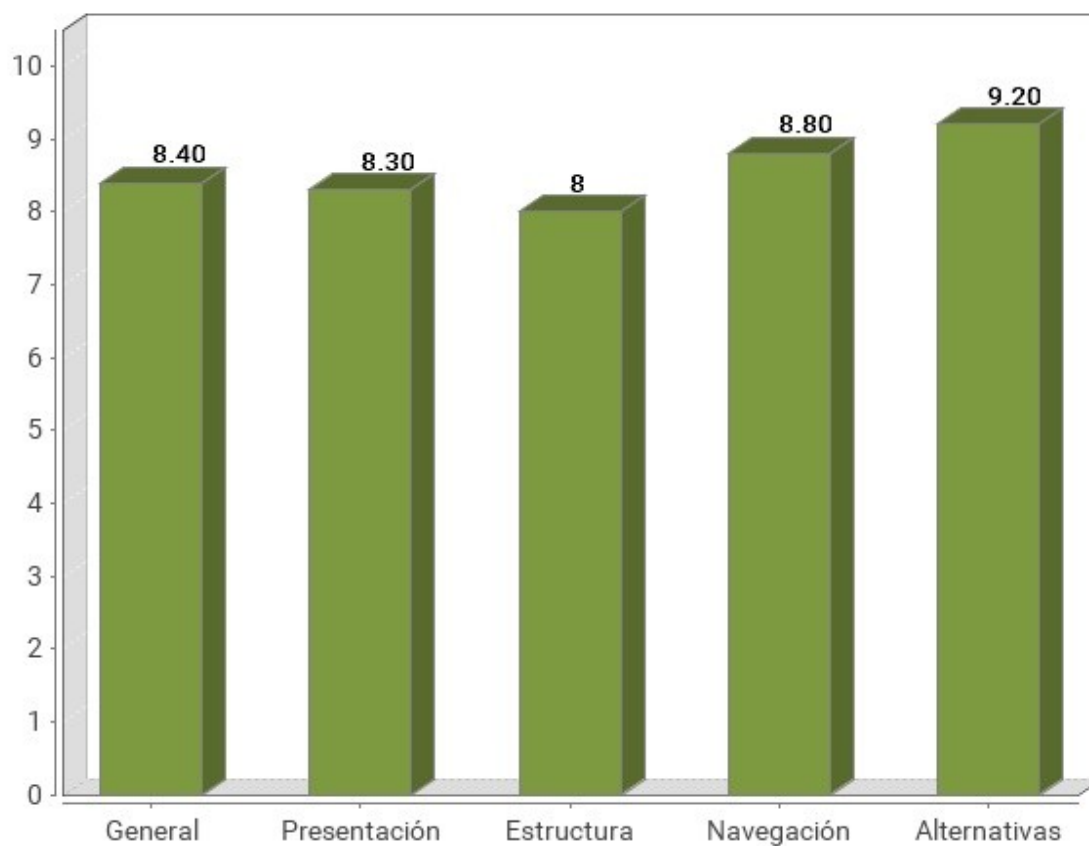
4.2.1. Distribución del nivel de adecuación estimado

En la siguiente gráfica se muestra la distribución porcentual del nivel de adecuación estimado obtenido por los sitios web de este segmento.



Tabla 25. Nivel de adecuación estimado: segmento 2. Boletines

Nivel de adecuación estimado	Porcentaje de sitios web	Número de sitios web
AA	33.33%	6
A	22.22%	4
No válido	44.44%	8

4.2.2. Distribución de la Situación de cumplimiento estimada

En la siguiente gráfica se muestra la distribución porcentual del nivel de la situación de cumplimiento estimada por los sitios web de este segmento.

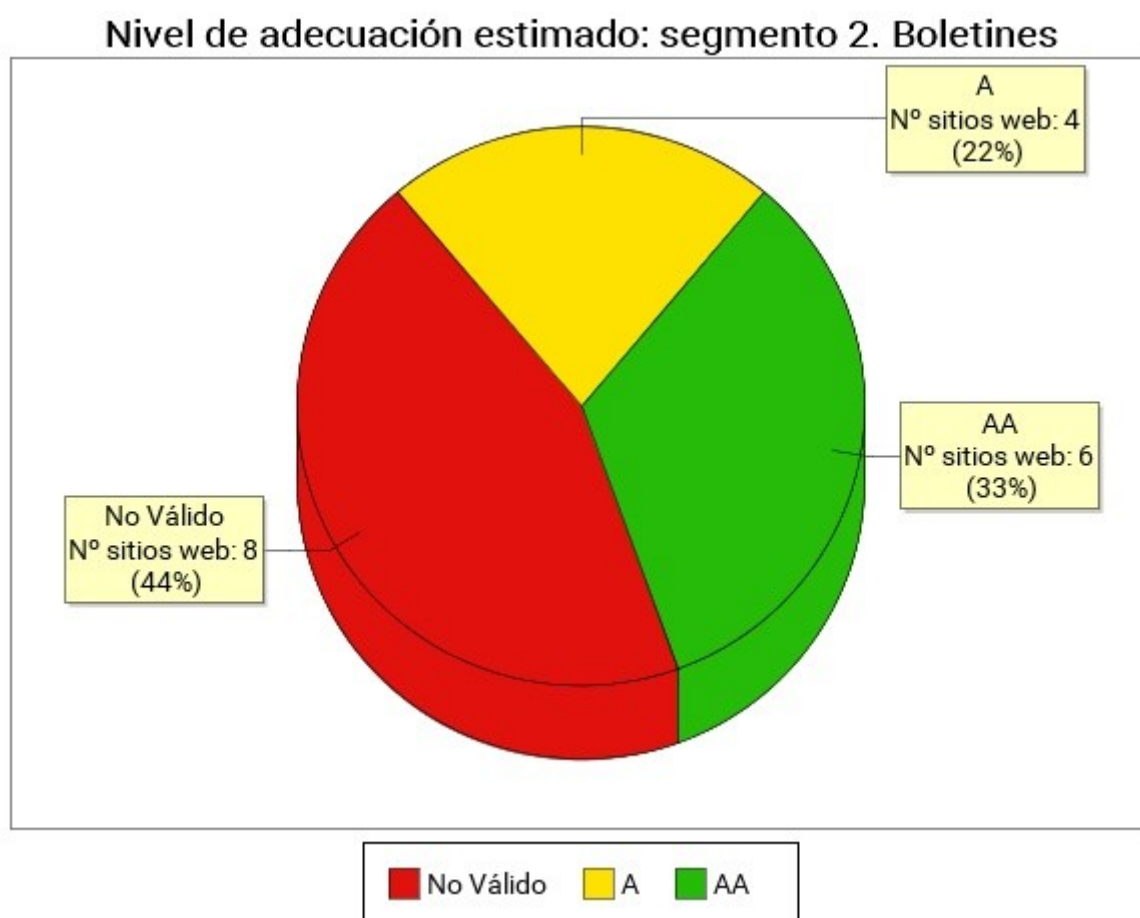

Tabla 26. Situación de cumplimiento estimada: segmento 2. Boletines

Situación de cumplimiento estimada	Porcentaje de sitios web	Número de sitios web
Plenamente conforme	5.56%	1
Parcialmente conforme	88.89%	16
No conforme	5.56%	1

4.2.3. Comparación de la Conformidad de las verificaciones

En las siguientes gráficas se muestra la conformidad de cada verificación (No aplica, Conforme o No conforme) agregando los resultados de todos los sitios web pertenecientes al segmento actual, en primer lugar para las verificaciones de nivel de adecuación A y a continuación para las verificaciones de nivel de adecuación AA.

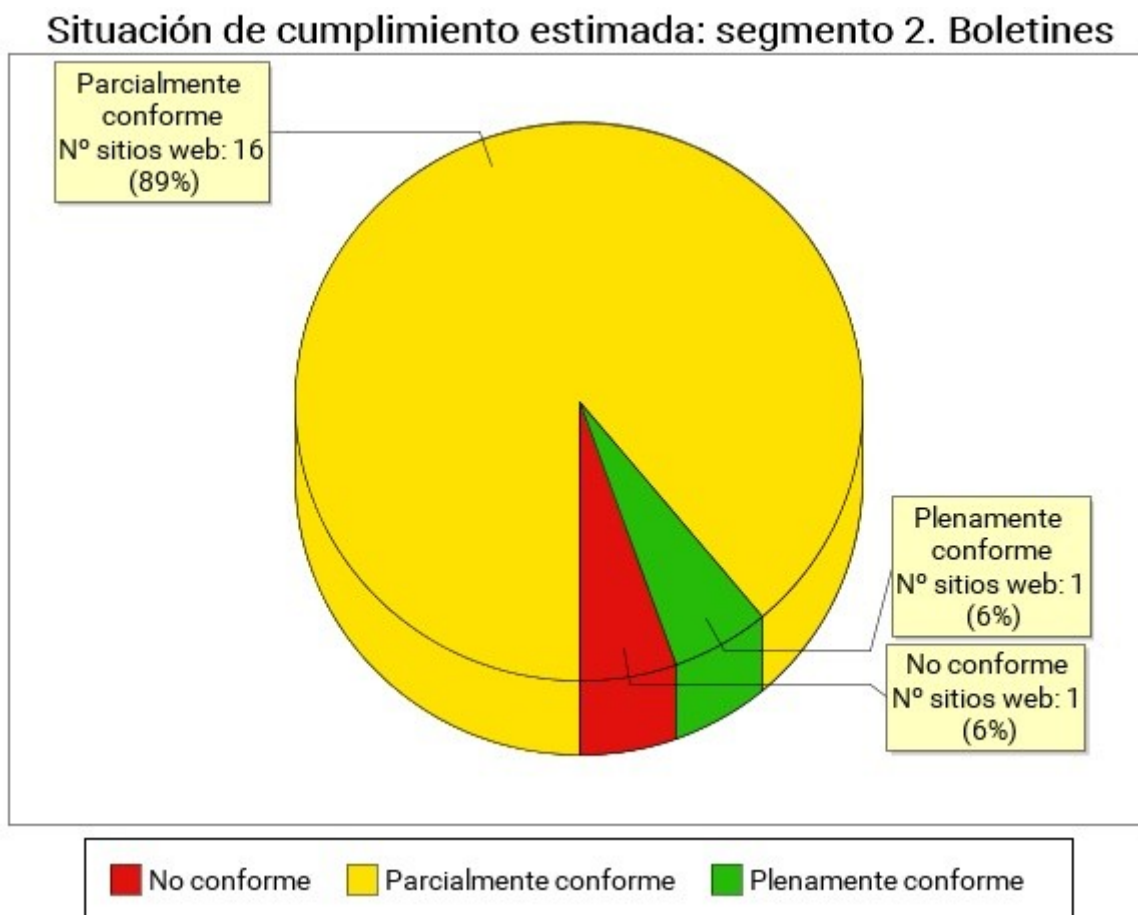
4.2.3.1. Nivel de adecuación A

Conformidad de verificación: segmento 2. Boletines. Nivel de adecuación A



Tabla 27. Conformidad de verificación: segmento 2. Boletines. Nivel de adecuación A

Verificación	Conforme	No conforme	No aplica
1.1 Existencia de alternativas textuales	89%	11%	0%
1.2 Uso de encabezados	39%	61%	0%
1.3 Uso de listas	61%	39%	0%
1.4 Tablas de datos	50%	44%	6%
1.5 Agrupación estructural	44%	56%	0%

Verificación	Conforme	No conforme	No aplica
1.6 Separación de contenido y presentación	67%	33%	0%
1.7 Identificación del idioma principal	94%	6%	0%
1.8 Navegación con JavaScript accesible y Control de usuario	78%	22%	0%
1.9 Formularios y etiquetas	44%	56%	0%
1.10 Formularios y estructura	72%	28%	0%
1.11 Título de página y de marcos	72%	28%	0%
1.12 Enlaces descriptivos	56%	44%	0%
1.13 Cambios de contexto	100%	0%	0%
1.14 Compatibilidad	39%	61%	0%

4.2.3.2. Nivel de adecuación AA

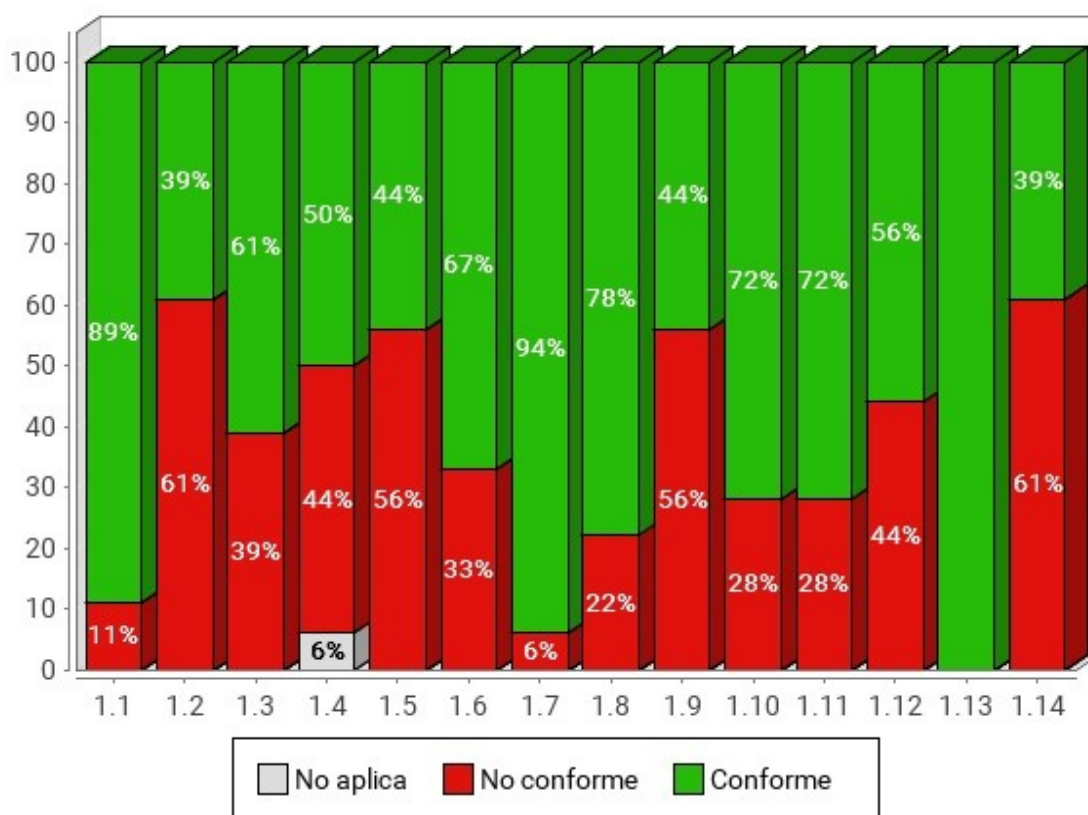
Conformidad de verificación: segmento 2. Boletines. Nivel de adecuación AA



Tabla 28. Conformidad de verificación: segmento 2. Boletines. Nivel de adecuación AA

Verificación	Conforme	No conforme	No aplica
2.1 Identificación de los cambios de idioma	94%	6%	0%
2.2 Legibilidad y contraste	83%	17%	0%
2.3 Sección de accesibilidad	100%	0%	0%
2.4 Múltiples vías de navegación	89%	11%	0%
2.5 Foco del teclado	67%	33%	0%
2.6 Navegación consistente	78%	22%	0%

4.2.4. Comparación de la Puntuación media de las verificaciones

En las siguientes gráficas se muestra las puntuaciones medias de las verificaciones agregando los resultados de todas las páginas analizadas en el segmento actual, en primer lugar para las verificaciones de nivel de adecuación A y a continuación para las verificaciones de nivel de adecuación AA.

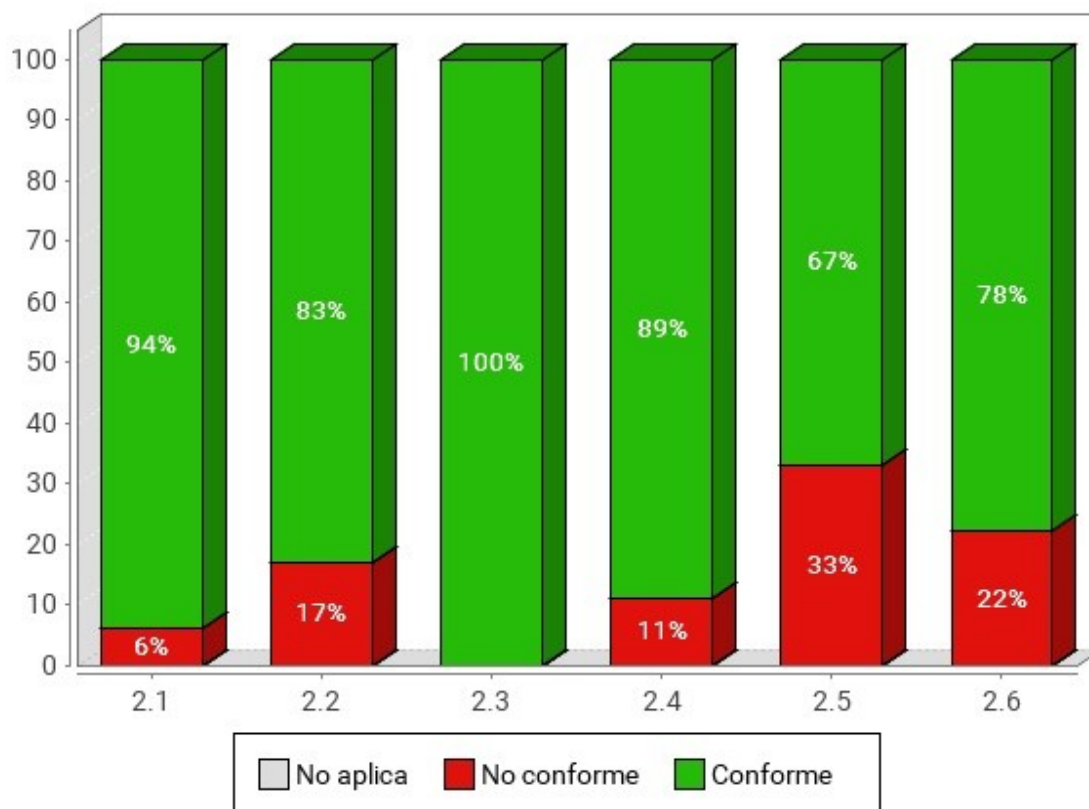
4.2.4.1. Nivel de adecuación A

Puntuación media de verificación: segmento 2. Boletines. Nivel de adecuación A



Tabla 29. Puntuación media de verificación: segmento 2. Boletines. Nivel de adecuación A

Verificación	Puntuación media
1.1 Existencia de alternativas textuales	8.90
1.2 Uso de encabezados	7.10
1.3 Uso de listas	7.80
1.4 Tablas de datos	5.40
1.5 Agrupación estructural	7.70
1.6 Separación de contenido y presentación	6.80
1.7 Identificación del idioma principal	9.90
1.8 Navegación con JavaScript accesible y Control de usuario	9.10
1.9 Formularios y etiquetas	5.40
1.10 Formularios y estructura	9.60
1.11 Título de página y de marcos	7.80
1.12 Enlaces descriptivos	5.90
1.13 Cambios de contexto	10
1.14 Compatibilidad	4.50

4.2.4.2. Nivel de adecuación AA

Puntuación media de verificación: segmento 2. Boletines. Nivel de adecuación AA

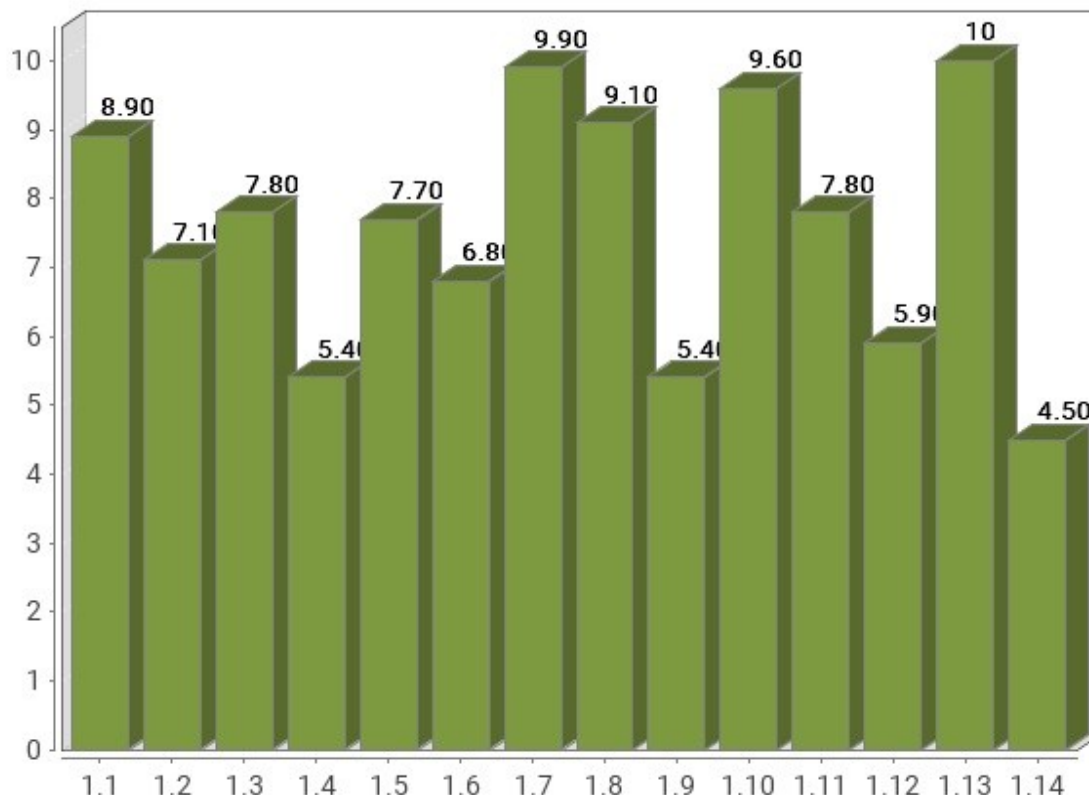

Tabla 30. Puntuación media de verificación: segmento 2. Boletines. Nivel de adecuación AA

Verificación	Puntuación media
2.1 Identificación de los cambios de idioma	9.40
2.2 Legibilidad y contraste	9.10
2.3 Sección de accesibilidad	10
2.4 Múltiples vías de navegación	8.80
2.5 Foco del teclado	6.60
2.6 Navegación consistente	8.80

4.2.5. Comparación de la Modalidad de las verificaciones

En las siguientes gráficas se muestra la modalidad de cada verificación (Pasa, No pasa) agregando los resultados de las páginas web analizadas en el segmento actual, en primer lugar para las verificaciones de nivel de adecuación A y a continuación para las verificaciones de nivel de adecuación AA.

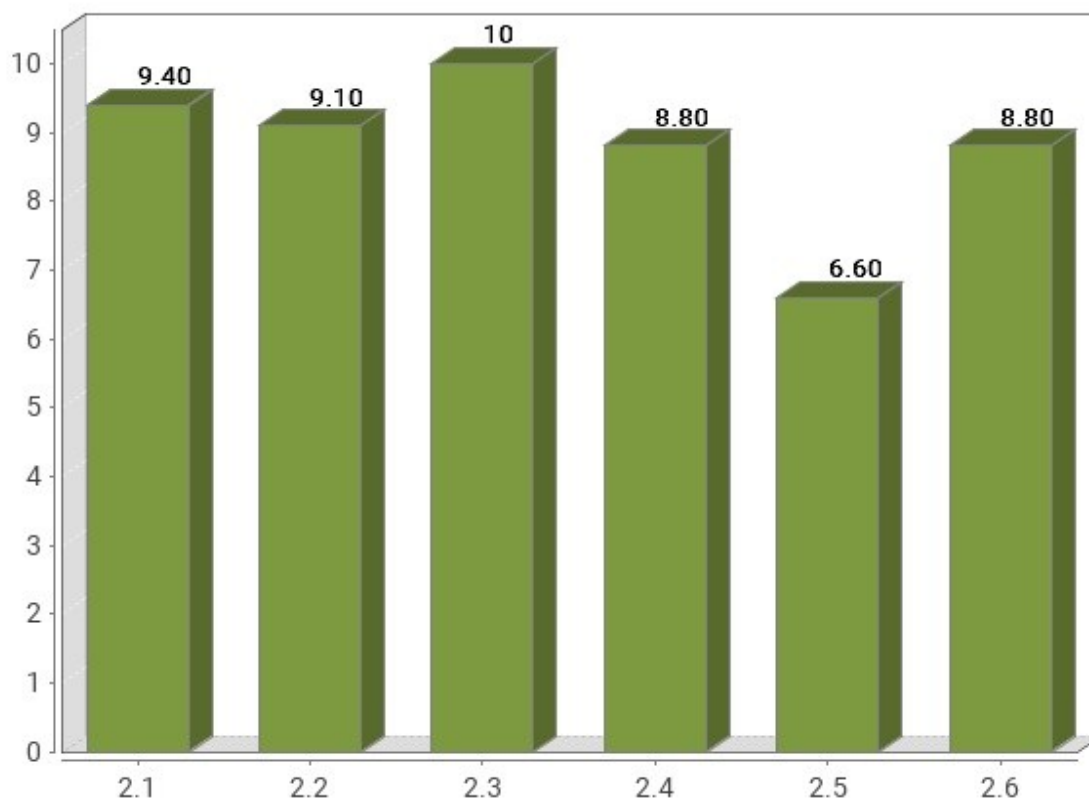
4.2.5.1. Nivel de adecuación A

Modalidad de verificación: segmento 2. Boletines. Nivel de adecuación A



Tabla 31. Modalidad de verificación: segmento 2. Boletines. Nivel de Adecuación A

Verificación	Pasa	Falla
1.1 Existencia de alternativas textuales	89%	11%
1.2 Uso de encabezados	72%	28%
1.3 Uso de listas	78%	22%
1.4 Tablas de datos	86%	14%
1.5 Agrupación estructural	77%	23%
1.6 Separación de contenido y presentación	68%	32%
1.7 Identificación del idioma principal	99%	1%
1.8 Navegación con JavaScript accesible y Control de usuario	91%	9%
1.9 Formularios y etiquetas	62%	38%
1.10 Formularios y estructura	97%	3%
1.11 Título de página y de marcos	78%	22%
1.12 Enlaces descriptivos	59%	41%

Verificación	Pasa	Falla
1.13 Cambios de contexto	100%	0%
1.14 Compatibilidad	45%	55%

4.2.5.2. Nivel de adecuación AA

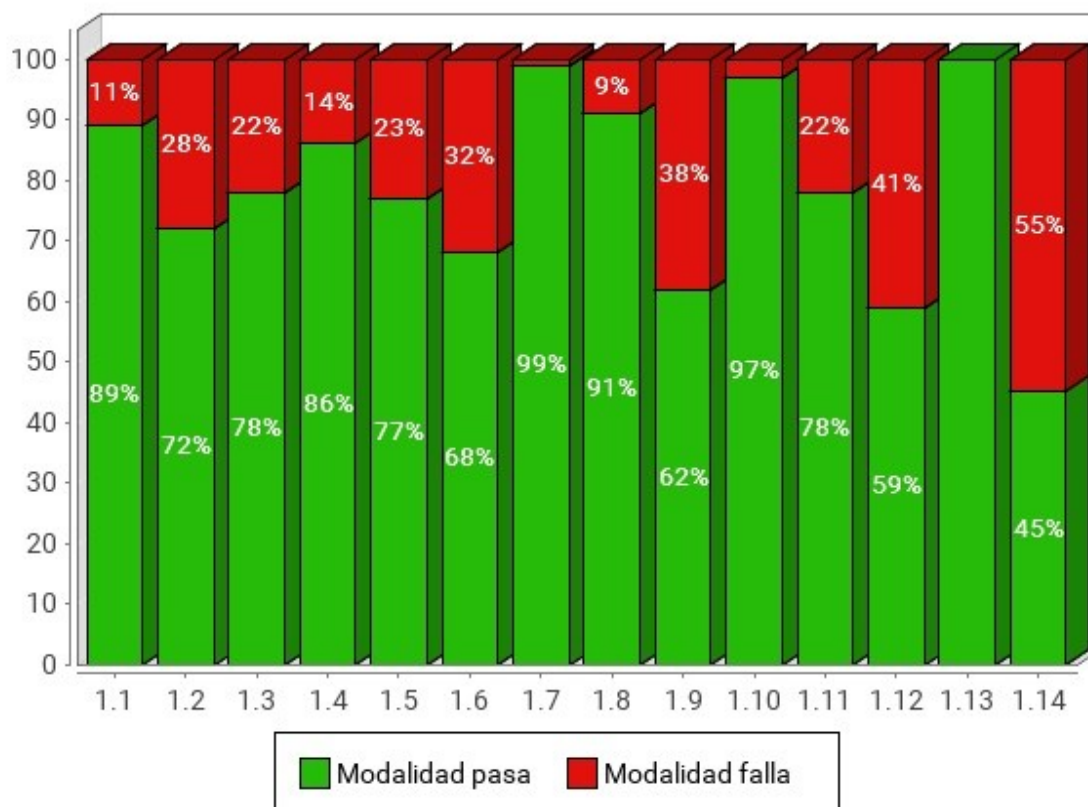
Modalidad de verificación: segmento 2. Boletines. Nivel de adecuación AA



Tabla 32. Modalidad de verificación: segmento 2. Boletines. Nivel de Adecuación AA

Verificación	Pasa	Falla
2.1 Identificación de los cambios de idioma	94%	6%
2.2 Legibilidad y contraste	91%	9%
2.3 Sección de accesibilidad	100%	0%
2.4 Múltiples vías de navegación	88%	12%
2.5 Foco del teclado	66%	34%
2.6 Navegación consistente	88%	12%

4.2.6. Comparación de la Puntuación media de los sitio web

En la siguiente gráfica se presentan de forma esquemática las puntuaciones medias obtenidas por todos los sitios web pertenecientes al segmento actual, así como el nivel de adecuación estimado alcanzado por cada uno de ellos. El objetivo es obtener de una forma rápida una visión general y aproximada de las puntuaciones de los sitios web del segmento, en lugar del detalle particular de cada uno de ellos.

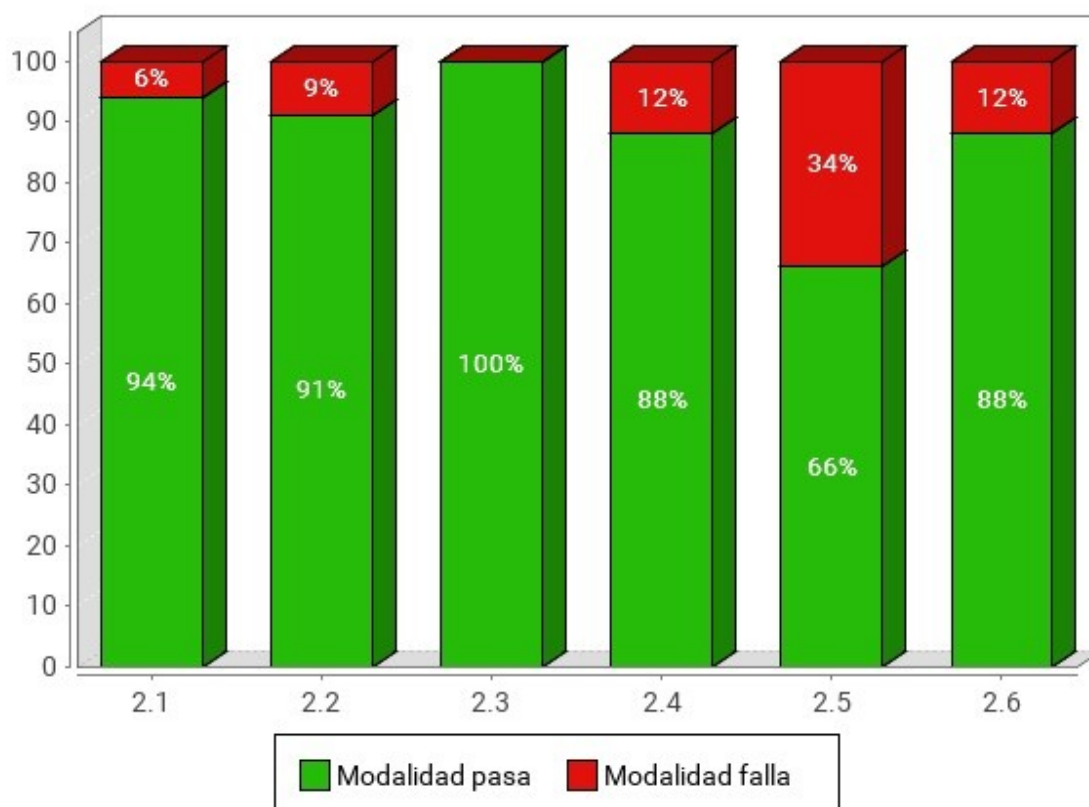
En el eje X se muestran todos los sitios web pertenecientes a este segmento, y en el eje Y la Puntuación Media del Sitio Web (PMSW) para cada uno de ellos. Así mismo, cada barra representa mediante color el nivel de adecuación estimado alcanzado. La gráfica se organiza de tal forma que los sitios web con mayor puntuación aparecen a la izquierda y los de menor a la derecha.

Puntuación media de los sitios web: segmento 2. Boletines



Las puntuaciones medias representan cuántas verificaciones de accesibilidad se satisfacen correctamente. Medias altas indican que se cumplen muchas verificaciones de accesibilidad. Sin embargo, medias altas no aseguran un nivel de adecuación alto. El nivel de adecuación está relacionado con la el nivel de adecuación de las verificaciones que se satisfacen. Si los problemas se concentran en verificaciones de nivel de adecuación A el nivel de adecuación será No válido aunque las puntuaciones medias puedan ser altas.

4.2.7. Analítica orientada a aspectos

Al igual que en los resultados globales del observatorio, se incluyen a continuación los datos relativos a los aspectos de accesibilidad en que se agrupan las verificaciones llevadas a cabo en el análisis.

Así pues, se presenta la siguiente gráfica de puntuaciones medias orientadas a aspectos.



Tabla 33. Puntuación media por aspecto: segmento 2. Boletines

Aspecto	Puntuación media
General	8
Presentación	8
Estructura	7.50
Navegación	8
Alternativas	8.90

4.3. RESULTADOS DEL SEGMENTO: 3. SEDES ELECTRÓNICAS

Se presentan a continuación los resultados obtenidos por los sitios web pertenecientes al segmento 3. Sedes electrónicas.

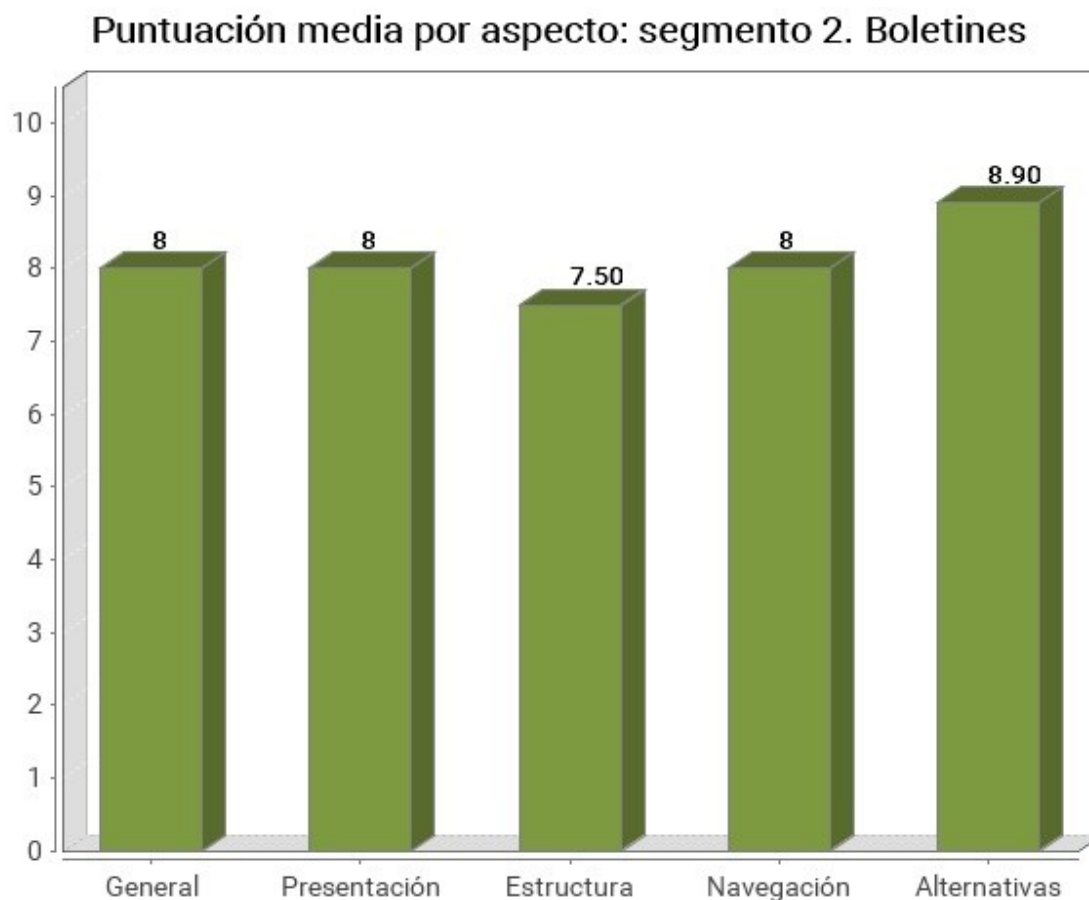
4.3.1. Distribución del nivel de adecuación estimado

En la siguiente gráfica se muestra la distribución porcentual del nivel de adecuación estimado obtenido por los sitios web de este segmento.

Nivel de adecuación estimado: segmento 3. Sedes electrónicas



Tabla 34. Nivel de adecuación estimado: segmento 3. Sedes electrónicas

Nivel de adecuación estimado	Porcentaje de sitios web	Número de sitios web
AA	50%	9
A	22.22%	4
No válido	27.78%	5

4.3.2. Distribución de la Situación de cumplimiento estimada

En la siguiente gráfica se muestra la distribución porcentual del nivel de la situación de cumplimiento estimada por los sitios web de este segmento.

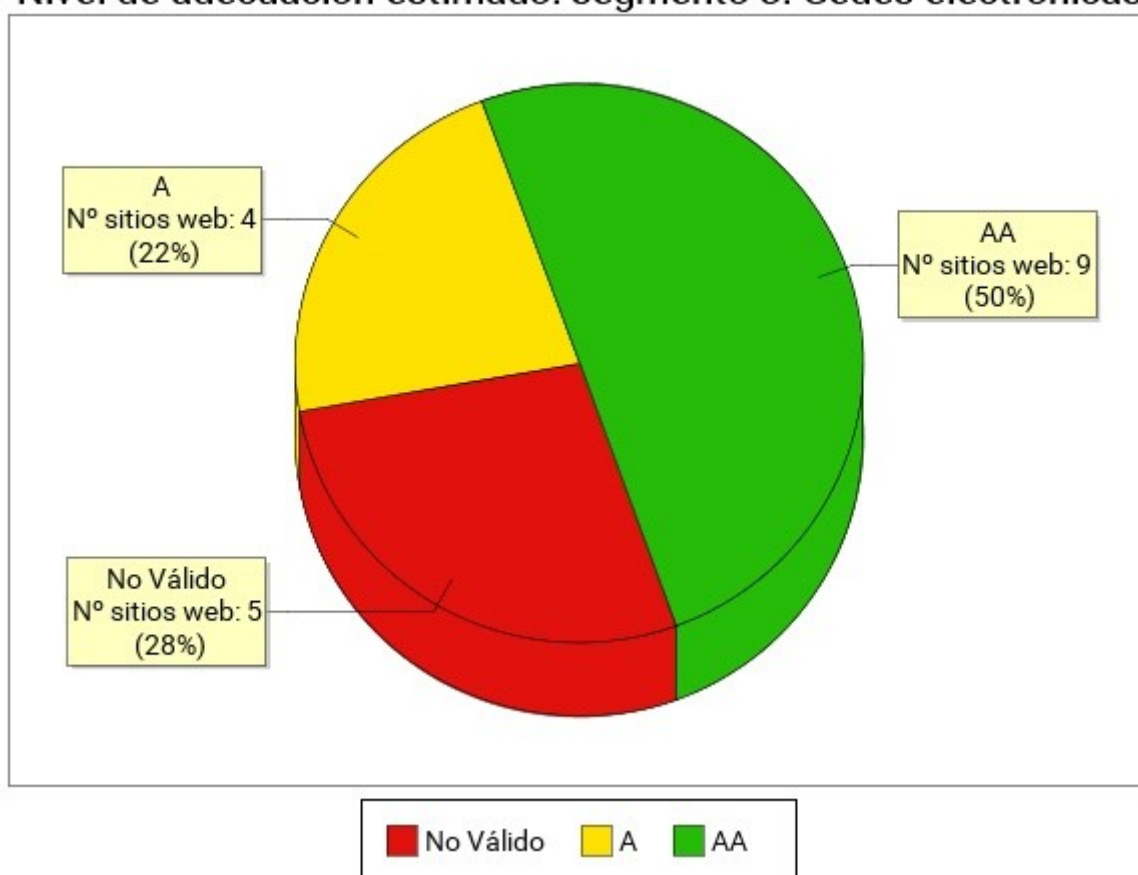
Situación de cumplimiento estimada: segmento 3. Sedes electrónicas



Tabla 35. Situación de cumplimiento estimada: segmento 3. Sedes electrónicas

Situación de cumplimiento estimada	Porcentaje de sitios web	Número de sitios web
Plenamente conforme	0%	0
Parcialmente conforme	88.89%	16
No conforme	11.11%	2

4.3.3. Comparación de la Conformidad de las verificaciones

En las siguientes gráficas se muestra la conformidad de cada verificación (No aplica, Conforme o No conforme) agregando los resultados de todos los sitios web pertenecientes al segmento actual, en primer lugar para las verificaciones de nivel de adecuación A y a continuación para las verificaciones de nivel de adecuación AA.

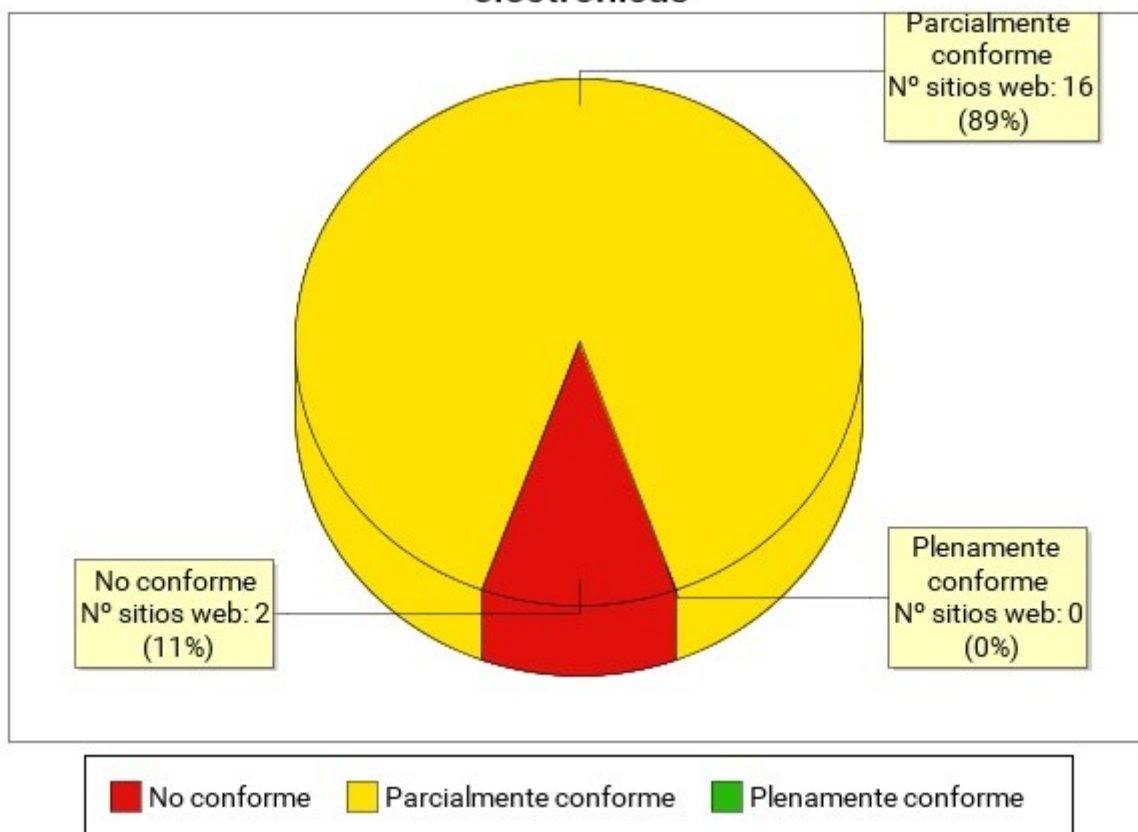
4.3.3.1. Nivel de adecuación A

Conformidad de verificación: segmento 3. Sedes electrónicas. Nivel de adecuación A



Tabla 36. Conformidad de verificación: segmento 3. Sedes electrónicas. Nivel de adecuación A

Verificación	Conforme	No conforme	No aplica
1.1 Existencia de alternativas textuales	83%	17%	0%
1.2 Uso de encabezados	61%	39%	0%
1.3 Uso de listas	56%	44%	0%
1.4 Tablas de datos	61%	22%	17%
1.5 Agrupación estructural	28%	72%	0%

Verificación	Conforme	No conforme	No aplica
1.6 Separación de contenido y presentación	56%	44%	0%
1.7 Identificación del idioma principal	89%	11%	0%
1.8 Navegación con JavaScript accesible y Control de usuario	72%	28%	0%
1.9 Formularios y etiquetas	72%	28%	0%
1.10 Formularios y estructura	67%	33%	0%
1.11 Título de página y de marcos	83%	17%	0%
1.12 Enlaces descriptivos	56%	44%	0%
1.13 Cambios de contexto	100%	0%	0%
1.14 Compatibilidad	50%	50%	0%

4.3.3.2. Nivel de adecuación AA

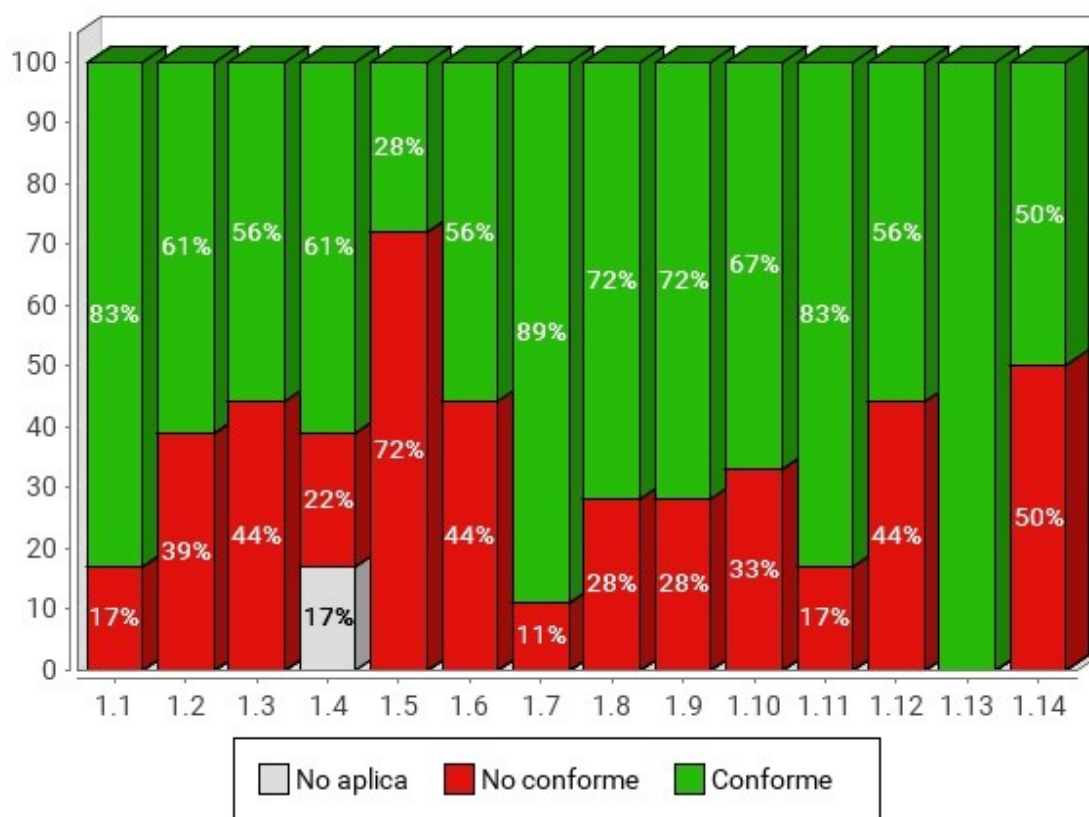
Conformidad de verificación: segmento 3. Sedes electrónicas.
Nivel de adecuación AA



Tabla 37. Conformidad de verificación: segmento 3. Sedes electrónicas. Nivel de adecuación AA

Verificación	Conforme	No conforme	No aplica
2.1 Identificación de los cambios de idioma	89%	11%	0%
2.2 Legibilidad y contraste	83%	17%	0%
2.3 Sección de accesibilidad	89%	11%	0%
2.4 Múltiples vías de navegación	89%	11%	0%
2.5 Foco del teclado	67%	33%	0%
2.6 Navegación consistente	89%	11%	0%

4.3.4. Comparación de la Puntuación media de las verificaciones

En las siguientes gráficas se muestra las puntuaciones medias de las verificaciones agregando los resultados de todas las páginas analizadas en el segmento actual, en primer lugar para las verificaciones de nivel de adecuación A y a continuación para las verificaciones de nivel de adecuación AA.

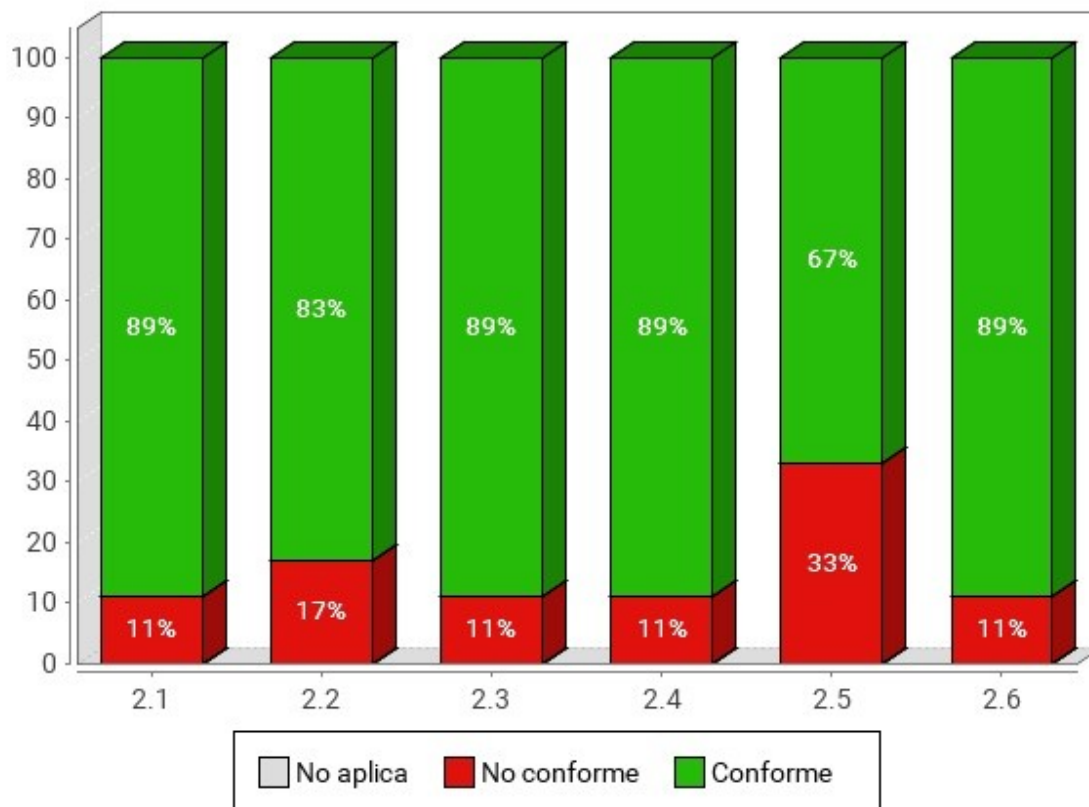
4.3.4.1. Nivel de adecuación A

Puntuación media de verificación: segmento 3. Sedes electrónicas. Nivel de adecuación A



Tabla 38. Puntuación media de verificación: segmento 3. Sedes electrónicas. Nivel de adecuación A

Verificación	Puntuación media
1.1 Existencia de alternativas textuales	8.70
1.2 Uso de encabezados	8.40
1.3 Uso de listas	7.80
1.4 Tablas de datos	6.60
1.5 Agrupación estructural	8
1.6 Separación de contenido y presentación	6.40
1.7 Identificación del idioma principal	9
1.8 Navegación con JavaScript accesible y Control de usuario	8.90
1.9 Formularios y etiquetas	9.50
1.10 Formularios y estructura	9
1.11 Título de página y de marcos	8.30
1.12 Enlaces descriptivos	7.40
1.13 Cambios de contexto	10
1.14 Compatibilidad	5.80

4.3.4.2. Nivel de adecuación AA

Puntuación media de verificación: segmento 3. Sedes electrónicas. Nivel de adecuación AA

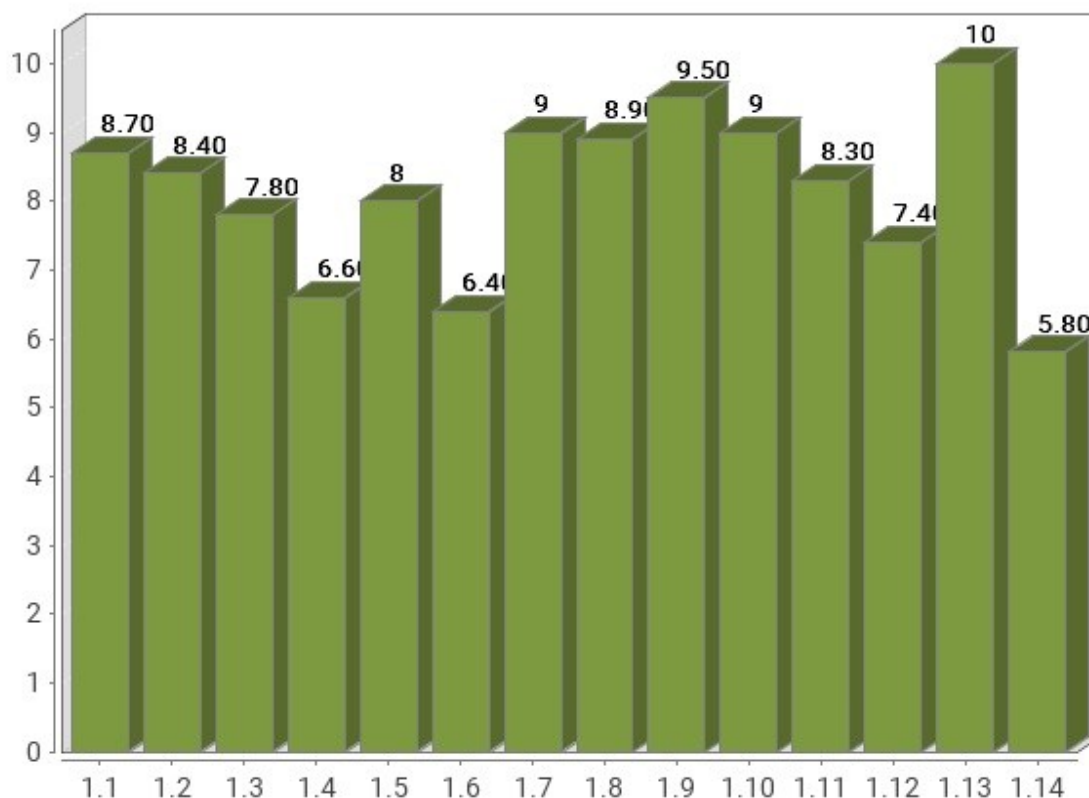

Tabla 39. Puntuación media de verificación: segmento 3. Sedes electrónicas. Nivel de adecuación AA

Verificación	Puntuación media
2.1 Identificación de los cambios de idioma	8.60
2.2 Legibilidad y contraste	9.10
2.3 Sección de accesibilidad	9.40
2.4 Múltiples vías de navegación	8.90
2.5 Foco del teclado	6.80
2.6 Navegación consistente	9.10

4.3.5. Comparación de la Modalidad de las verificaciones

En las siguientes gráficas se muestra la modalidad de cada verificación (Pasa, No pasa) agregando los resultados de las páginas web analizadas en el segmento actual, en primer

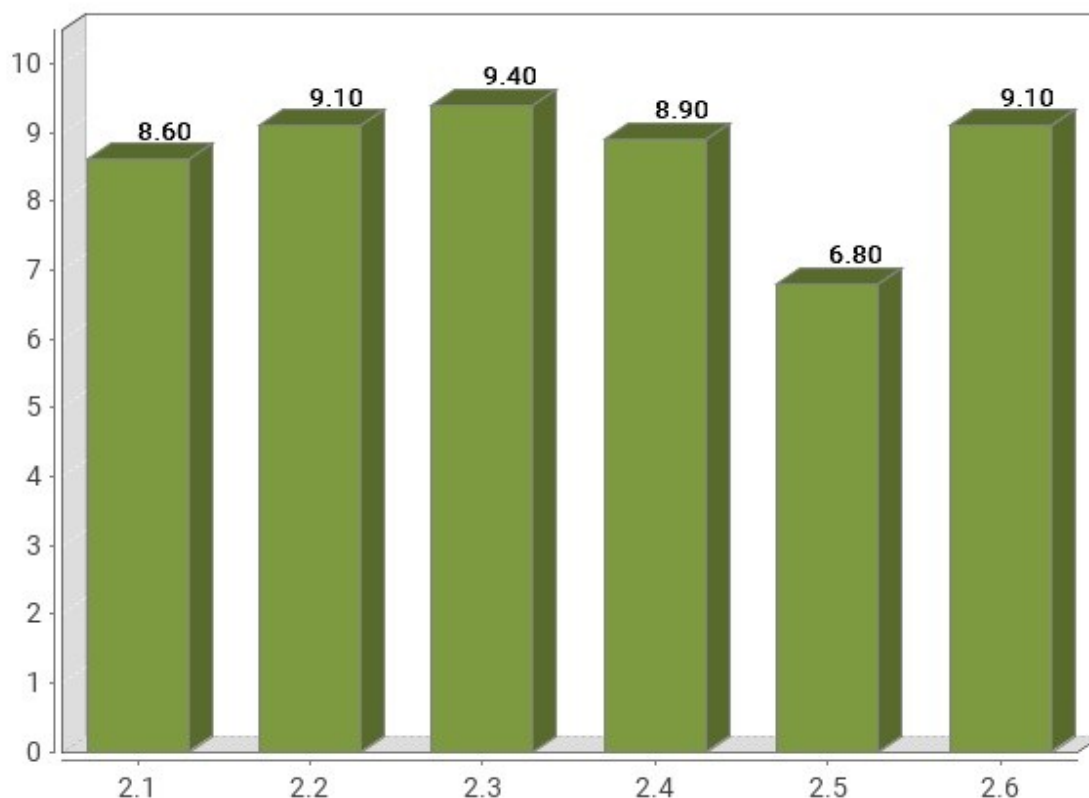
lugar para las verificaciones de nivel de adecuación A y a continuación para las verificaciones de nivel de adecuación AA.

4.3.5.1. Nivel de adecuación A

Modalidad de verificación: segmento 3. Sedes electrónicas. Nivel de adecuación A



Tabla 40. Modalidad de verificación: segmento 3. Sedes electrónicas. Nivel de Adecuación A

Verificación	Pasa	Falla
1.1 Existencia de alternativas textuales	87%	13%
1.2 Uso de encabezados	84%	16%
1.3 Uso de listas	78%	22%
1.4 Tablas de datos	94%	6%
1.5 Agrupación estructural	80%	20%
1.6 Separación de contenido y presentación	64%	36%
1.7 Identificación del idioma principal	90%	10%
1.8 Navegación con JavaScript accesible y Control de usuario	89%	11%
1.9 Formularios y etiquetas	96%	4%

Verificación	Pasa	Falla
1.10 Formularios y estructura	92%	8%
1.11 Título de página y de marcos	83%	17%
1.12 Enlaces descriptivos	74%	26%
1.13 Cambios de contexto	100%	0%
1.14 Compatibilidad	58%	42%

4.3.5.2. Nivel de adecuación AA

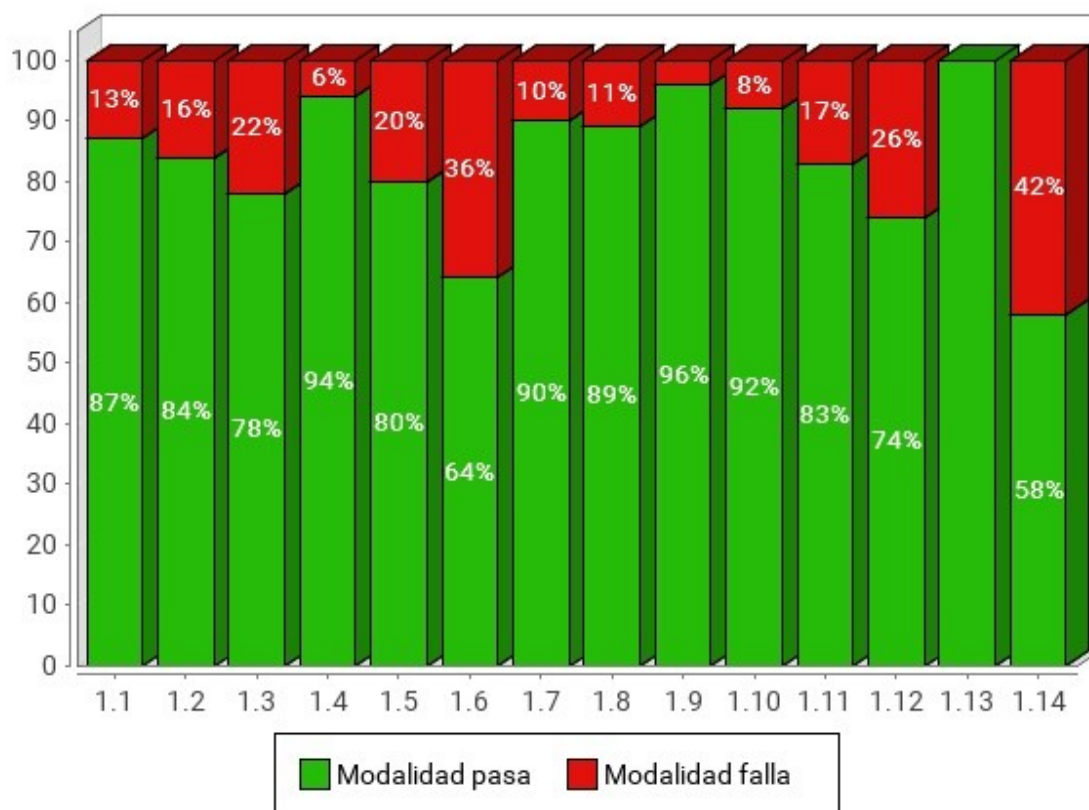
Modalidad de verificación: segmento 3. Sedes electrónicas.
Nivel de adecuación AA



Tabla 41. Modalidad de verificación: segmento 3. Sedes electrónicas. Nivel de Adecuación AA

Verificación	Pasa	Falla
2.1 Identificación de los cambios de idioma	86%	14%
2.2 Legibilidad y contraste	91%	9%
2.3 Sección de accesibilidad	94%	6%

Verificación	Pasa	Falla
2.4 Múltiples vías de navegación	89%	11%
2.5 Foco del teclado	68%	32%
2.6 Navegación consistente	91%	9%

4.3.6. Comparación de la Puntuación media de los sitio web

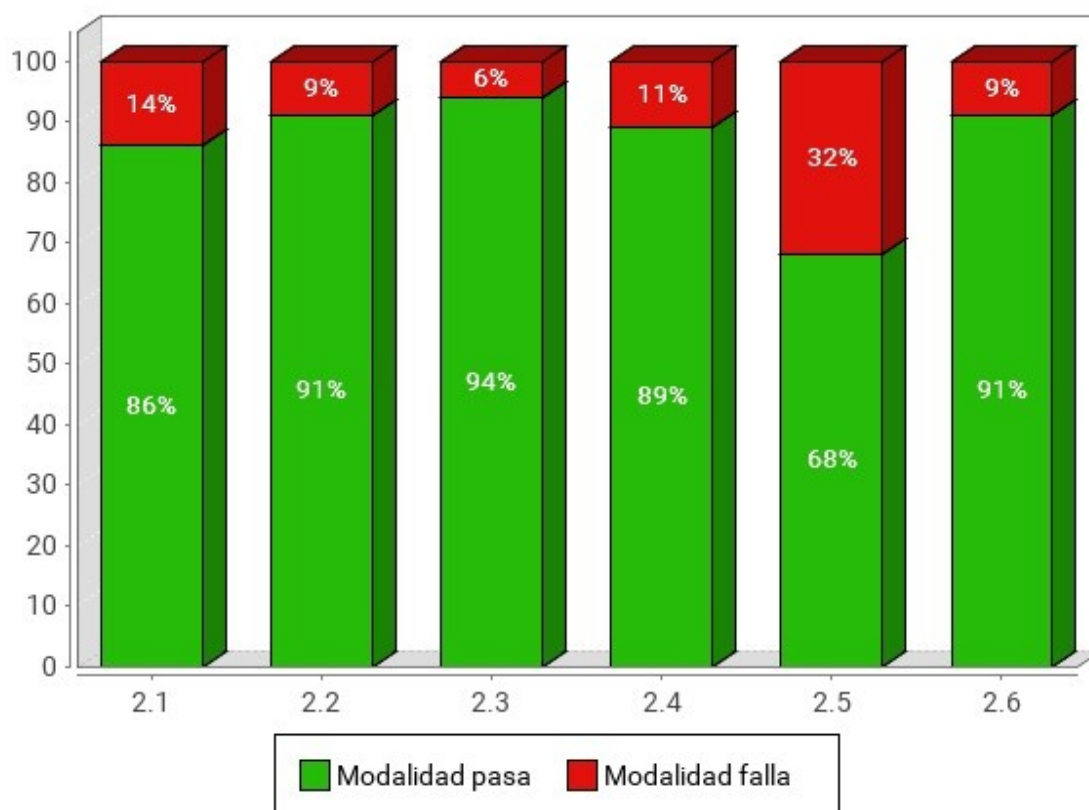
En la siguiente gráfica se presentan de forma esquemática las puntuaciones medias obtenidas por todos los sitios web pertenecientes al segmento actual, así como el nivel de adecuación estimado alcanzado por cada uno de ellos. El objetivo es obtener de una forma rápida una visión general y aproximada de las puntuaciones de los sitios web del segmento, en lugar del detalle particular de cada uno de ellos.

En el eje X se muestran todos los sitios web pertenecientes a este segmento, y en el eje Y la Puntuación Media del Sitio Web (PMSW) para cada uno de ellos. Así mismo, cada barra representa mediante color el nivel de adecuación estimado alcanzado. La gráfica se organiza de tal forma que los sitios web con mayor puntuación aparecen a la izquierda y los de menor a la derecha.

Puntuación media de los sitios web: segmento 3. Sedes electrónicas



Las puntuaciones medias representan cuántas verificaciones de accesibilidad se satisfacen correctamente. Medias altas indican que se cumplen muchas verificaciones de accesibilidad. Sin embargo, medias altas no aseguran un nivel de adecuación alto. El nivel de adecuación está relacionado con la el nivel de adecuación de las verificaciones que se satisfacen. Si los problemas se concentran en verificaciones de nivel de adecuación A el nivel de adecuación será No válido aunque las puntuaciones medias puedan ser altas.

4.3.7. Analítica orientada a aspectos

Al igual que en los resultados globales del observatorio, se incluyen a continuación los datos relativos a los aspectos de accesibilidad en que se agrupan las verificaciones llevadas a cabo en el análisis.

Así pues, se presenta la siguiente gráfica de puntuaciones medias orientadas a aspectos.

Puntuación media por aspecto: segmento 3. Sedes electrónicas



Tabla 42. Puntuación media por aspecto: segmento 3. Sedes electrónicas

Aspecto	Puntuación media
General	8
Presentación	7.80
Estructura	8
Navegación	9
Alternativas	8.70

4.4. RESULTADOS DEL SEGMENTO: 4. EDUCACIÓN

Se presentan a continuación los resultados obtenidos por los sitios web pertenecientes al segmento 4. Educación.

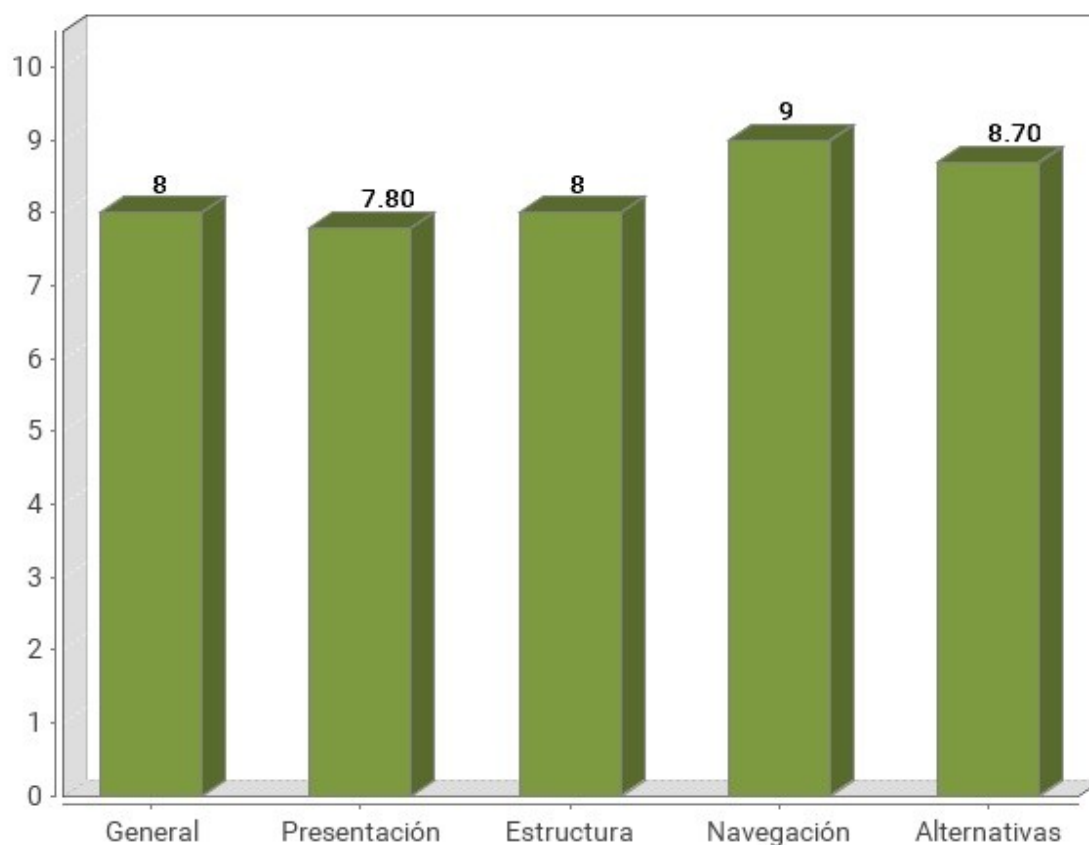
4.4.1. Distribución del nivel de adecuación estimado

En la siguiente gráfica se muestra la distribución porcentual del nivel de adecuación estimado obtenido por los sitios web de este segmento.

Nivel de adecuación estimado: segmento 4. Educación



Tabla 43. Nivel de adecuación estimado: segmento 4. Educación

Nivel de adecuación estimado	Porcentaje de sitios web	Número de sitios web
AA	43.75%	7
A	6.25%	1
No válido	50%	8

4.4.2. Distribución de la Situación de cumplimiento estimada

En la siguiente gráfica se muestra la distribución porcentual del nivel de la situación de cumplimiento estimada por los sitios web de este segmento.

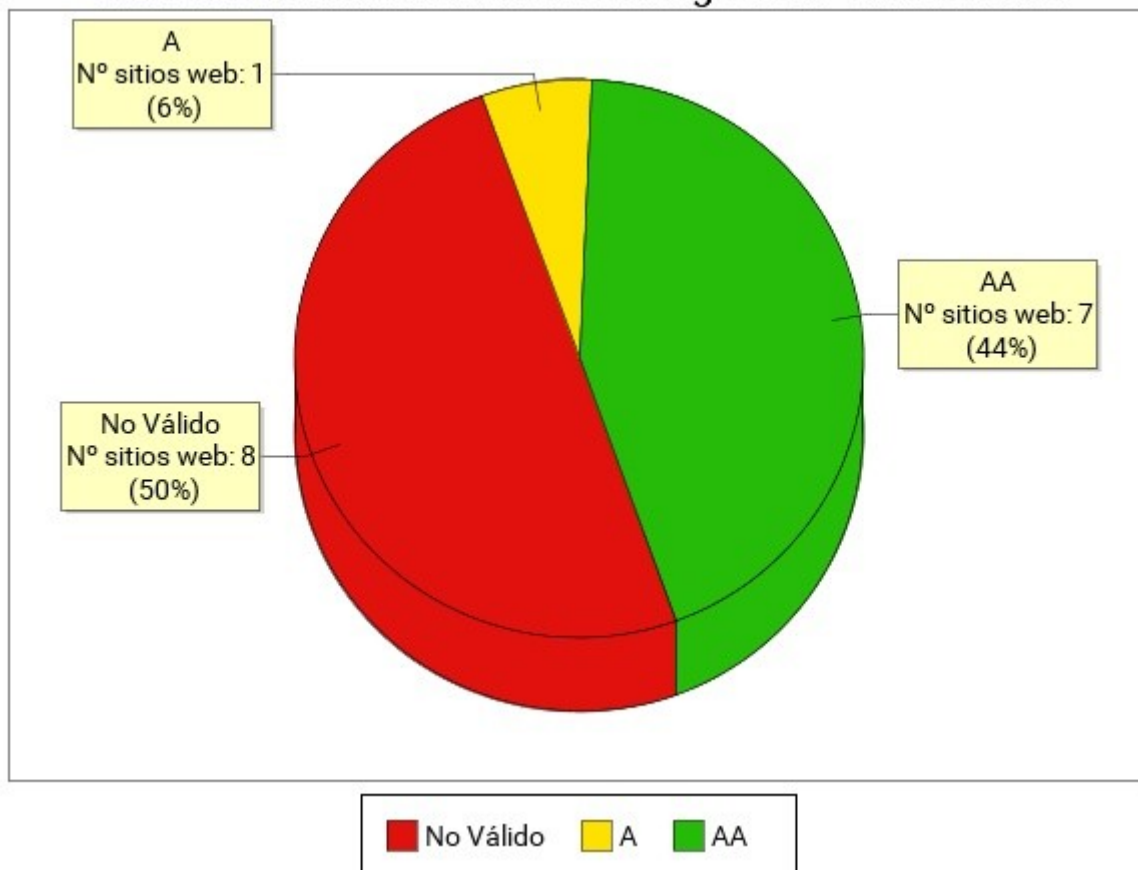
Situación de cumplimiento estimada: segmento 4. Educación



Tabla 44. Situación de cumplimiento estimada: segmento 4. Educación

Situación de cumplimiento estimada	Porcentaje de sitios web	Número de sitios web
Plenamente conforme	0%	0
Parcialmente conforme	75%	12
No conforme	25%	4

4.4.3. Comparación de la Conformidad de las verificaciones

En las siguientes gráficas se muestra la conformidad de cada verificación (No aplica, Conforme o No conforme) agregando los resultados de todos los sitios web pertenecientes al segmento actual, en primer lugar para las verificaciones de nivel de adecuación A y a continuación para las verificaciones de nivel de adecuación AA.

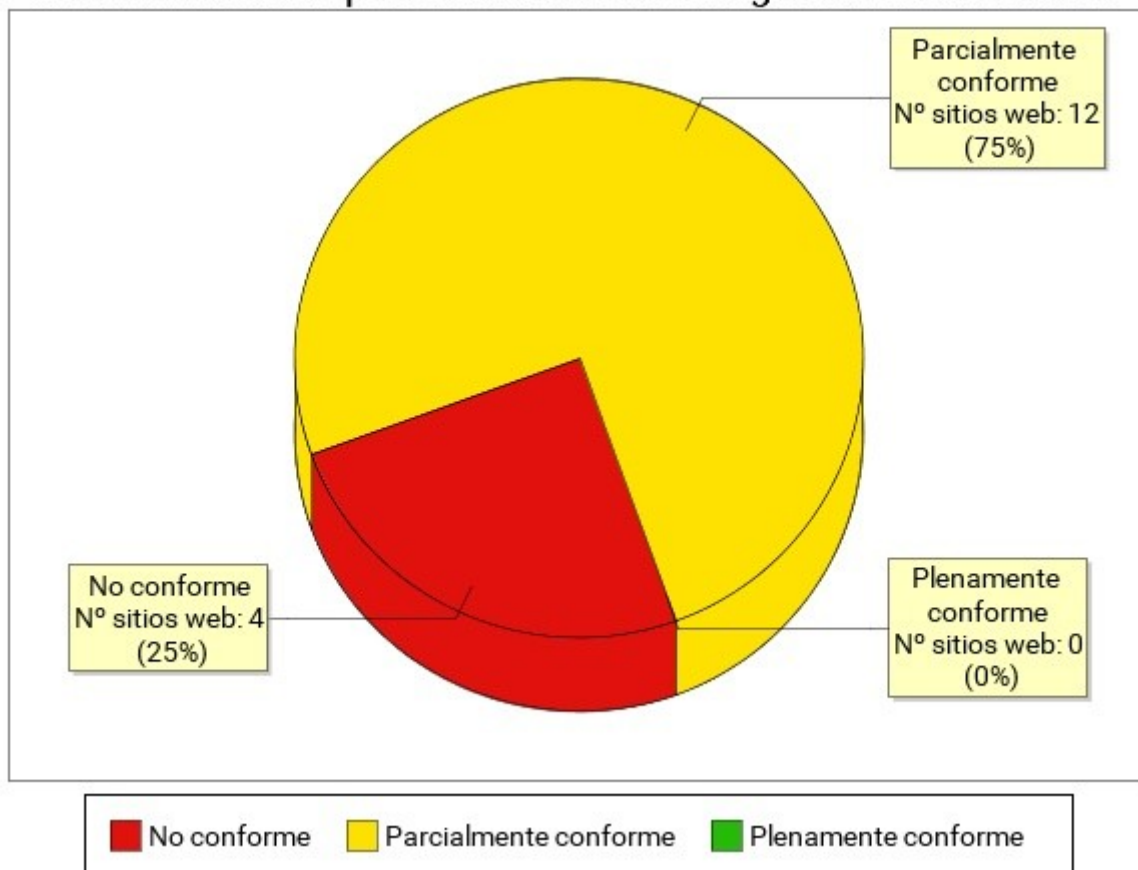
4.4.3.1. Nivel de adecuación A

Conformidad de verificación: segmento 4. Educación. Nivel de adecuación A



Tabla 45. Conformidad de verificación: segmento 4. Educación. Nivel de adecuación A

Verificación	Conforme	No conforme	No aplica
1.1 Existencia de alternativas textuales	75%	25%	0%
1.2 Uso de encabezados	31%	69%	0%
1.3 Uso de listas	50%	50%	0%
1.4 Tablas de datos	31%	56%	13%
1.5 Agrupación estructural	31%	69%	0%
1.6 Separación de contenido y presentación	63%	38%	0%
1.7 Identificación del idioma principal	100%	0%	0%
1.8 Navegación con JavaScript accesible y Control de usuario	81%	19%	0%
1.9 Formularios y etiquetas	69%	31%	0%
1.10 Formularios y estructura	94%	6%	0%
1.11 Título de página y de marcos	56%	44%	0%

Verificación	Conforme	No conforme	No aplica
1.12 Enlaces descriptivos	19%	81%	0%
1.13 Cambios de contexto	100%	0%	0%
1.14 Compatibilidad	38%	63%	0%

4.4.3.2. Nivel de adecuación AA

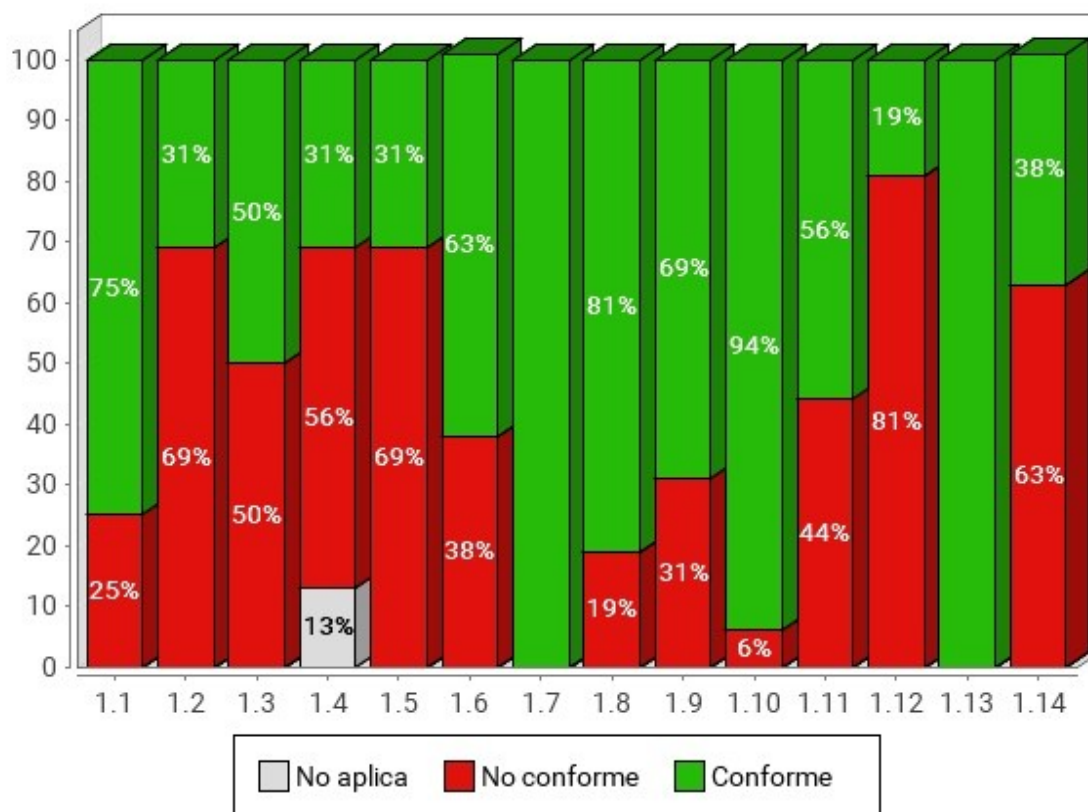
Conformidad de verificación: segmento 4. Educación. Nivel de adecuación AA



Tabla 46. Conformidad de verificación: segmento 4. Educación. Nivel de adecuación AA

Verificación	Conforme	No conforme	No aplica
2.1 Identificación de los cambios de idioma	100%	0%	0%
2.2 Legibilidad y contraste	75%	25%	0%
2.3 Sección de accesibilidad	100%	0%	0%
2.4 Múltiples vías de navegación	88%	13%	0%
2.5 Foco del teclado	63%	38%	0%
2.6 Navegación consistente	94%	6%	0%

4.4.4. Comparación de la Puntuación media de las verificaciones

En las siguientes gráficas se muestra las puntuaciones medias de las verificaciones agregando los resultados de todas las páginas analizadas en el segmento actual, en primer lugar para las verificaciones de nivel de adecuación A y a continuación para las verificaciones de nivel de adecuación AA.

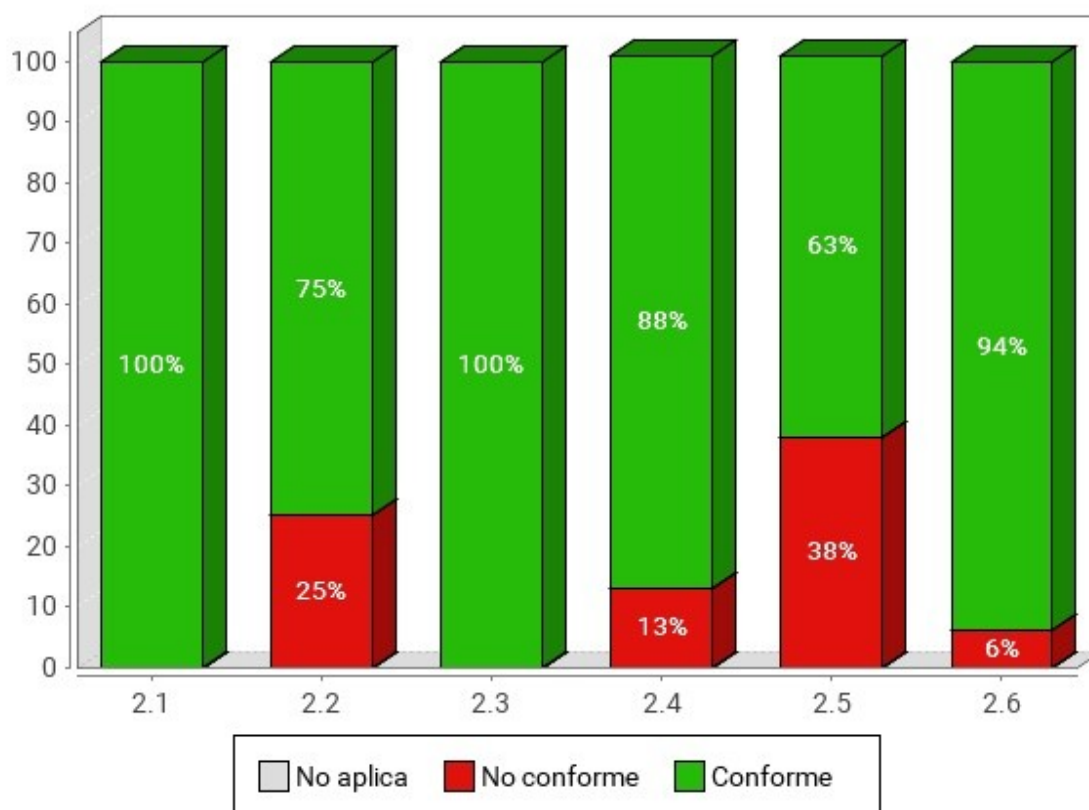
4.4.4.1. Nivel de adecuación A

Puntuación media de verificación: segmento 4. Educación. Nivel de adecuación A



Tabla 47. Puntuación media de verificación: segmento 4. Educación. Nivel de adecuación A

Verificación	Puntuación media
1.1 Existencia de alternativas textuales	8
1.2 Uso de encabezados	7
1.3 Uso de listas	7.80
1.4 Tablas de datos	6.40
1.5 Agrupación estructural	7.40
1.6 Separación de contenido y presentación	7.30
1.7 Identificación del idioma principal	10

Verificación	Puntuación media
1.8 Navegación con JavaScript accesible y Control de usuario	9.50
1.9 Formularios y etiquetas	6.90
1.10 Formularios y estructura	9.20
1.11 Título de página y de marcos	6.60
1.12 Enlaces descriptivos	5.40
1.13 Cambios de contexto	10
1.14 Compatibilidad	4

4.4.4.2. Nivel de adecuación AA

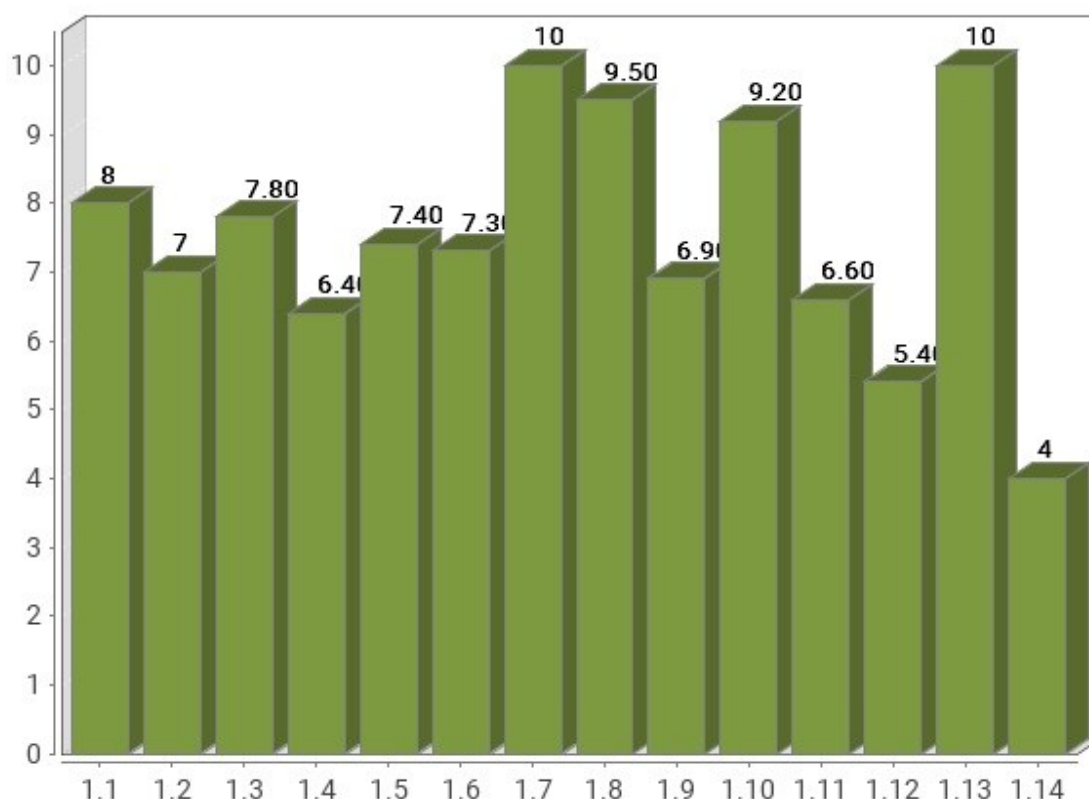
Puntuación media de verificación: segmento 4. Educación. Nivel de adecuación AA



Tabla 48. Puntuación media de verificación: segmento 4. Educación. Nivel de adecuación AA

Verificación	Puntuación media
2.1 Identificación de los cambios de idioma	9.90
2.2 Legibilidad y contraste	8.50

Verificación	Puntuación media
2.3 Sección de accesibilidad	10
2.4 Múltiples vías de navegación	8.90
2.5 Foco del teclado	6.50
2.6 Navegación consistente	9.80

4.4.5. Comparación de la Modalidad de las verificaciones

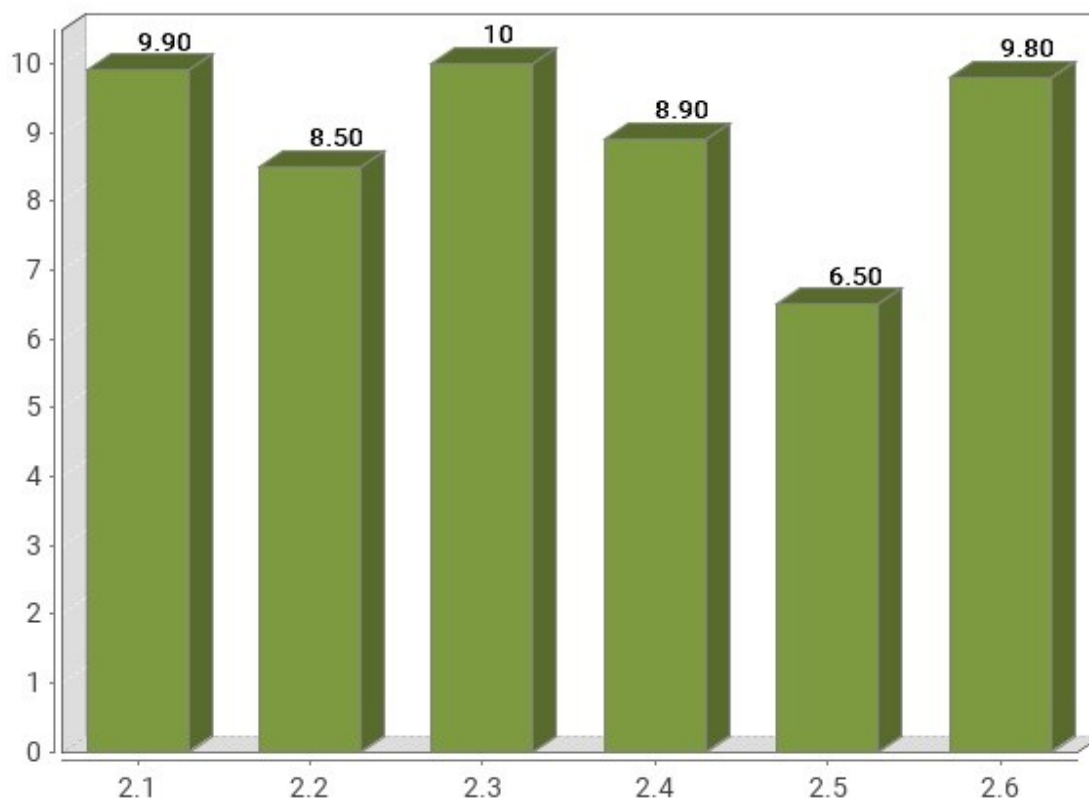
En las siguientes gráficas se muestra la modalidad de cada verificación (Pasa, No pasa) agregando los resultados de las páginas web analizadas en el segmento actual, en primer lugar para las verificaciones de nivel de adecuación A y a continuación para las verificaciones de nivel de adecuación AA.

4.4.5.1. Nivel de adecuación A

Modalidad de verificación: segmento 4. Educación. Nivel de adecuación A



Tabla 49. Modalidad de verificación: segmento 4. Educación. Nivel de Adecuación A

Verificación	Pasa	Falla
1.1 Existencia de alternativas textuales	80%	20%
1.2 Uso de encabezados	70%	30%
1.3 Uso de listas	78%	22%
1.4 Tablas de datos	92%	8%
1.5 Agrupación estructural	74%	26%
1.6 Separación de contenido y presentación	73%	27%
1.7 Identificación del idioma principal	100%	0%
1.8 Navegación con JavaScript accesible y Control de usuario	95%	5%
1.9 Formularios y etiquetas	69%	31%
1.10 Formularios y estructura	92%	8%
1.11 Título de página y de marcos	66%	34%
1.12 Enlaces descriptivos	54%	46%
1.13 Cambios de contexto	100%	0%
1.14 Compatibilidad	40%	60%

4.4.5.2. Nivel de adecuación AA

Modalidad de verificación: segmento 4. Educación. Nivel de adecuación AA

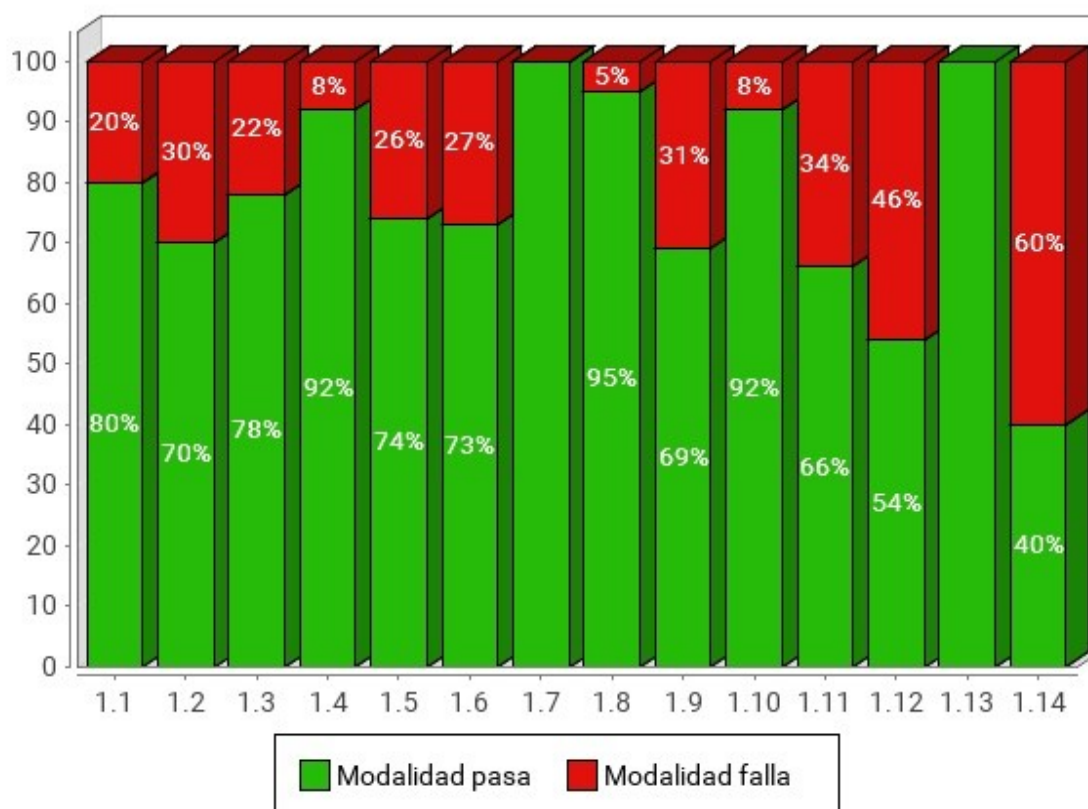

Tabla 50. Modalidad de verificación: segmento 4. Educación. Nivel de Adecuación AA

Verificación	Pasa	Falla
2.1 Identificación de los cambios de idioma	99%	1%
2.2 Legibilidad y contraste	85%	15%
2.3 Sección de accesibilidad	100%	0%
2.4 Múltiples vías de navegación	89%	11%
2.5 Foco del teclado	65%	35%
2.6 Navegación consistente	98%	2%

4.4.6. Comparación de la Puntuación media de los sitio web

En la siguiente gráfica se presentan de forma esquemática las puntuaciones medias obtenidas por todos los sitios web pertenecientes al segmento actual, así como el nivel de adecuación estimado alcanzado por cada uno de ellos. El objetivo es obtener de una forma

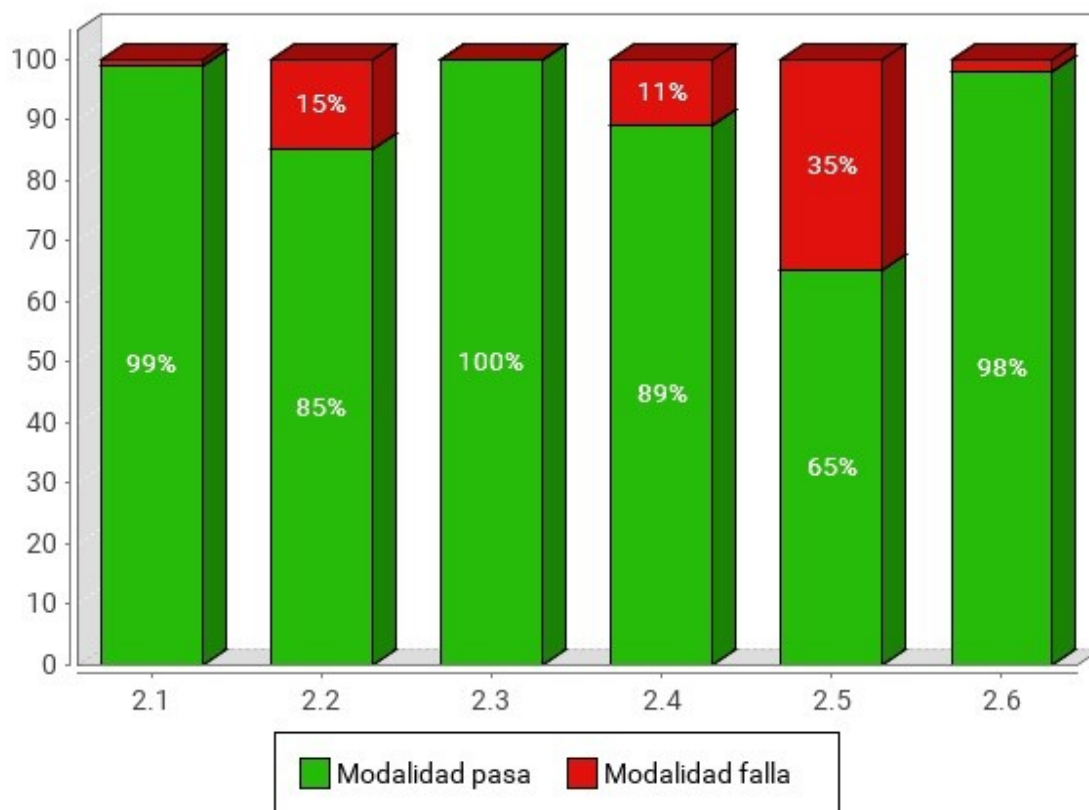
rápida una visión general y aproximada de las puntuaciones de los sitios web del segmento, en lugar del detalle particular de cada uno de ellos.

En el eje X se muestran todos los sitios web pertenecientes a este segmento, y en el eje Y la Puntuación Media del Sitio Web (PMSW) para cada uno de ellos. Así mismo, cada barra representa mediante color el nivel de adecuación estimado alcanzado. La gráfica se organiza de tal forma que los sitios web con mayor puntuación aparecen a la izquierda y los de menor a la derecha.

Puntuación media de los sitios web: segmento 4. Educación



Las puntuaciones medias representan cuántas verificaciones de accesibilidad se satisfacen correctamente. Medias altas indican que se cumplen muchas verificaciones de accesibilidad. Sin embargo, medias altas no aseguran un nivel de adecuación alto. El nivel de adecuación está relacionado con la el nivel de adecuación de las verificaciones que se satisfacen. Si los problemas se concentran en verificaciones de nivel de adecuación A el nivel de adecuación será No válido aunque las puntuaciones medias puedan ser altas.

4.4.7. Analítica orientada a aspectos

Al igual que en los resultados globales del observatorio, se incluyen a continuación los datos relativos a los aspectos de accesibilidad en que se agrupan las verificaciones llevadas a cabo en el análisis.

Así pues, se presenta la siguiente gráfica de puntuaciones medias orientadas a aspectos.



Tabla 51. Puntuación media por aspecto: segmento 4. Educación

Aspecto	Puntuación media
General	7.80
Presentación	7.90
Estructura	7.60
Navegación	8.40
Alternativas	8

4.5. RESULTADOS DEL SEGMENTO: 5. EMPLEO

Se presentan a continuación los resultados obtenidos por los sitios web pertenecientes al segmento 5. Empleo.

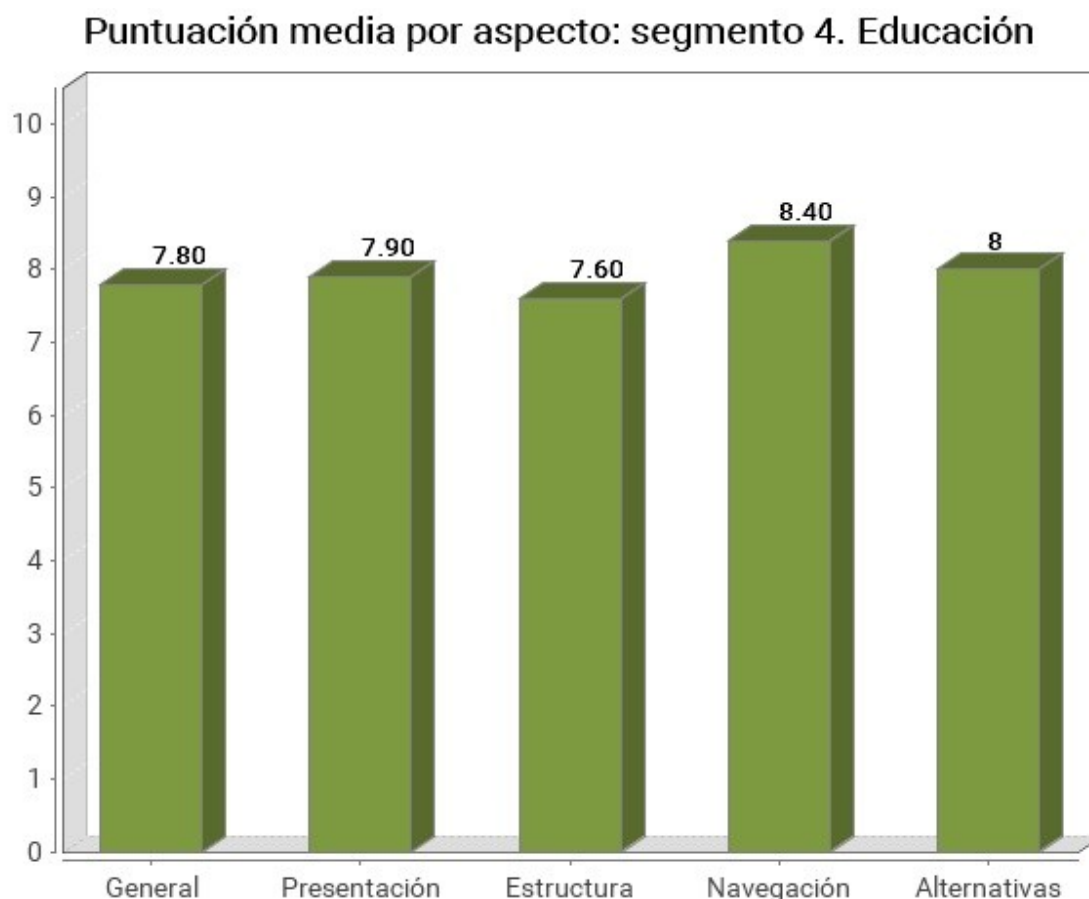
4.5.1. Distribución del nivel de adecuación estimado

En la siguiente gráfica se muestra la distribución porcentual del nivel de adecuación estimado obtenido por los sitios web de este segmento.



Tabla 52. Nivel de adecuación estimado: segmento 5. Empleo

Nivel de adecuación estimado	Porcentaje de sitios web	Número de sitios web
AA	31.58%	6
A	21.05%	4
No válido	47.37%	9

4.5.2. Distribución de la Situación de cumplimiento estimada

En la siguiente gráfica se muestra la distribución porcentual del nivel de la situación de cumplimiento estimada por los sitios web de este segmento.

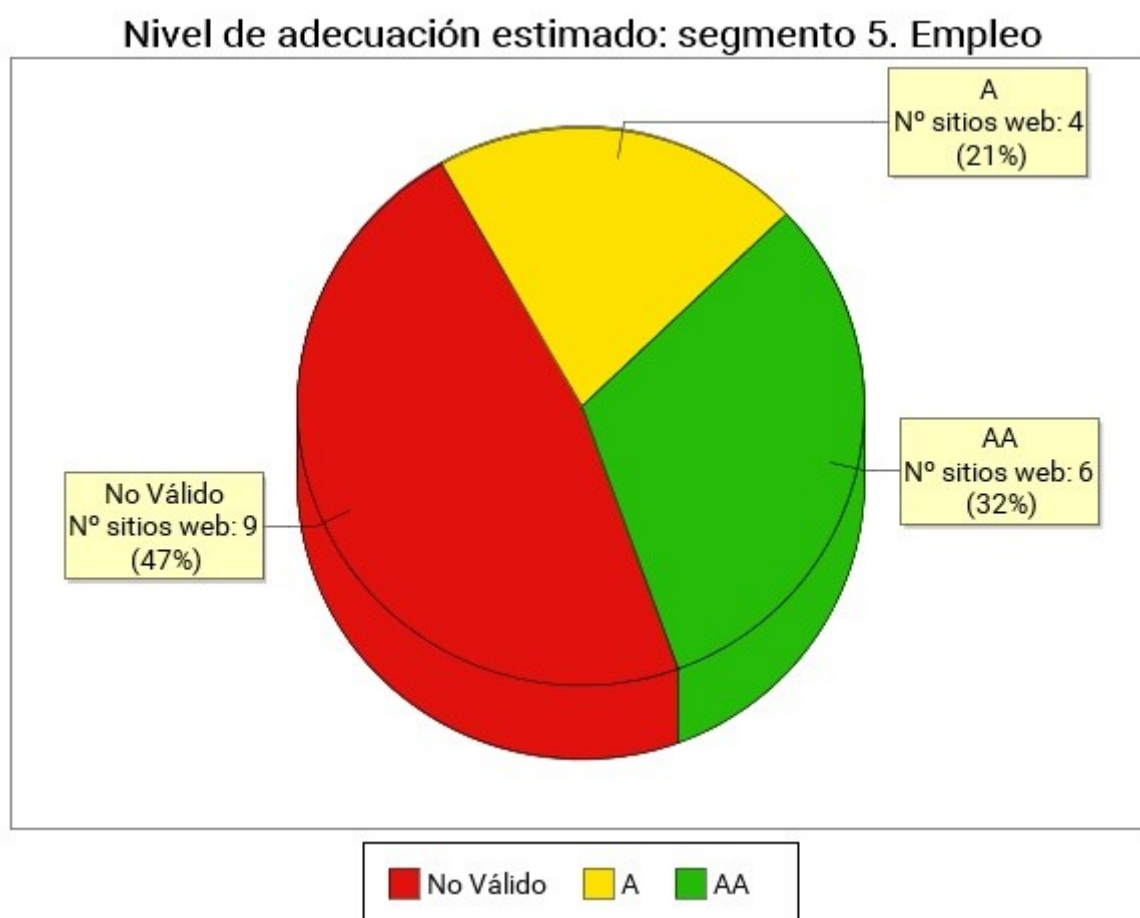

Tabla 53. Situación de cumplimiento estimada: segmento 5. Empleo

Situación de cumplimiento estimada	Porcentaje de sitios web	Número de sitios web
Plenamente conforme	0%	0
Parcialmente conforme	84.21%	16
No conforme	15.79%	3

4.5.3. Comparación de la Conformidad de las verificaciones

En las siguientes gráficas se muestra la conformidad de cada verificación (No aplica, Conforme o No conforme) agregando los resultados de todos los sitios web pertenecientes al segmento actual, en primer lugar para las verificaciones de nivel de adecuación A y a continuación para las verificaciones de nivel de adecuación AA.

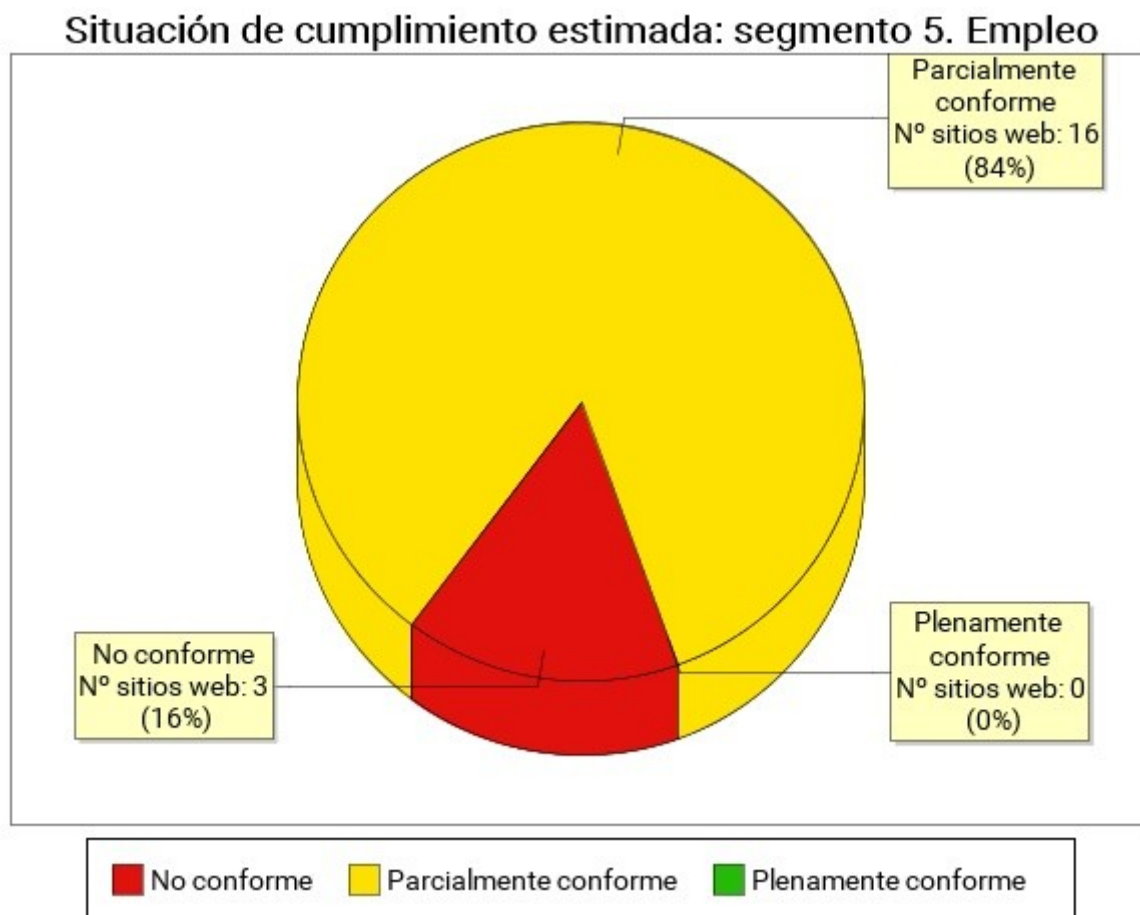
4.5.3.1. Nivel de adecuación A

Conformidad de verificación: segmento 5. Empleo. Nivel de adecuación A



Tabla 54. Conformidad de verificación: segmento 5. Empleo. Nivel de adecuación A

Verificación	Conforme	No conforme	No aplica
1.1 Existencia de alternativas textuales	68%	32%	0%
1.2 Uso de encabezados	37%	63%	0%
1.3 Uso de listas	58%	42%	0%
1.4 Tablas de datos	47%	42%	11%
1.5 Agrupación estructural	53%	47%	0%

Verificación	Conforme	No conforme	No aplica
1.6 Separación de contenido y presentación	58%	42%	0%
1.7 Identificación del idioma principal	95%	5%	0%
1.8 Navegación con JavaScript accesible y Control de usuario	89%	11%	0%
1.9 Formularios y etiquetas	63%	37%	0%
1.10 Formularios y estructura	89%	11%	0%
1.11 Título de página y de marcos	68%	32%	0%
1.12 Enlaces descriptivos	37%	63%	0%
1.13 Cambios de contexto	100%	0%	0%
1.14 Compatibilidad	37%	63%	0%

4.5.3.2. Nivel de adecuación AA

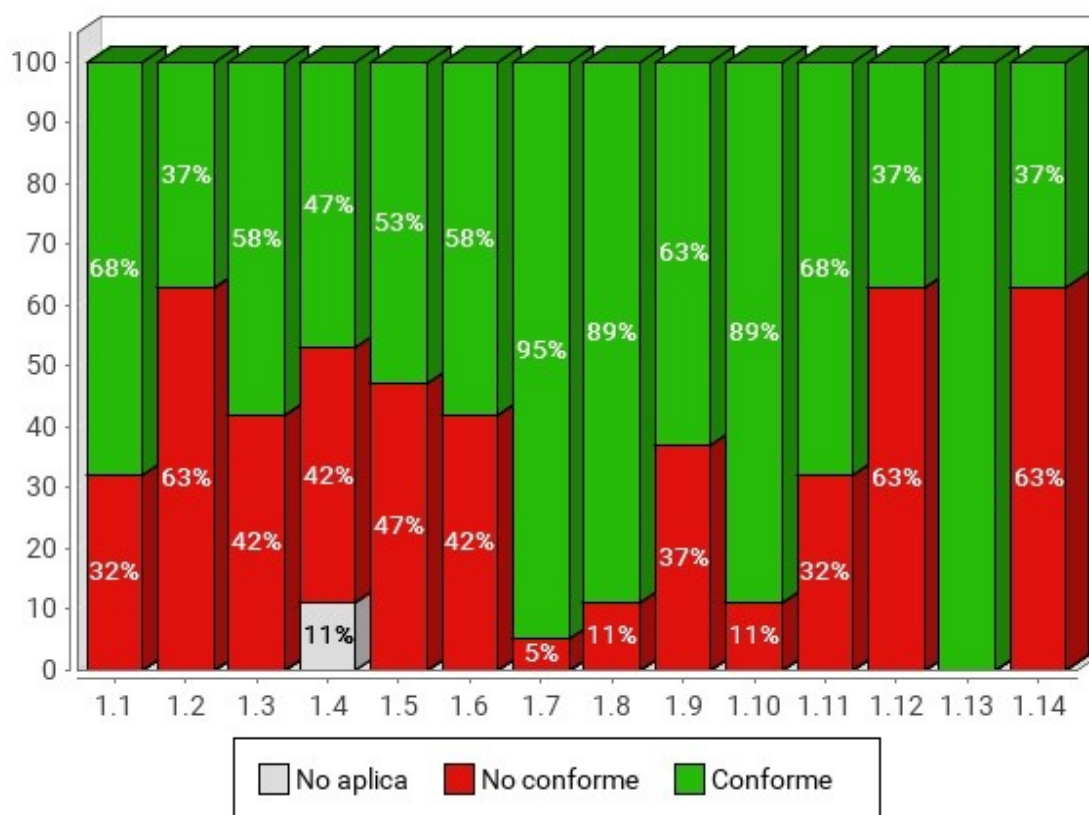
Conformidad de verificación: segmento 5. Empleo. Nivel de adecuación AA



Tabla 55. Conformidad de verificación: segmento 5. Empleo. Nivel de adecuación AA

Verificación	Conforme	No conforme	No aplica
2.1 Identificación de los cambios de idioma	95%	5%	0%
2.2 Legibilidad y contraste	79%	21%	0%
2.3 Sección de accesibilidad	79%	21%	0%
2.4 Múltiples vías de navegación	79%	21%	0%
2.5 Foco del teclado	58%	42%	0%
2.6 Navegación consistente	95%	5%	0%

4.5.4. Comparación de la Puntuación media de las verificaciones

En las siguientes gráficas se muestra las puntuaciones medias de las verificaciones agregando los resultados de todas las páginas analizadas en el segmento actual, en primer lugar para las verificaciones de nivel de adecuación A y a continuación para las verificaciones de nivel de adecuación AA.

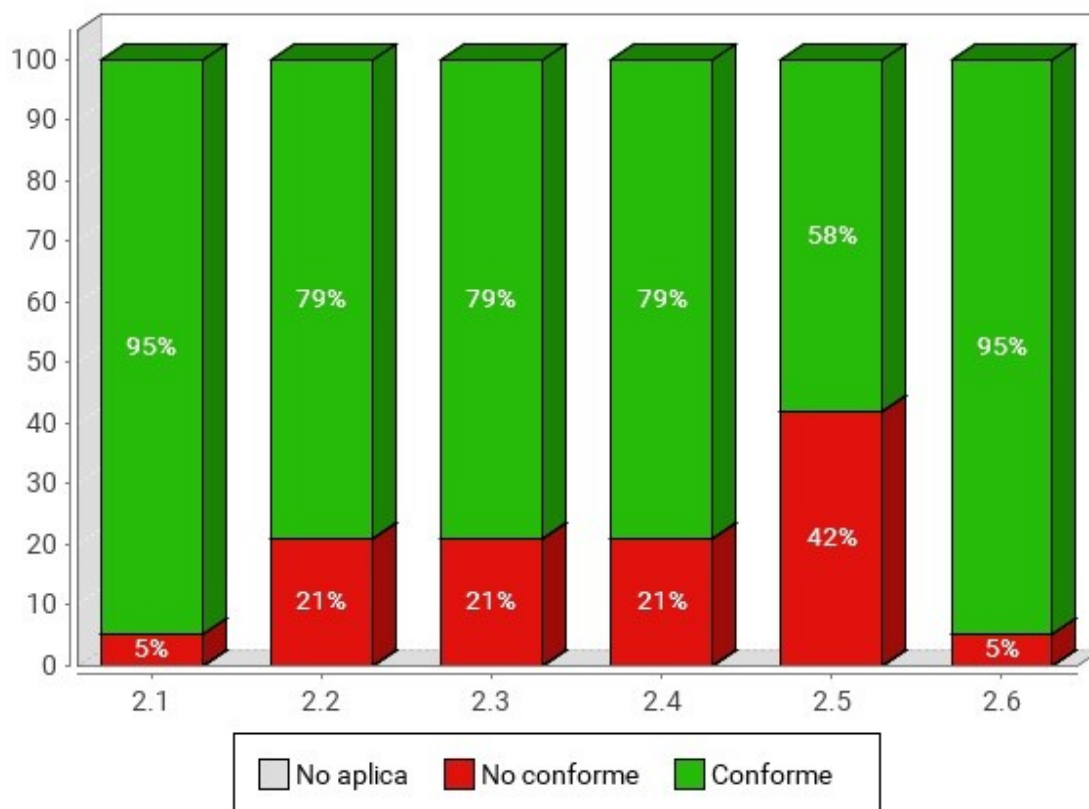
4.5.4.1. Nivel de adecuación A

Puntuación media de verificación: segmento 5. Empleo. Nivel de adecuación A



Tabla 56. Puntuación media de verificación: segmento 5. Empleo. Nivel de adecuación A

Verificación	Puntuación media
1.1 Existencia de alternativas textuales	8
1.2 Uso de encabezados	6.50
1.3 Uso de listas	7.30
1.4 Tablas de datos	8.40
1.5 Agrupación estructural	7.90
1.6 Separación de contenido y presentación	5.90
1.7 Identificación del idioma principal	9.80
1.8 Navegación con JavaScript accesible y Control de usuario	9.70
1.9 Formularios y etiquetas	7.50
1.10 Formularios y estructura	9.80
1.11 Título de página y de marcos	7.80
1.12 Enlaces descriptivos	6.60
1.13 Cambios de contexto	10
1.14 Compatibilidad	4.30

4.5.4.2. Nivel de adecuación AA

Puntuación media de verificación: segmento 5. Empleo. Nivel de adecuación AA

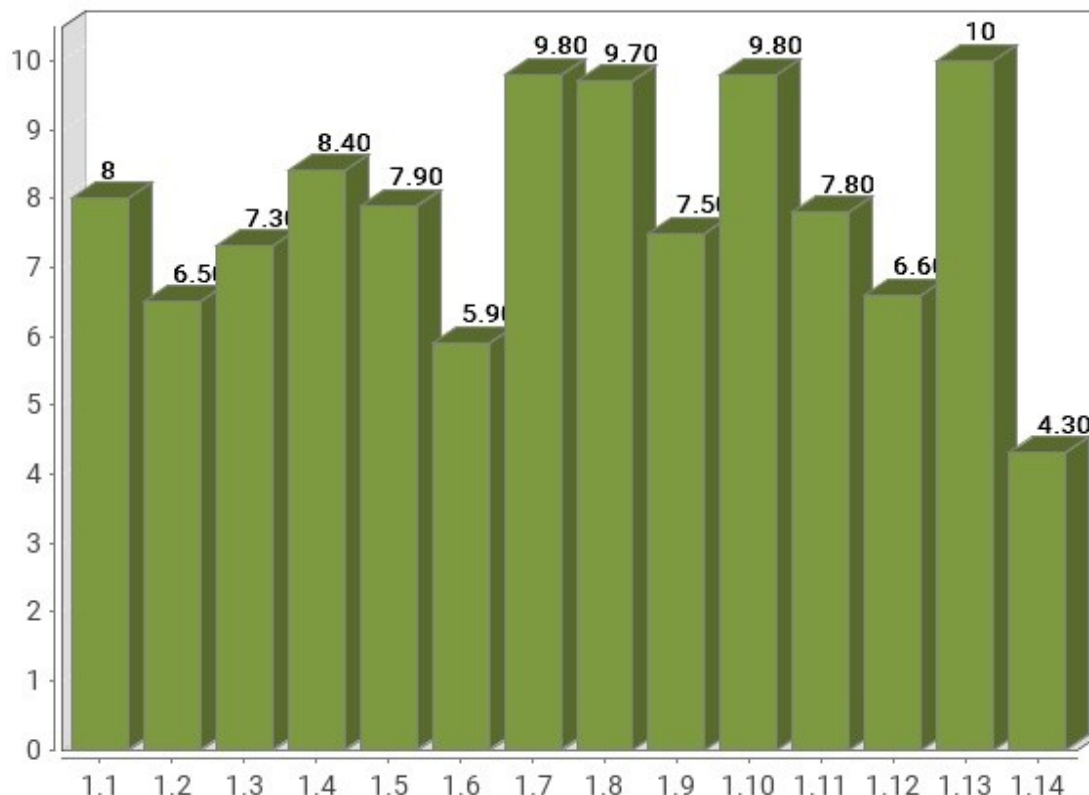

Tabla 57. Puntuación media de verificación: segmento 5. Empleo. Nivel de adecuación AA

Verificación	Puntuación media
2.1 Identificación de los cambios de idioma	9.40
2.2 Legibilidad y contraste	9.20
2.3 Sección de accesibilidad	8.70
2.4 Múltiples vías de navegación	8.60
2.5 Foco del teclado	7
2.6 Navegación consistente	9.30

4.5.5. Comparación de la Modalidad de las verificaciones

En las siguientes gráficas se muestra la modalidad de cada verificación (Pasa, No pasa) agregando los resultados de las páginas web analizadas en el segmento actual, en primer lugar para las verificaciones de nivel de adecuación A y a continuación para las verificaciones de nivel de adecuación AA.

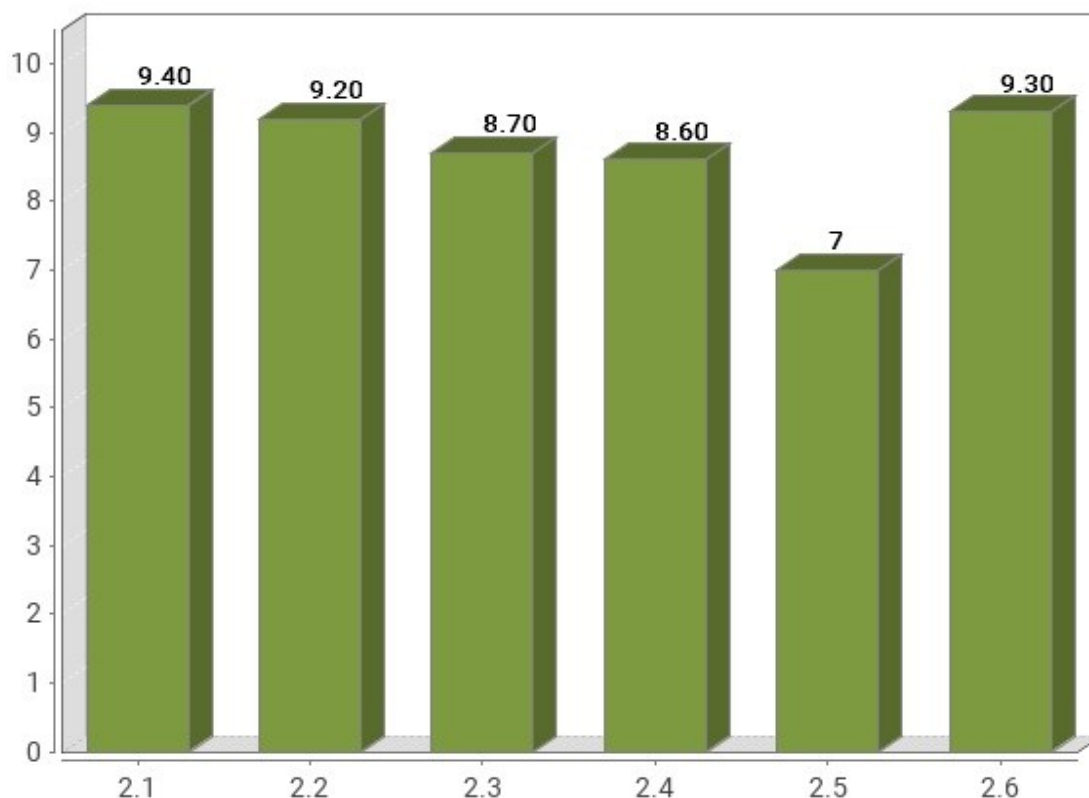
4.5.5.1. Nivel de adecuación A

Modalidad de verificación: segmento 5. Empleo. Nivel de adecuación A



Tabla 58. Modalidad de verificación: segmento 5. Empleo. Nivel de Adecuación A

Verificación	Pasa	Falla
1.1 Existencia de alternativas textuales	80%	20%
1.2 Uso de encabezados	69%	31%
1.3 Uso de listas	73%	27%
1.4 Tablas de datos	97%	3%
1.5 Agrupación estructural	79%	21%
1.6 Separación de contenido y presentación	59%	41%
1.7 Identificación del idioma principal	98%	2%
1.8 Navegación con JavaScript accesible y Control de usuario	97%	3%
1.9 Formularios y etiquetas	77%	23%
1.10 Formularios y estructura	98%	2%
1.11 Título de página y de marcos	78%	22%
1.12 Enlaces descriptivos	66%	34%

Verificación	Pasa	Falla
1.13 Cambios de contexto	100%	0%
1.14 Compatibilidad	43%	57%

4.5.5.2. Nivel de adecuación AA

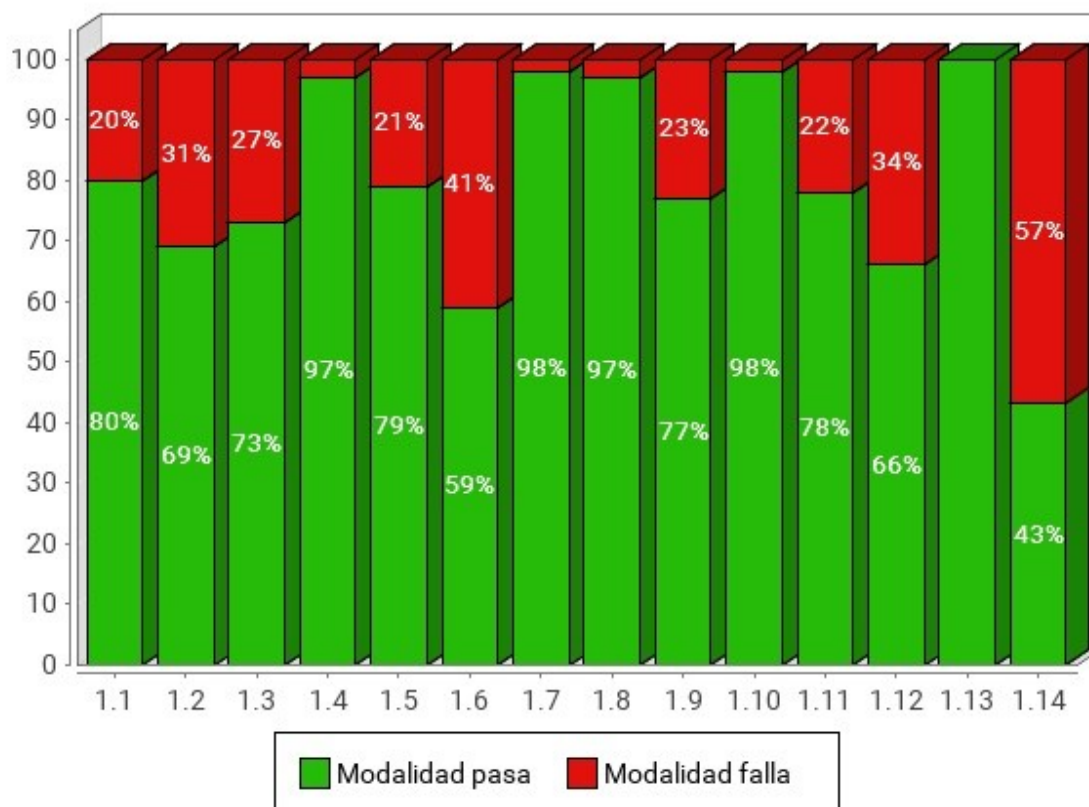
Modalidad de verificación: segmento 5. Empleo. Nivel de adecuación AA



Tabla 59. Modalidad de verificación: segmento 5. Empleo. Nivel de Adecuación AA

Verificación	Pasa	Falla
2.1 Identificación de los cambios de idioma	94%	6%
2.2 Legibilidad y contraste	92%	8%
2.3 Sección de accesibilidad	87%	13%
2.4 Múltiples vías de navegación	86%	14%
2.5 Foco del teclado	71%	29%
2.6 Navegación consistente	93%	7%

4.5.6. Comparación de la Puntuación media de los sitio web

En la siguiente gráfica se presentan de forma esquemática las puntuaciones medias obtenidas por todos los sitios web pertenecientes al segmento actual, así como el nivel de adecuación estimado alcanzado por cada uno de ellos. El objetivo es obtener de una forma rápida una visión general y aproximada de las puntuaciones de los sitios web del segmento, en lugar del detalle particular de cada uno de ellos.

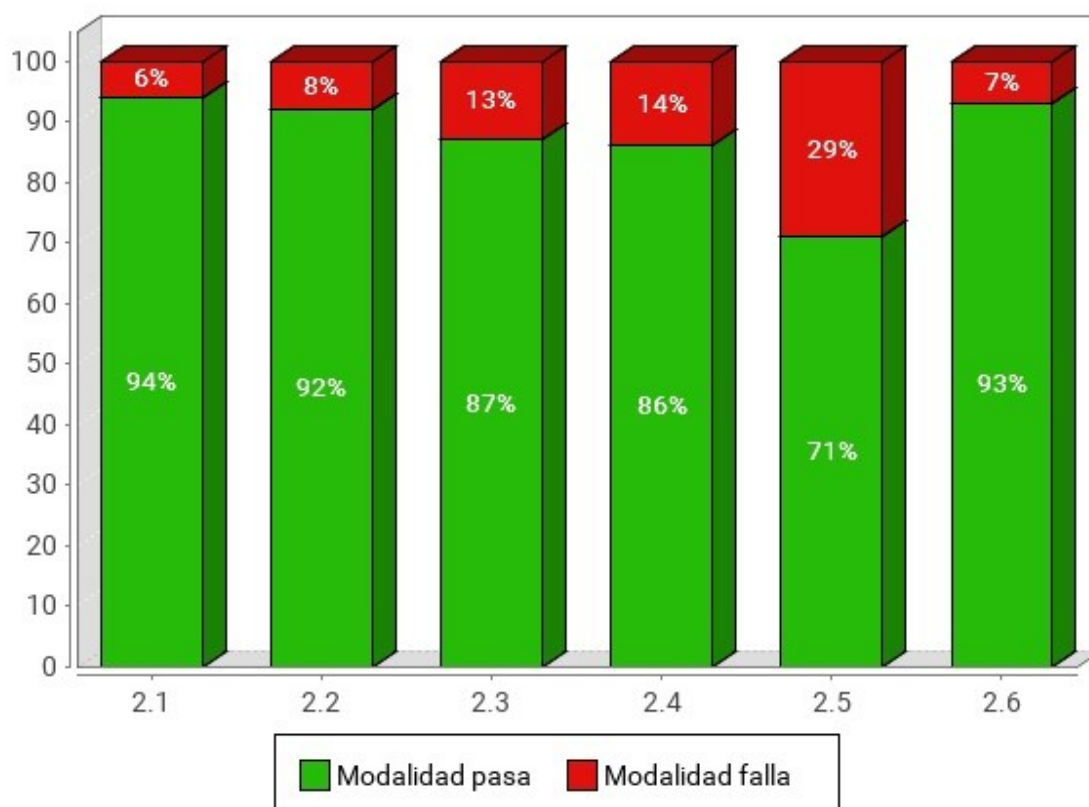
En el eje X se muestran todos los sitios web pertenecientes a este segmento, y en el eje Y la Puntuación Media del Sitio Web (PMSW) para cada uno de ellos. Así mismo, cada barra representa mediante color el nivel de adecuación estimado alcanzado. La gráfica se organiza de tal forma que los sitios web con mayor puntuación aparecen a la izquierda y los de menor a la derecha.

Puntuación media de los sitios web: segmento 5. Empleo



Las puntuaciones medias representan cuántas verificaciones de accesibilidad se satisfacen correctamente. Medias altas indican que se cumplen muchas verificaciones de accesibilidad. Sin embargo, medias altas no aseguran un nivel de adecuación alto. El nivel de adecuación está relacionado con la el nivel de adecuación de las verificaciones que se satisfacen. Si los problemas se concentran en verificaciones de nivel de adecuación A el nivel de adecuación será No válido aunque las puntuaciones medias puedan ser altas.

4.5.7. Analítica orientada a aspectos

Al igual que en los resultados globales del observatorio, se incluyen a continuación los datos relativos a los aspectos de accesibilidad en que se agrupan las verificaciones llevadas a cabo en el análisis.

Así pues, se presenta la siguiente gráfica de puntuaciones medias orientadas a aspectos.



Tabla 60. Puntuación media por aspecto: segmento 5. Empleo

Aspecto	Puntuación media
General	7.80
Presentación	7.60
Estructura	8
Navegación	8.60
Alternativas	8

4.6. RESULTADOS DEL SEGMENTO: 6. SALUD

Se presentan a continuación los resultados obtenidos por los sitios web pertenecientes al segmento 6. Salud.

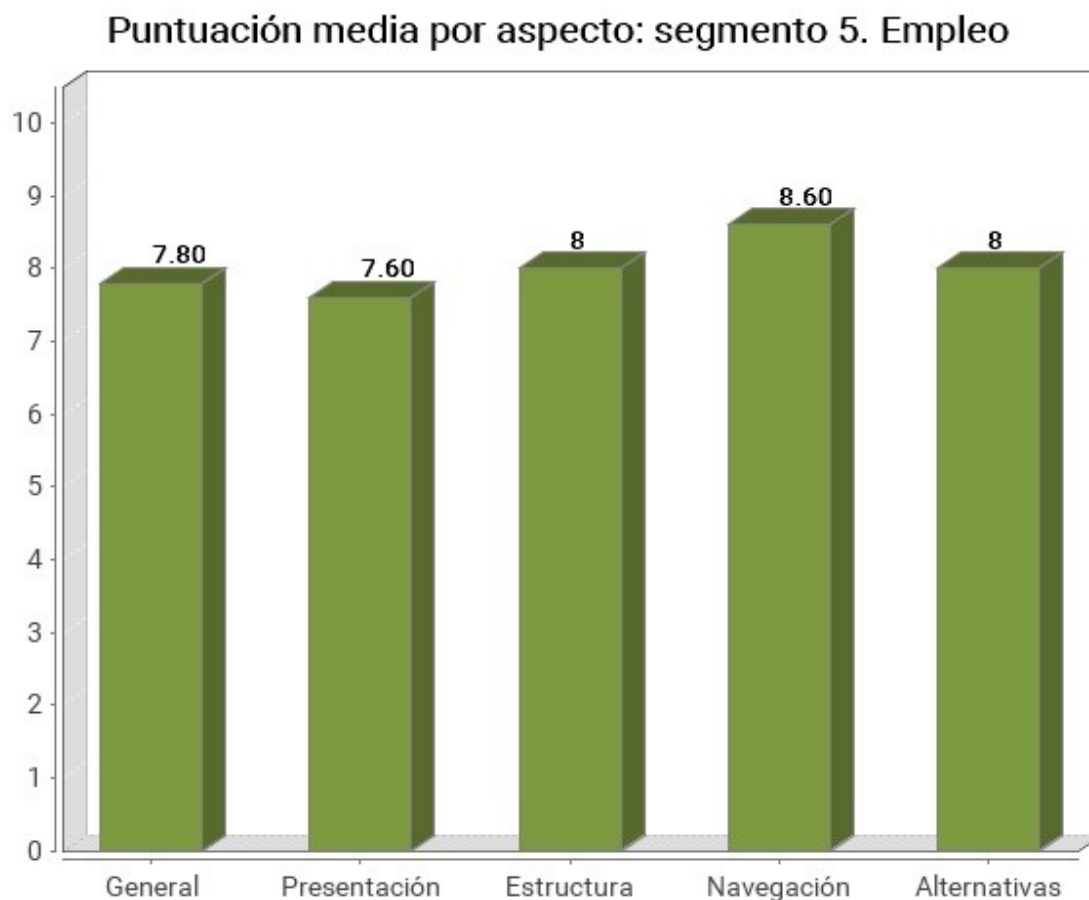
4.6.1. Distribución del nivel de adecuación estimado

En la siguiente gráfica se muestra la distribución porcentual del nivel de adecuación estimado obtenido por los sitios web de este segmento.



Tabla 61. Nivel de adecuación estimado: segmento 6. Salud

Nivel de adecuación estimado	Porcentaje de sitios web	Número de sitios web
AA	22.22%	4
A	22.22%	4
No válido	55.56%	10

4.6.2. Distribución de la Situación de cumplimiento estimada

En la siguiente gráfica se muestra la distribución porcentual del nivel de la situación de cumplimiento estimada por los sitios web de este segmento.



Tabla 62. Situación de cumplimiento estimada: segmento 6. Salud

Situación de cumplimiento estimada	Porcentaje de sitios web	Número de sitios web
Plenamente conforme	5.56%	1
Parcialmente conforme	88.89%	16
No conforme	5.56%	1

4.6.3. Comparación de la Conformidad de las verificaciones

En las siguientes gráficas se muestra la conformidad de cada verificación (No aplica, Conforme o No conforme) agregando los resultados de todos los sitios web pertenecientes al segmento actual, en primer lugar para las verificaciones de nivel de adecuación A y a continuación para las verificaciones de nivel de adecuación AA.

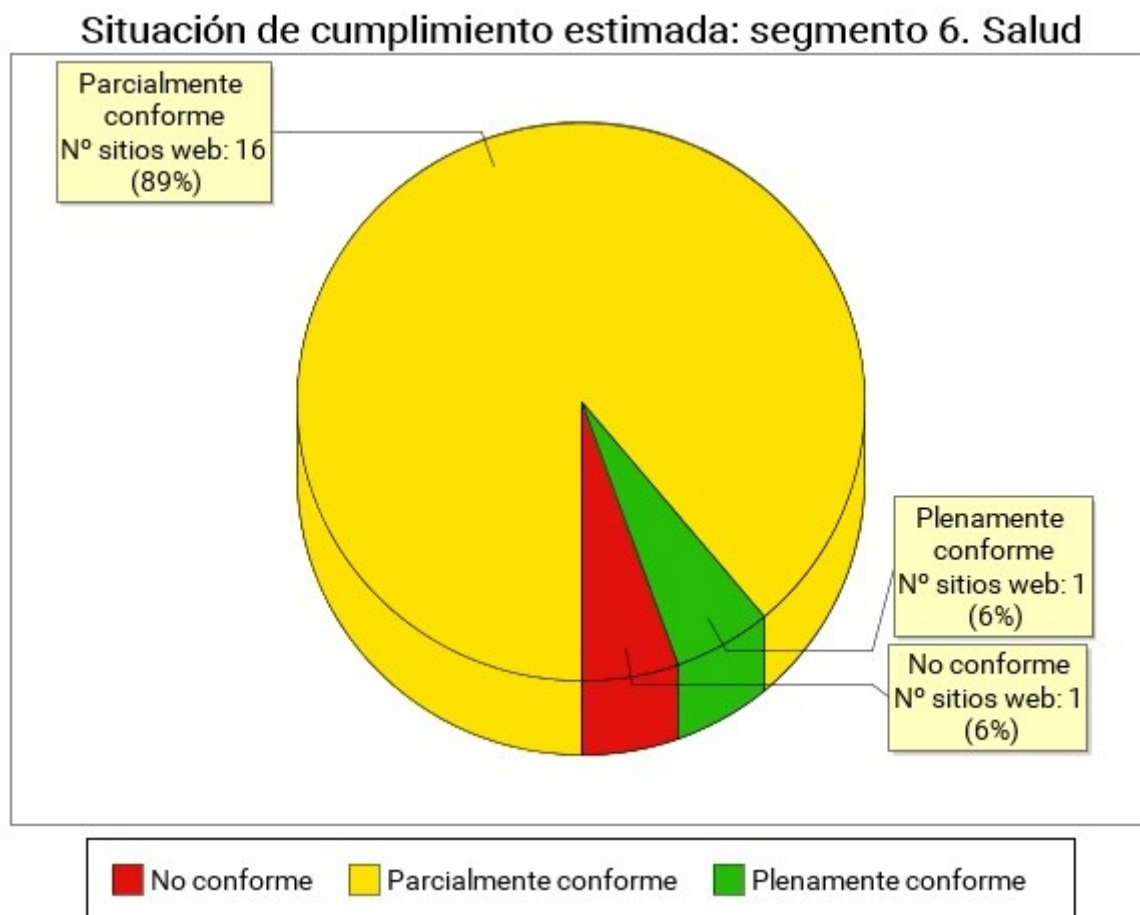
4.6.3.1. Nivel de adecuación A

Conformidad de verificación: segmento 6. Salud. Nivel de adecuación A



Tabla 63. Conformidad de verificación: segmento 6. Salud. Nivel de adecuación A

Verificación	Conforme	No conforme	No aplica
1.1 Existencia de alternativas textuales	72%	28%	0%
1.2 Uso de encabezados	33%	67%	0%
1.3 Uso de listas	67%	33%	0%
1.4 Tablas de datos	22%	50%	28%
1.5 Agrupación estructural	56%	44%	0%

Verificación	Conforme	No conforme	No aplica
1.6 Separación de contenido y presentación	67%	33%	0%
1.7 Identificación del idioma principal	100%	0%	0%
1.8 Navegación con JavaScript accesible y Control de usuario	94%	6%	0%
1.9 Formularios y etiquetas	72%	28%	0%
1.10 Formularios y estructura	89%	11%	0%
1.11 Título de página y de marcos	67%	33%	0%
1.12 Enlaces descriptivos	28%	72%	0%
1.13 Cambios de contexto	100%	0%	0%
1.14 Compatibilidad	17%	83%	0%

4.6.3.2. Nivel de adecuación AA

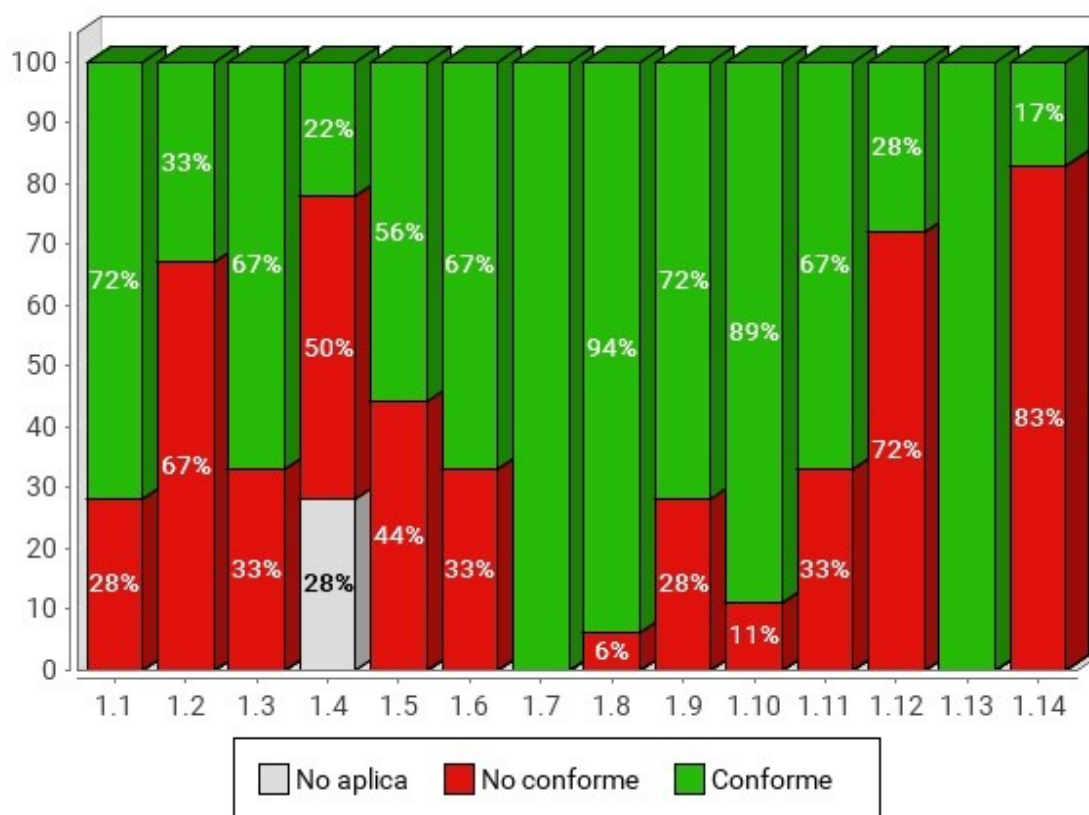
Conformidad de verificación: segmento 6. Salud. Nivel de adecuación AA



Tabla 64. Conformidad de verificación: segmento 6. Salud. Nivel de adecuación AA

Verificación	Conforme	No conforme	No aplica
2.1 Identificación de los cambios de idioma	100%	0%	0%
2.2 Legibilidad y contraste	78%	22%	0%
2.3 Sección de accesibilidad	89%	11%	0%
2.4 Múltiples vías de navegación	100%	0%	0%
2.5 Foco del teclado	89%	11%	0%
2.6 Navegación consistente	83%	17%	0%

4.6.4. Comparación de la Puntuación media de las verificaciones

En las siguientes gráficas se muestra las puntuaciones medias de las verificaciones agregando los resultados de todas las páginas analizadas en el segmento actual, en primer lugar para las verificaciones de nivel de adecuación A y a continuación para las verificaciones de nivel de adecuación AA.

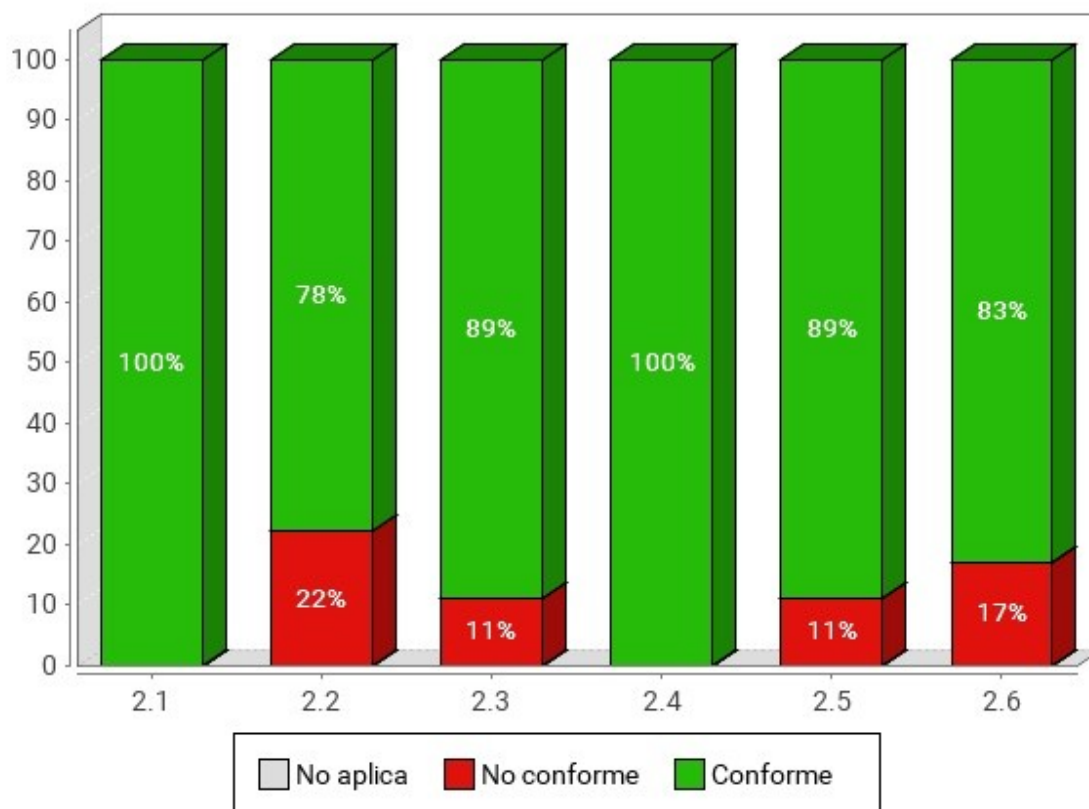
4.6.4.1. Nivel de adecuación A

Puntuación media de verificación: segmento 6. Salud. Nivel de adecuación A



Tabla 65. Puntuación media de verificación: segmento 6. Salud. Nivel de adecuación A

Verificación	Puntuación media
1.1 Existencia de alternativas textuales	8.30
1.2 Uso de encabezados	6.10
1.3 Uso de listas	7.50
1.4 Tablas de datos	7.90
1.5 Agrupación estructural	8.10
1.6 Separación de contenido y presentación	7.40
1.7 Identificación del idioma principal	10
1.8 Navegación con JavaScript accesible y Control de usuario	9.30
1.9 Formularios y etiquetas	7.60
1.10 Formularios y estructura	9.50
1.11 Título de página y de marcos	6.70
1.12 Enlaces descriptivos	4
1.13 Cambios de contexto	10
1.14 Compatibilidad	2.70

4.6.4.2. Nivel de adecuación AA

Puntuación media de verificación: segmento 6. Salud. Nivel de adecuación AA

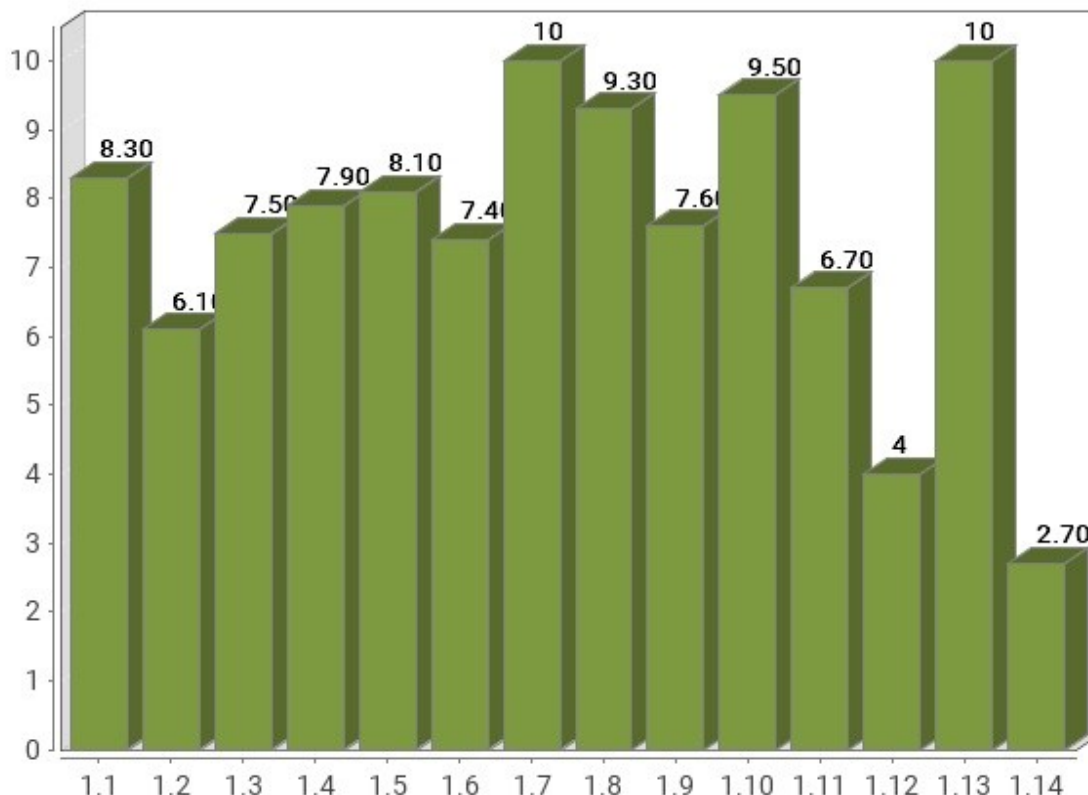

Tabla 66. Puntuación media de verificación: segmento 6. Salud. Nivel de adecuación AA

Verificación	Puntuación media
2.1 Identificación de los cambios de idioma	9.90
2.2 Legibilidad y contraste	9
2.3 Sección de accesibilidad	8.80
2.4 Múltiples vías de navegación	9.90
2.5 Foco del teclado	9.10
2.6 Navegación consistente	8.50

4.6.5. Comparación de la Modalidad de las verificaciones

En las siguientes gráficas se muestra la modalidad de cada verificación (Pasa, No pasa) agregando los resultados de las páginas web analizadas en el segmento actual, en primer lugar para las verificaciones de nivel de adecuación A y a continuación para las verificaciones de nivel de adecuación AA.

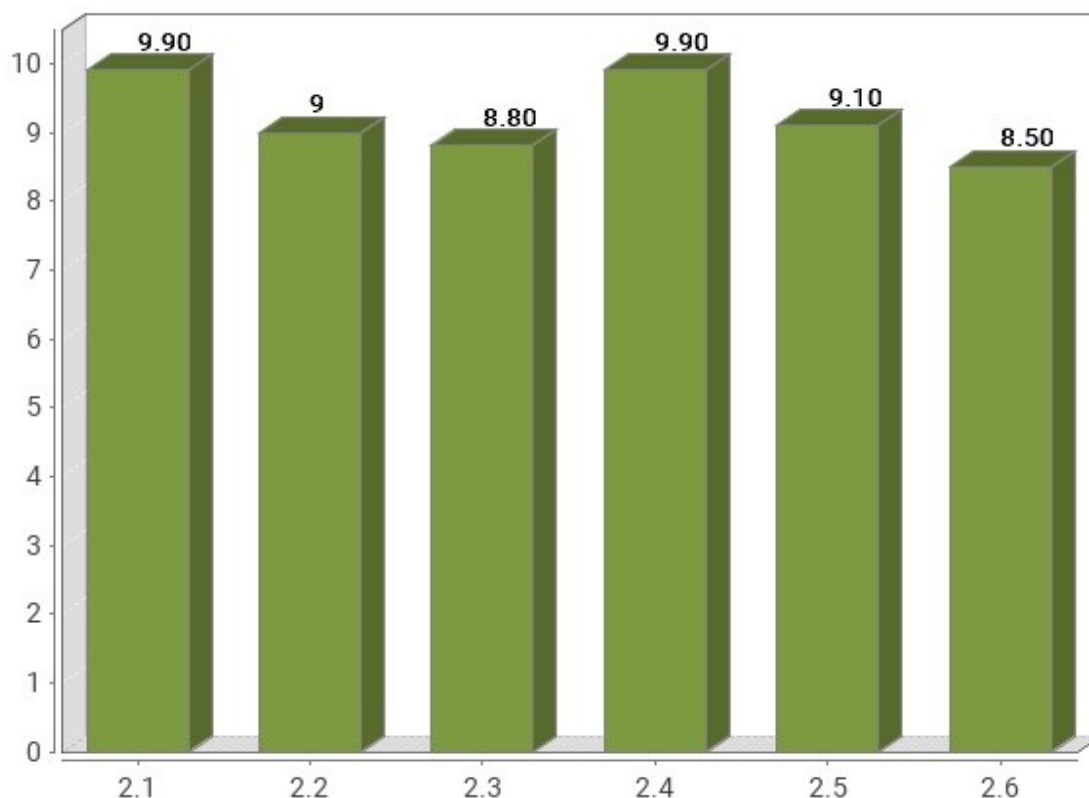
4.6.5.1. Nivel de adecuación A

Modalidad de verificación: segmento 6. Salud. Nivel de adecuación A



Tabla 67. Modalidad de verificación: segmento 6. Salud. Nivel de Adecuación A

Verificación	Pasa	Falla
1.1 Existencia de alternativas textuales	83%	17%
1.2 Uso de encabezados	62%	38%
1.3 Uso de listas	75%	25%
1.4 Tablas de datos	97%	3%
1.5 Agrupación estructural	81%	19%
1.6 Separación de contenido y presentación	74%	26%
1.7 Identificación del idioma principal	100%	0%
1.8 Navegación con JavaScript accesible y Control de usuario	93%	7%
1.9 Formularios y etiquetas	78%	22%
1.10 Formularios y estructura	98%	2%
1.11 Título de página y de marcos	67%	33%
1.12 Enlaces descriptivos	40%	60%

Verificación	Pasa	Falla
1.13 Cambios de contexto	100%	0%
1.14 Compatibilidad	27%	73%

4.6.5.2. Nivel de adecuación AA

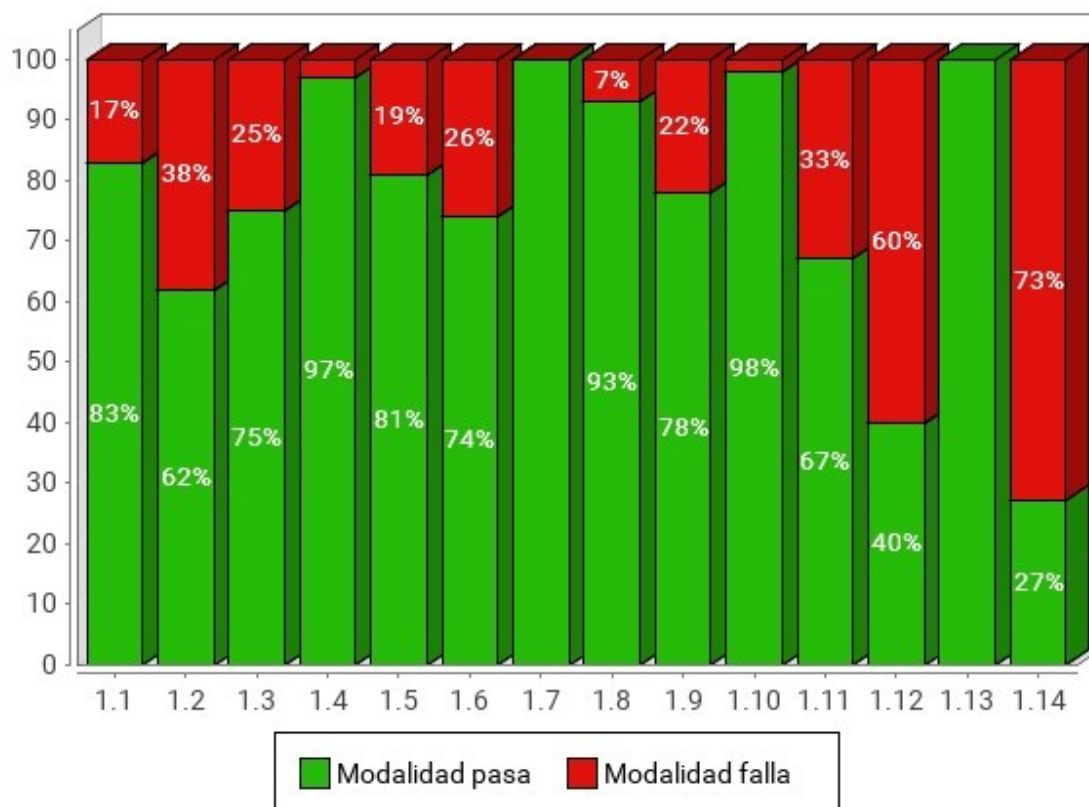
Modalidad de verificación: segmento 6. Salud. Nivel de adecuación AA



Tabla 68. Modalidad de verificación: segmento 6. Salud. Nivel de Adecuación AA

Verificación	Pasa	Falla
2.1 Identificación de los cambios de idioma	99%	1%
2.2 Legibilidad y contraste	90%	10%
2.3 Sección de accesibilidad	88%	12%
2.4 Múltiples vías de navegación	99%	1%
2.5 Foco del teclado	91%	9%
2.6 Navegación consistente	85%	15%

4.6.6. Comparación de la Puntuación media de los sitio web

En la siguiente gráfica se presentan de forma esquemática las puntuaciones medias obtenidas por todos los sitios web pertenecientes al segmento actual, así como el nivel de adecuación estimado alcanzado por cada uno de ellos. El objetivo es obtener de una forma rápida una visión general y aproximada de las puntuaciones de los sitios web del segmento, en lugar del detalle particular de cada uno de ellos.

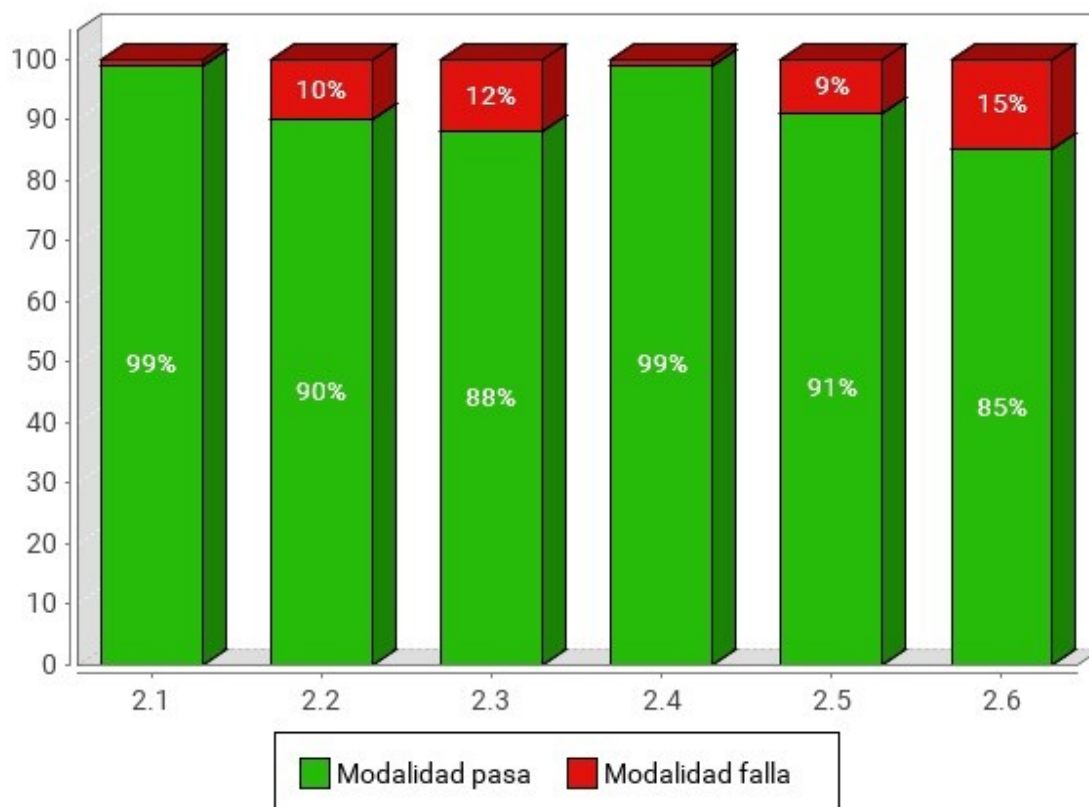
En el eje X se muestran todos los sitios web pertenecientes a este segmento, y en el eje Y la Puntuación Media del Sitio Web (PMSW) para cada uno de ellos. Así mismo, cada barra representa mediante color el nivel de adecuación estimado alcanzado. La gráfica se organiza de tal forma que los sitios web con mayor puntuación aparecen a la izquierda y los de menor a la derecha.

Puntuación media de los sitios web: segmento 6. Salud



Las puntuaciones medias representan cuántas verificaciones de accesibilidad se satisfacen correctamente. Medias altas indican que se cumplen muchas verificaciones de accesibilidad. Sin embargo, medias altas no aseguran un nivel de adecuación alto. El nivel de adecuación está relacionado con el nivel de adecuación de las verificaciones que se satisfacen. Si los problemas se concentran en verificaciones de nivel de adecuación A el nivel de adecuación será No válido aunque las puntuaciones medias puedan ser altas.

4.6.7. Analítica orientada a aspectos

Al igual que en los resultados globales del observatorio, se incluyen a continuación los datos relativos a los aspectos de accesibilidad en que se agrupan las verificaciones llevadas a cabo en el análisis.

Así pues, se presenta la siguiente gráfica de puntuaciones medias orientadas a aspectos.



Tabla 69. Puntuación media por aspecto: segmento 6. Salud

Aspecto	Puntuación media
General	7.90
Presentación	8.20
Estructura	7.80
Navegación	8.20
Alternativas	8.30

4.7. RESULTADOS DEL SEGMENTO: 7. TRIBUTOS

Se presentan a continuación los resultados obtenidos por los sitios web pertenecientes al segmento 7. Tributos.

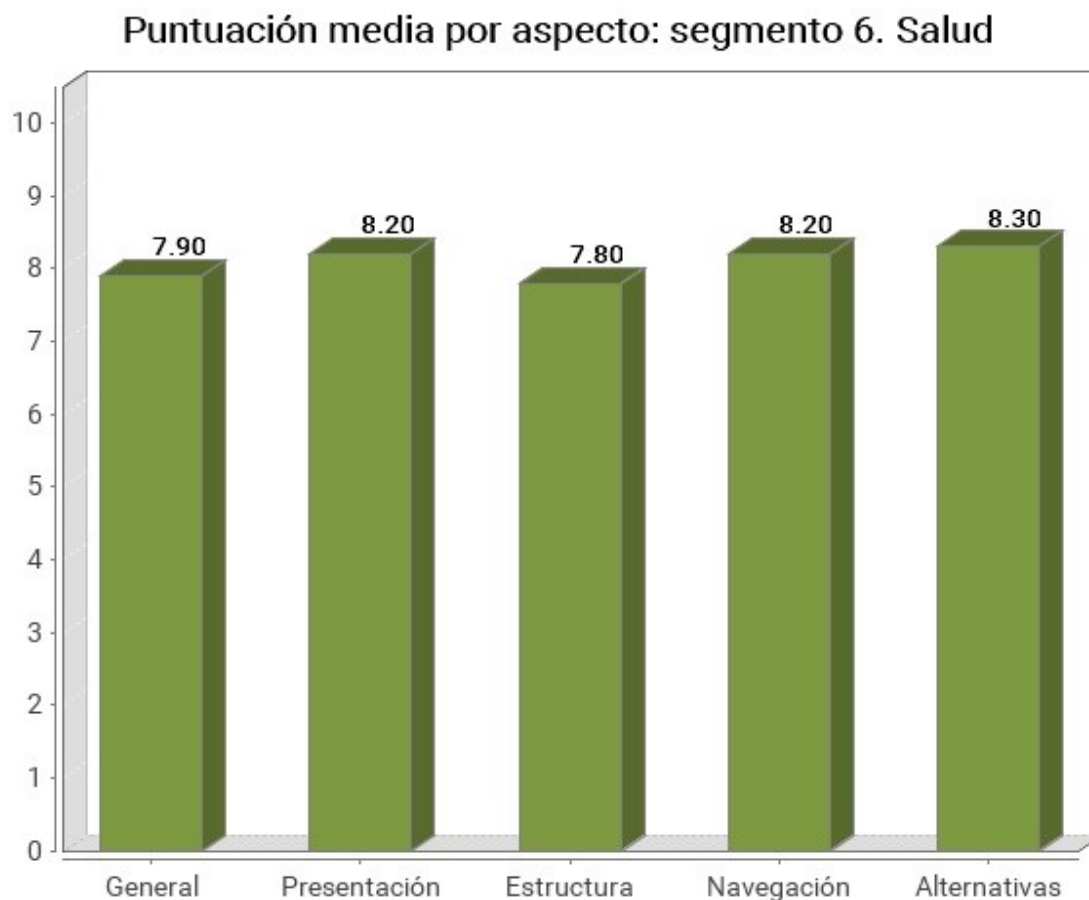
4.7.1. Distribución del nivel de adecuación estimado

En la siguiente gráfica se muestra la distribución porcentual del nivel de adecuación estimado obtenido por los sitios web de este segmento.



Tabla 70. Nivel de adecuación estimado: segmento 7. Tributos

Nivel de adecuación estimado	Porcentaje de sitios web	Número de sitios web
AA	36.84%	7

Nivel de adecuación estimado	Porcentaje de sitios web	Número de sitios web
A	21.05%	4
No válido	42.11%	8

4.7.2. Distribución de la Situación de cumplimiento estimada

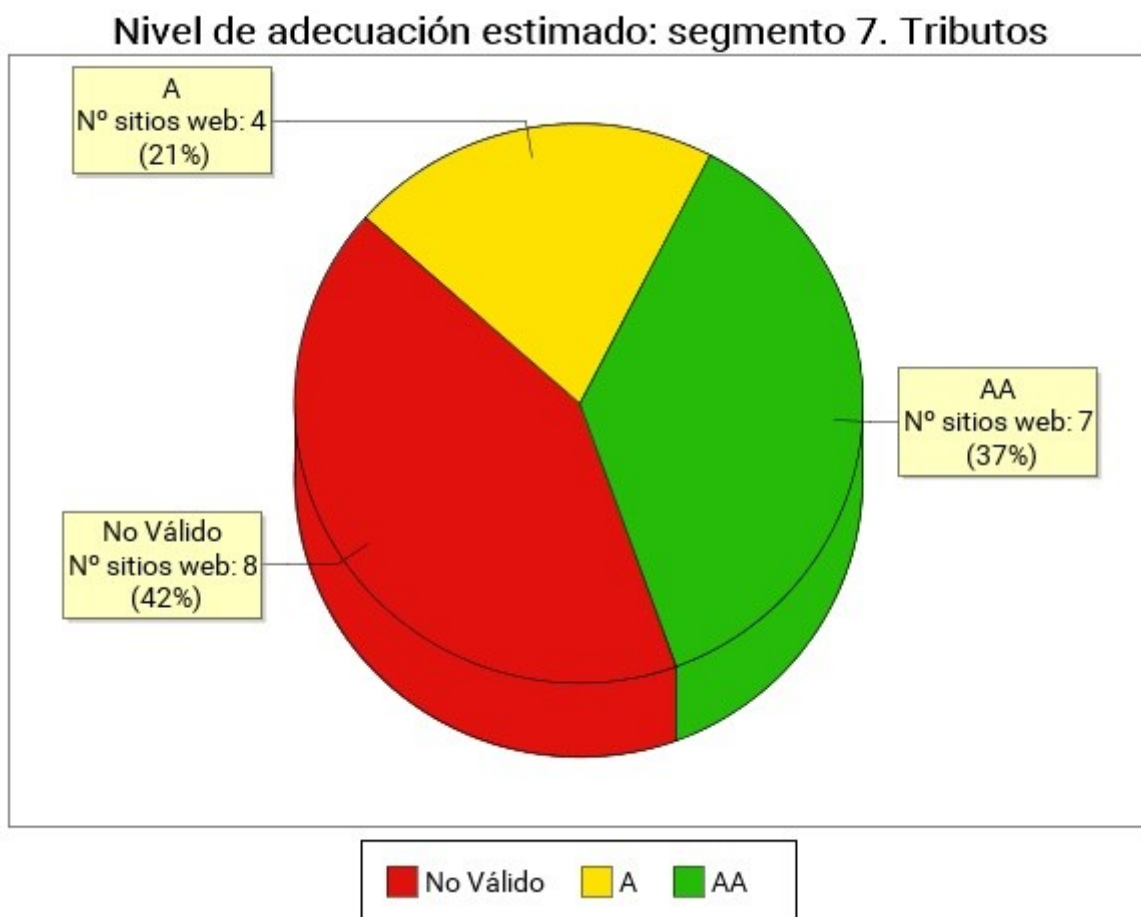
En la siguiente gráfica se muestra la distribución porcentual del nivel de la situación de cumplimiento estimada por los sitios web de este segmento.



Tabla 71. Situación de cumplimiento estimada: segmento 7. Tributos

Situación de cumplimiento estimada	Porcentaje de sitios web	Número de sitios web
Plenamente conforme	0%	0
Parcialmente conforme	84.21%	16

Situación de cumplimiento estimada	Porcentaje de sitios web	Número de sitios web
No conforme	15.79%	3

4.7.3. Comparación de la Conformidad de las verificaciones

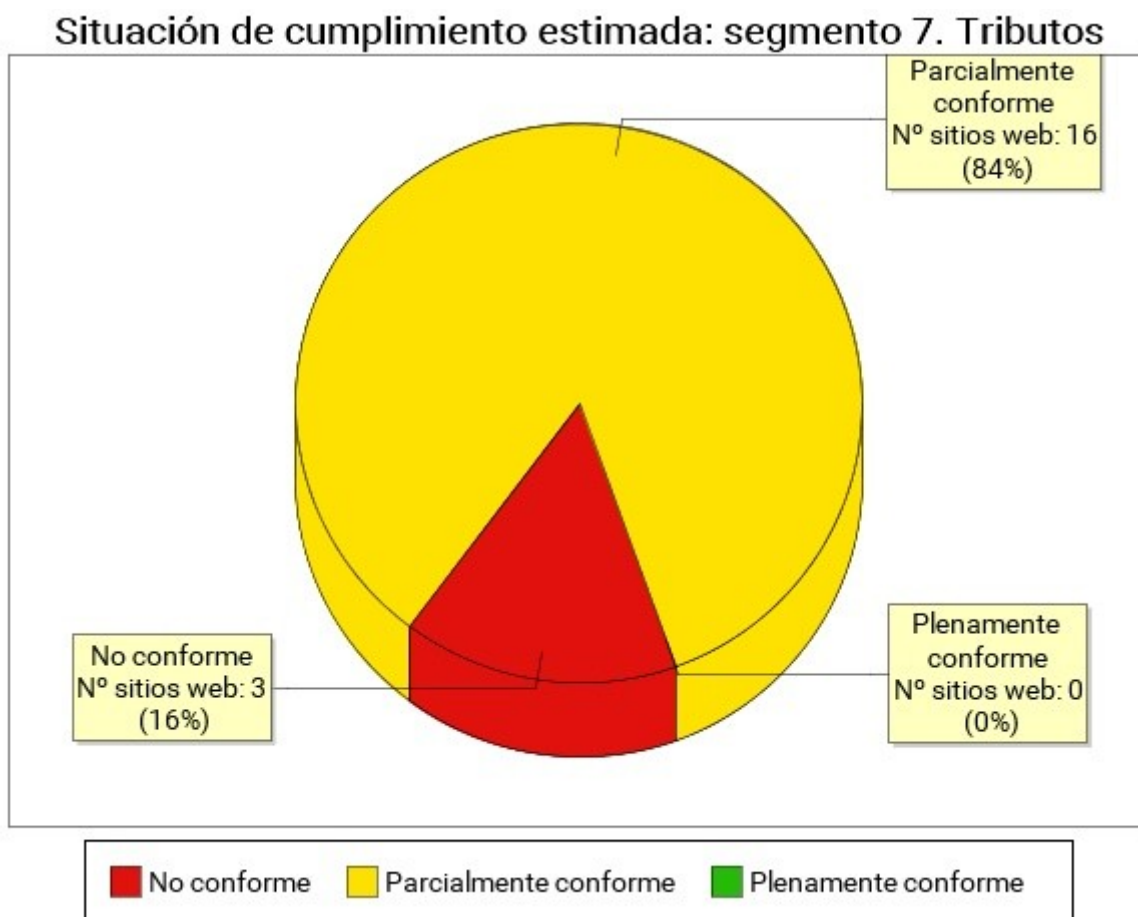
En las siguientes gráficas se muestra la conformidad de cada verificación (No aplica, Conforme o No conforme) agregando los resultados de todos los sitios web pertenecientes al segmento actual, en primer lugar para las verificaciones de nivel de adecuación A y a continuación para las verificaciones de nivel de adecuación AA.

4.7.3.1. Nivel de adecuación A

Conformidad de verificación: segmento 7. Tributos. Nivel de adecuación A



Tabla 72. Conformidad de verificación: segmento 7. Tributos. Nivel de adecuación A

Verificación	Conforme	No conforme	No aplica
1.1 Existencia de alternativas textuales	74%	26%	0%
1.2 Uso de encabezados	53%	47%	0%
1.3 Uso de listas	58%	42%	0%
1.4 Tablas de datos	47%	26%	26%
1.5 Agrupación estructural	32%	68%	0%
1.6 Separación de contenido y presentación	63%	37%	0%
1.7 Identificación del idioma principal	95%	5%	0%
1.8 Navegación con JavaScript accesible y Control de usuario	84%	16%	0%
1.9 Formularios y etiquetas	74%	26%	0%
1.10 Formularios y estructura	89%	11%	0%
1.11 Título de página y de marcos	58%	42%	0%
1.12 Enlaces descriptivos	42%	58%	0%
1.13 Cambios de contexto	100%	0%	0%
1.14 Compatibilidad	32%	68%	0%

4.7.3.2. Nivel de adecuación AA

Conformidad de verificación: segmento 7. Tributos. Nivel de adecuación AA

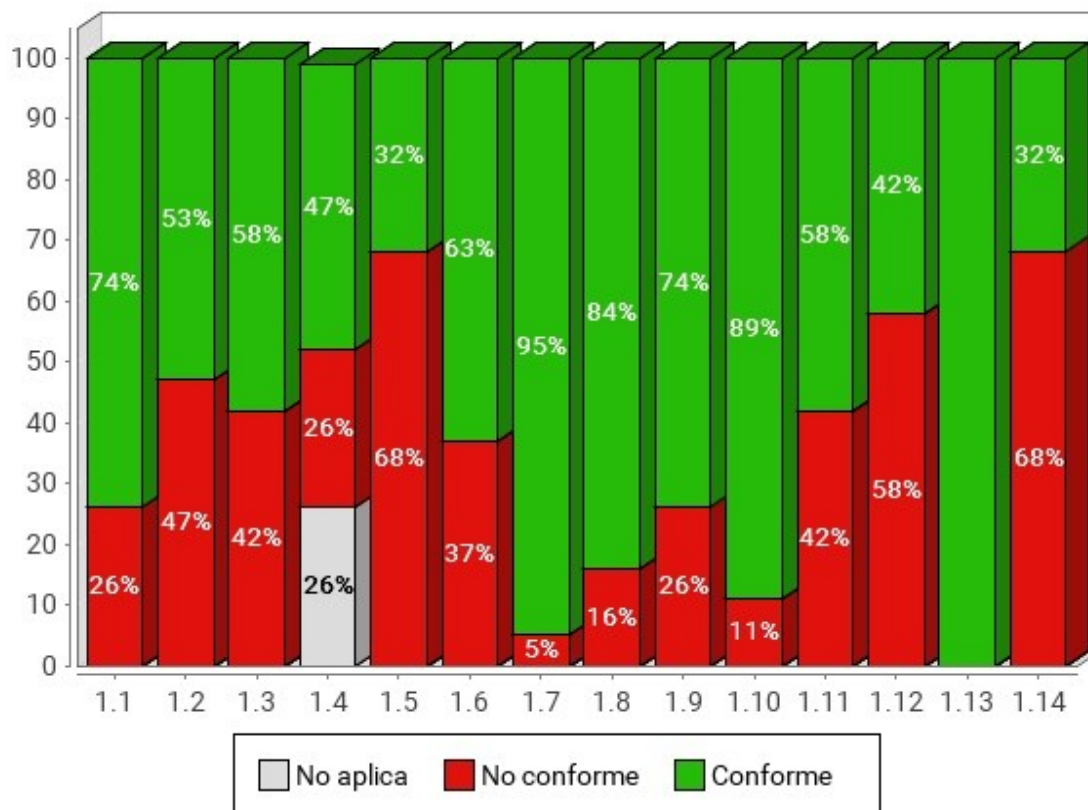

Tabla 73. Conformidad de verificación: segmento 7. Tributos. Nivel de adecuación AA

Verificación	Conforme	No conforme	No aplica
2.1 Identificación de los cambios de idioma	95%	5%	0%
2.2 Legibilidad y contraste	68%	32%	0%
2.3 Sección de accesibilidad	89%	11%	0%
2.4 Múltiples vías de navegación	84%	16%	0%
2.5 Foco del teclado	84%	16%	0%
2.6 Navegación consistente	89%	11%	0%

4.7.4. Comparación de la Puntuación media de las verificaciones

En las siguientes gráficas se muestra las puntuaciones medias de las verificaciones agregando los resultados de todas las páginas analizadas en el segmento actual, en primer lugar para las verificaciones de nivel de adecuación A y a continuación para las verificaciones de nivel de adecuación AA.

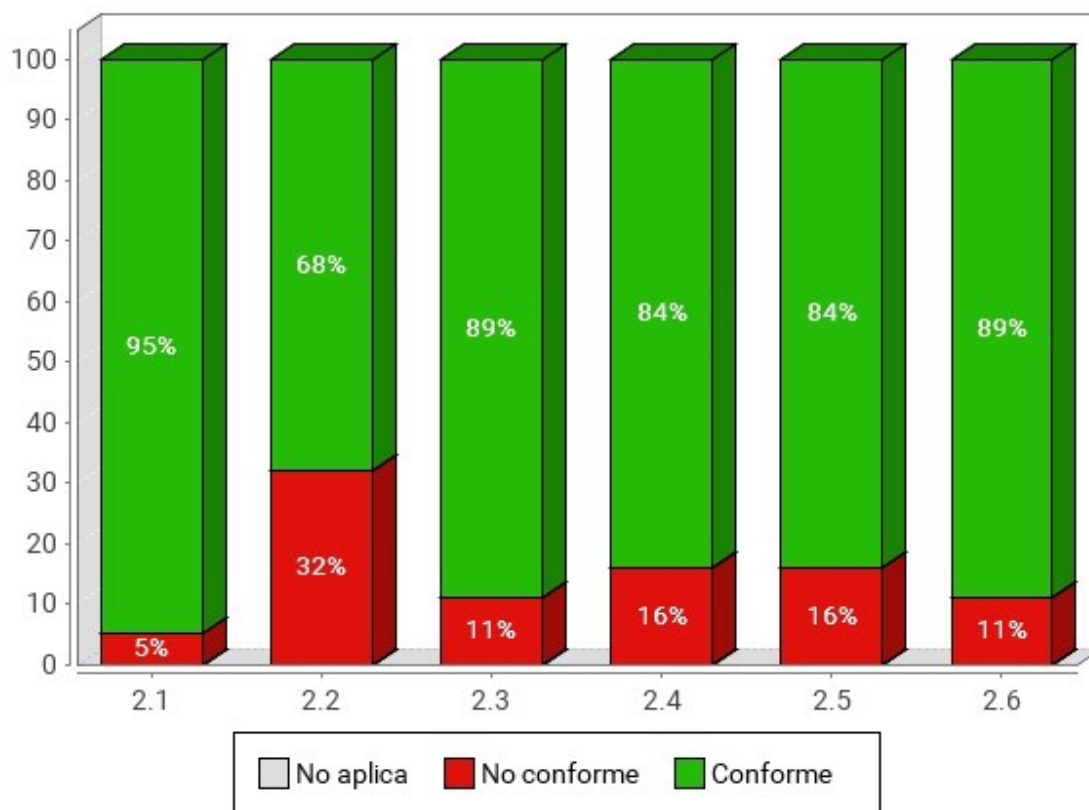
4.7.4.1. Nivel de adecuación A

Puntuación media de verificación: segmento 7. Tributos. Nivel de adecuación A



Tabla 74. Puntuación media de verificación: segmento 7. Tributos. Nivel de adecuación A

Verificación	Puntuación media
1.1 Existencia de alternativas textuales	8.70
1.2 Uso de encabezados	7.40
1.3 Uso de listas	8.80
1.4 Tablas de datos	7.40
1.5 Agrupación estructural	6.90
1.6 Separación de contenido y presentación	8.00
1.7 Identificación del idioma principal	9.60
1.8 Navegación con JavaScript accesible y Control de usuario	8.80
1.9 Formularios y etiquetas	8.40
1.10 Formularios y estructura	9.80
1.11 Título de página y de marcos	6.90
1.12 Enlaces descriptivos	6.50

Verificación	Puntuación media
1.13 Cambios de contexto	10
1.14 Compatibilidad	3.50

4.7.4.2. Nivel de adecuación AA

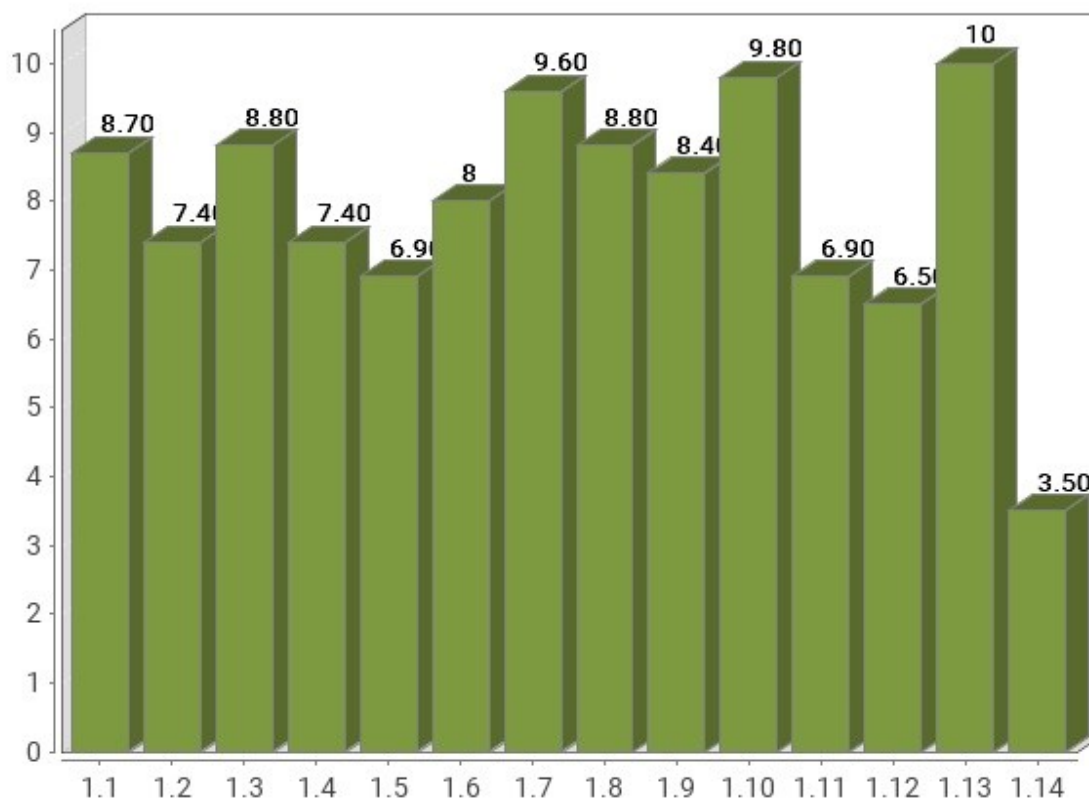
Puntuación media de verificación: segmento 7. Tributos. Nivel de adecuación AA



Tabla 75. Puntuación media de verificación: segmento 7. Tributos. Nivel de adecuación AA

Verificación	Puntuación media
2.1 Identificación de los cambios de idioma	9.50
2.2 Legibilidad y contraste	7.80
2.3 Sección de accesibilidad	9
2.4 Múltiples vías de navegación	9
2.5 Foco del teclado	8.30
2.6 Navegación consistente	9.70

4.7.5. Comparación de la Modalidad de las verificaciones

En las siguientes gráficas se muestra la modalidad de cada verificación (Pasa, No pasa) agregando los resultados de las páginas web analizadas en el segmento actual, en primer lugar para las verificaciones de nivel de adecuación A y a continuación para las verificaciones de nivel de adecuación AA.

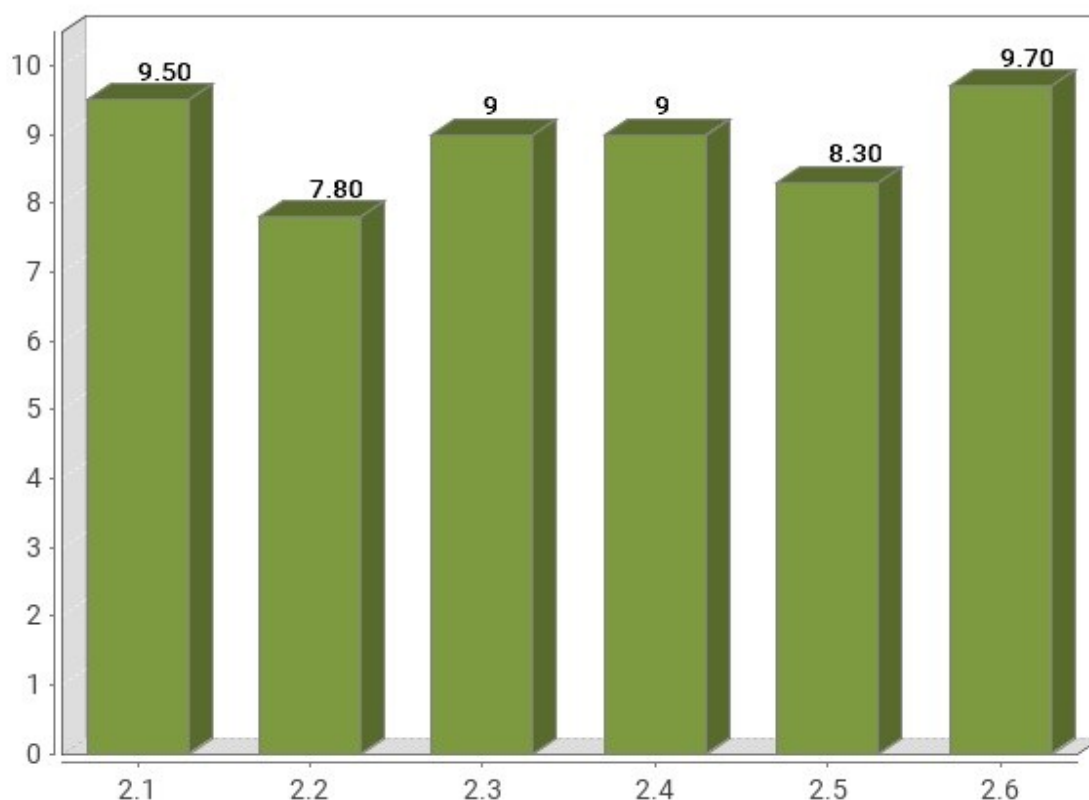
4.7.5.1. Nivel de adecuación A

Modalidad de verificación: segmento 7. Tributos. Nivel de adecuación A



Tabla 76. Modalidad de verificación: segmento 7. Tributos. Nivel de Adecuación A

Verificación	Pasa	Falla
1.1 Existencia de alternativas textuales	87%	13%
1.2 Uso de encabezados	77%	23%
1.3 Uso de listas	88%	12%
1.4 Tablas de datos	93%	7%
1.5 Agrupación estructural	69%	31%
1.6 Separación de contenido y presentación	80%	20%
1.7 Identificación del idioma principal	96%	4%

Verificación	Pasa	Falla
1.8 Navegación con JavaScript accesible y Control de usuario	88%	12%
1.9 Formularios y etiquetas	84%	16%
1.10 Formularios y estructura	98%	2%
1.11 Título de página y de marcos	69%	31%
1.12 Enlaces descriptivos	65%	35%
1.13 Cambios de contexto	100%	0%
1.14 Compatibilidad	35%	65%

4.7.5.2. Nivel de adecuación AA

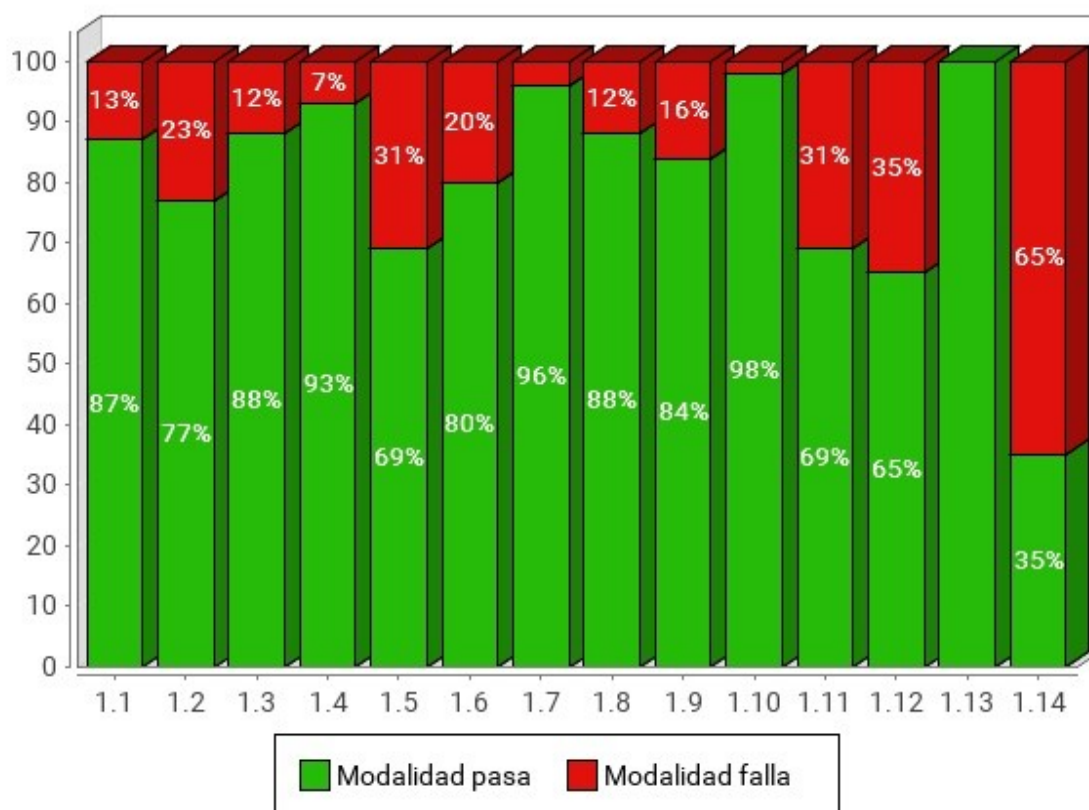
Modalidad de verificación: segmento 7. Tributos. Nivel de adecuación AA



Tabla 77. Modalidad de verificación: segmento 7. Tributos. Nivel de Adecuación AA

Verificación	Pasa	Falla
2.1 Identificación de los cambios de idioma	95%	5%
2.2 Legibilidad y contraste	78%	22%

Verificación	Pasa	Falla
2.3 Sección de accesibilidad	90%	10%
2.4 Múltiples vías de navegación	90%	10%
2.5 Foco del teclado	83%	17%
2.6 Navegación consistente	97%	3%

4.7.6. Comparación de la Puntuación media de los sitio web

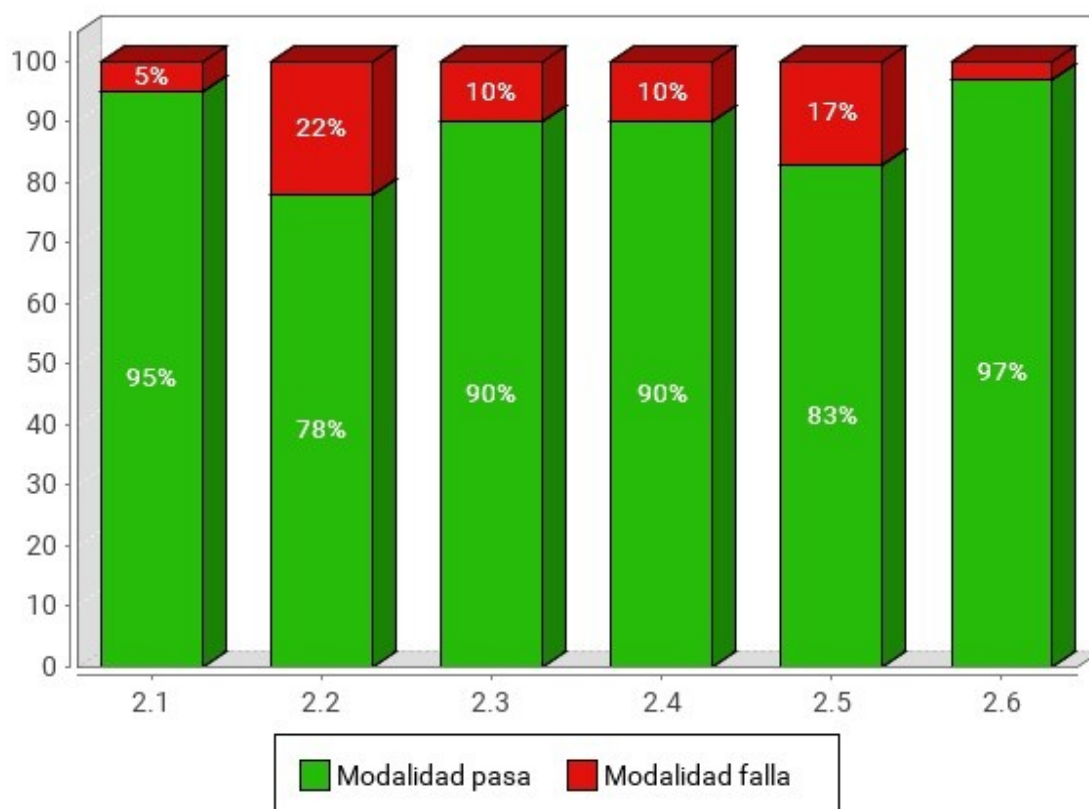
En la siguiente gráfica se presentan de forma esquemática las puntuaciones medias obtenidas por todos los sitios web pertenecientes al segmento actual, así como el nivel de adecuación estimado alcanzado por cada uno de ellos. El objetivo es obtener de una forma rápida una visión general y aproximada de las puntuaciones de los sitios web del segmento, en lugar del detalle particular de cada uno de ellos.

En el eje X se muestran todos los sitios web pertenecientes a este segmento, y en el eje Y la Puntuación Media del Sitio Web (PMSW) para cada uno de ellos. Así mismo, cada barra representa mediante color el nivel de adecuación estimado alcanzado. La gráfica se organiza de tal forma que los sitios web con mayor puntuación aparecen a la izquierda y los de menor a la derecha.

Puntuación media de los sitios web: segmento 7. Tributos



Las puntuaciones medias representan cuántas verificaciones de accesibilidad se satisfacen correctamente. Medias altas indican que se cumplen muchas verificaciones de accesibilidad. Sin embargo, medias altas no aseguran un nivel de adecuación alto. El nivel de adecuación está relacionado con el nivel de adecuación de las verificaciones que se satisfacen. Si los problemas se concentran en verificaciones de nivel de adecuación A el nivel de adecuación será No válido aunque las puntuaciones medias puedan ser altas.

4.7.7. Analítica orientada a aspectos

Al igual que en los resultados globales del observatorio, se incluyen a continuación los datos relativos a los aspectos de accesibilidad en que se agrupan las verificaciones llevadas a cabo en el análisis.

Así pues, se presenta la siguiente gráfica de puntuaciones medias orientadas a aspectos.

Puntuación media por aspecto: segmento 7. Tributos



Tabla 78. Puntuación media por aspecto: segmento 7. Tributos

Aspecto	Puntuación media
General	7.80
Presentación	7.90
Estructura	8.10
Navegación	8.70
Alternativas	8.70

4.8. RESULTADOS DEL SEGMENTO: 8. TURISMO

Se presentan a continuación los resultados obtenidos por los sitios web pertenecientes al segmento 8. Turismo.

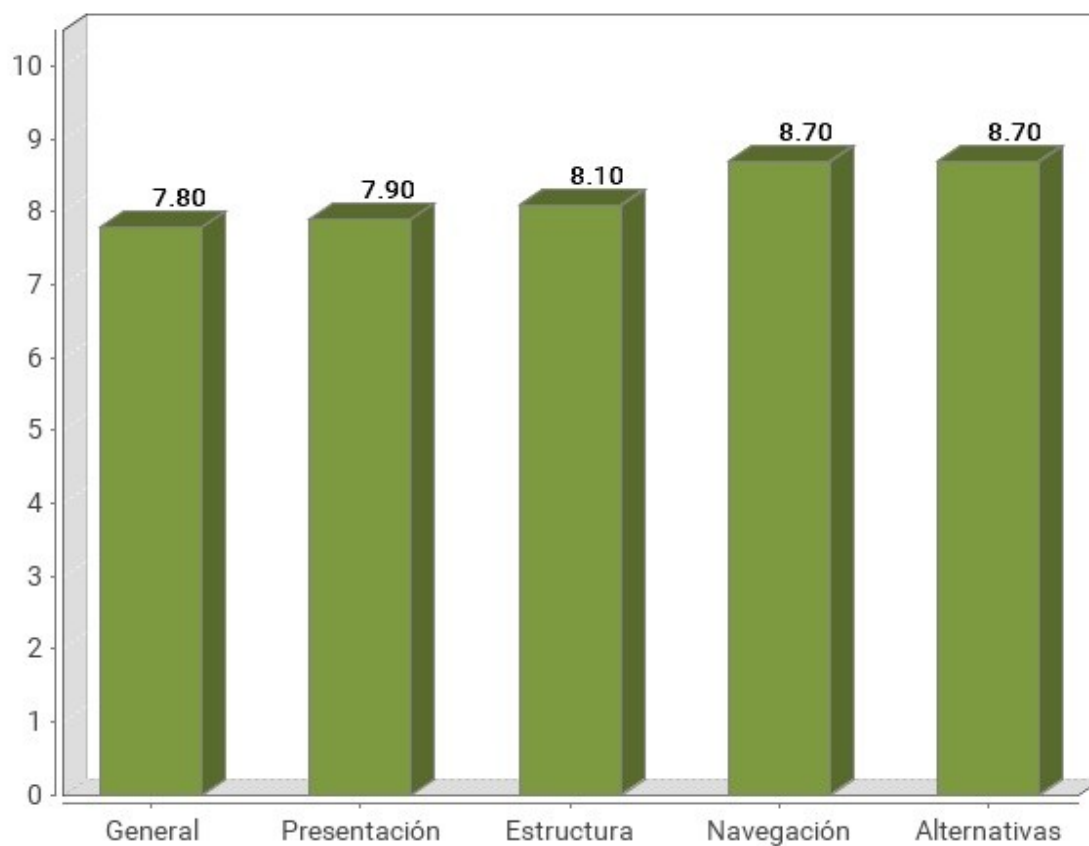
4.8.1. Distribución del nivel de adecuación estimado

En la siguiente gráfica se muestra la distribución porcentual del nivel de adecuación estimado obtenido por los sitios web de este segmento.



Tabla 79. Nivel de adecuación estimado: segmento 8. Turismo

Nivel de adecuación estimado	Porcentaje de sitios web	Número de sitios web
AA	10.53%	2
A	10.53%	2
No válido	78.95%	15

4.8.2. Distribución de la Situación de cumplimiento estimada

En la siguiente gráfica se muestra la distribución porcentual del nivel de la situación de cumplimiento estimada por los sitios web de este segmento.

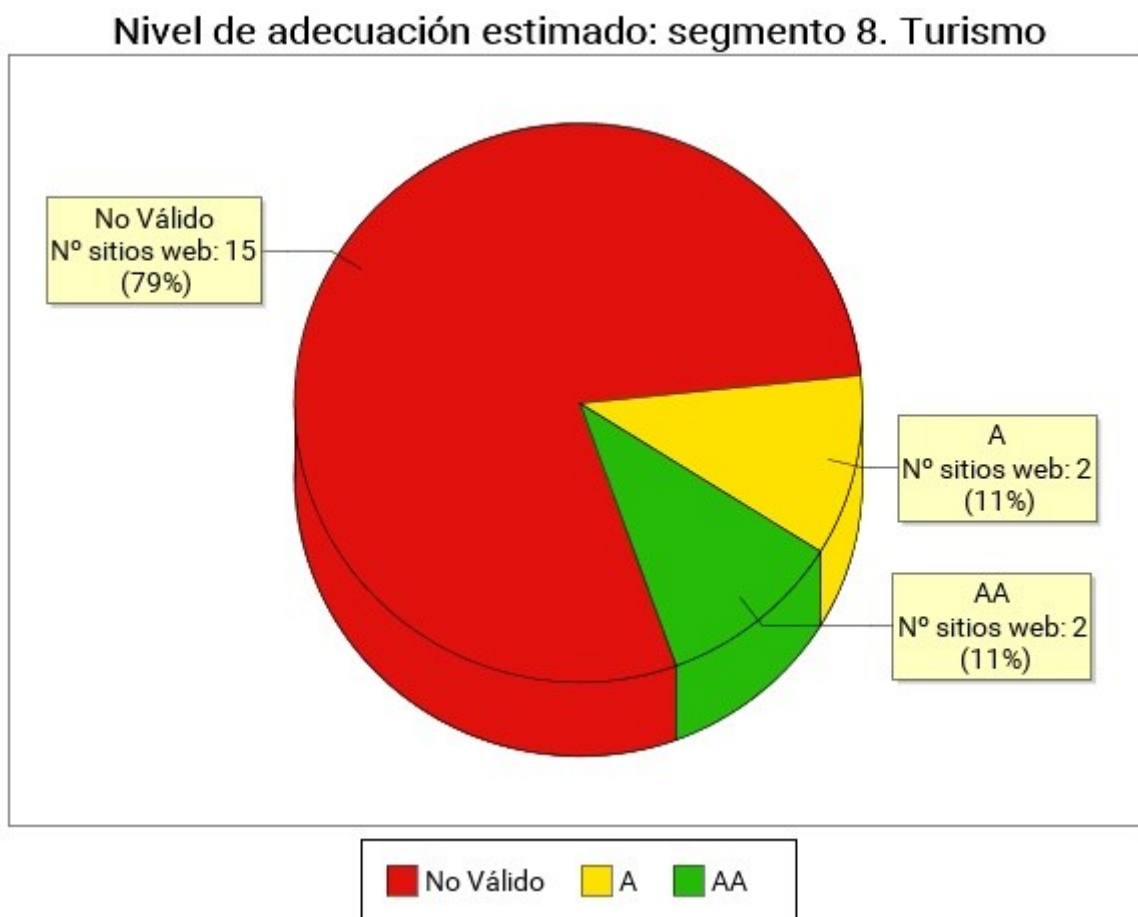

Tabla 80. Situación de cumplimiento estimada: segmento 8. Turismo

Situación de cumplimiento estimada	Porcentaje de sitios web	Número de sitios web
Plenamente conforme	0%	0
Parcialmente conforme	47.37%	9
No conforme	52.63%	10

4.8.3. Comparación de la Conformidad de las verificaciones

En las siguientes gráficas se muestra la conformidad de cada verificación (No aplica, Conforme o No conforme) agregando los resultados de todos los sitios web pertenecientes al segmento actual, en primer lugar para las verificaciones de nivel de adecuación A y a continuación para las verificaciones de nivel de adecuación AA.

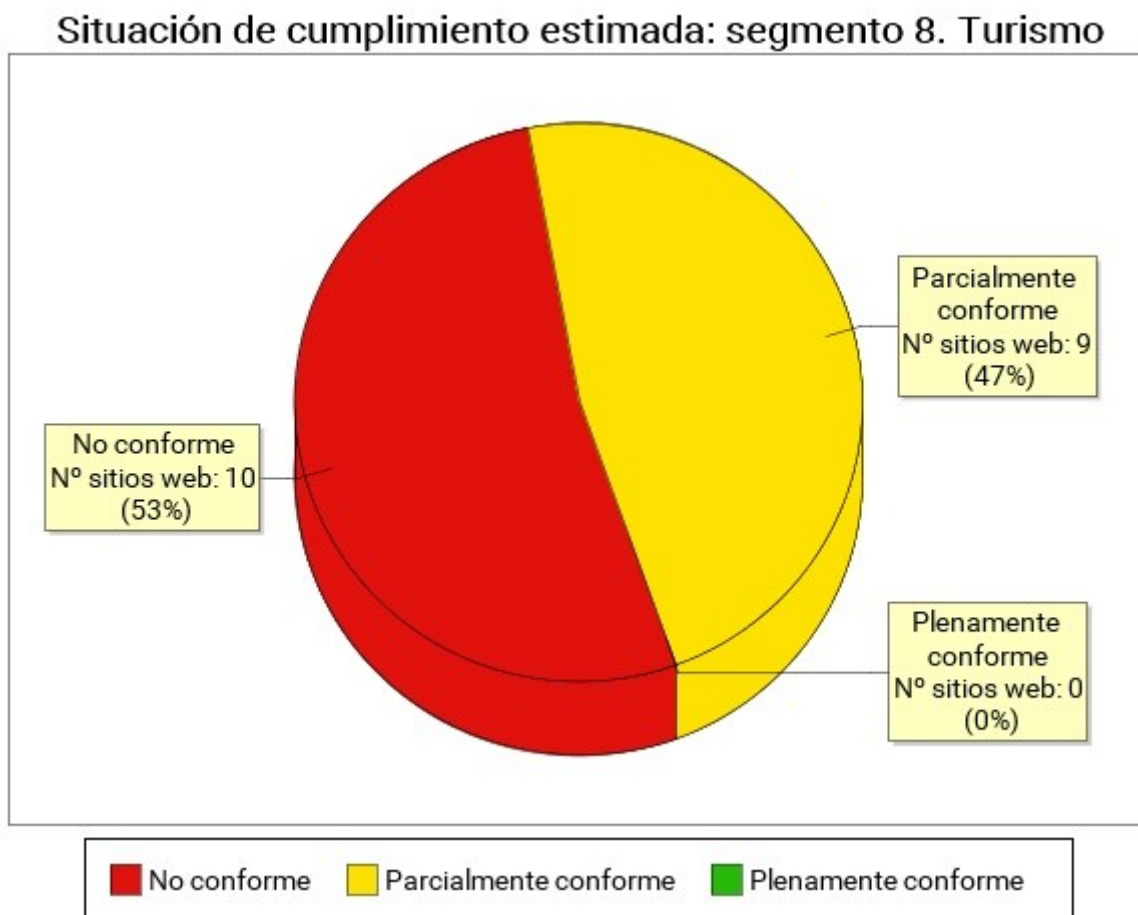
4.8.3.1. Nivel de adecuación A

Conformidad de verificación: segmento 8. Turismo. Nivel de adecuación A



Tabla 81. Conformidad de verificación: segmento 8. Turismo. Nivel de adecuación A

Verificación	Conforme	No conforme	No aplica
1.1 Existencia de alternativas textuales	37%	63%	0%
1.2 Uso de encabezados	16%	84%	0%
1.3 Uso de listas	58%	42%	0%
1.4 Tablas de datos	32%	42%	26%
1.5 Agrupación estructural	26%	74%	0%

Verificación	Conforme	No conforme	No aplica
1.6 Separación de contenido y presentación	32%	68%	0%
1.7 Identificación del idioma principal	84%	16%	0%
1.8 Navegación con JavaScript accesible y Control de usuario	79%	21%	0%
1.9 Formularios y etiquetas	37%	63%	0%
1.10 Formularios y estructura	84%	11%	5%
1.11 Título de página y de marcos	53%	47%	0%
1.12 Enlaces descriptivos	21%	79%	0%
1.13 Cambios de contexto	100%	0%	0%
1.14 Compatibilidad	32%	68%	0%

4.8.3.2. Nivel de adecuación AA

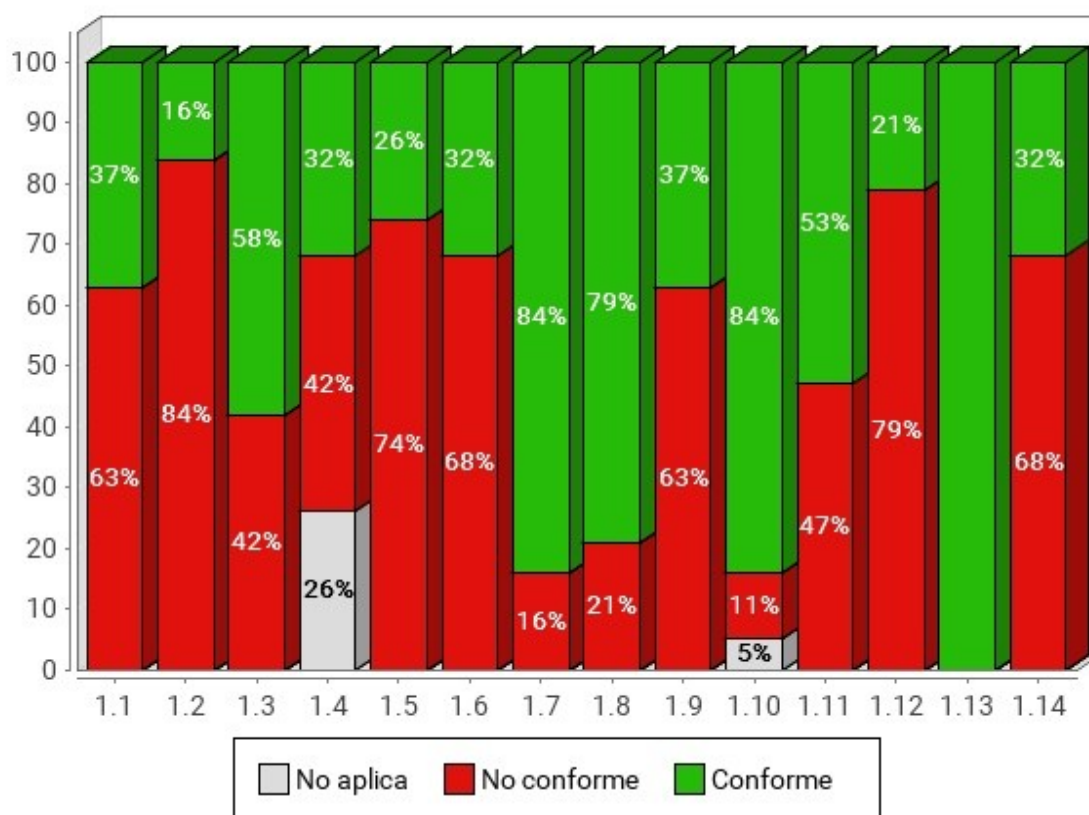
Conformidad de verificación: segmento 8. Turismo. Nivel de adecuación AA



Tabla 82. Conformidad de verificación: segmento 8. Turismo. Nivel de adecuación AA

Verificación	Conforme	No conforme	No aplica
2.1 Identificación de los cambios de idioma	63%	37%	0%
2.2 Legibilidad y contraste	42%	58%	0%
2.3 Sección de accesibilidad	84%	16%	0%
2.4 Múltiples vías de navegación	68%	32%	0%
2.5 Foco del teclado	53%	47%	0%
2.6 Navegación consistente	68%	32%	0%

4.8.4. Comparación de la Puntuación media de las verificaciones

En las siguientes gráficas se muestra las puntuaciones medias de las verificaciones agregando los resultados de todas las páginas analizadas en el segmento actual, en primer lugar para las verificaciones de nivel de adecuación A y a continuación para las verificaciones de nivel de adecuación AA.

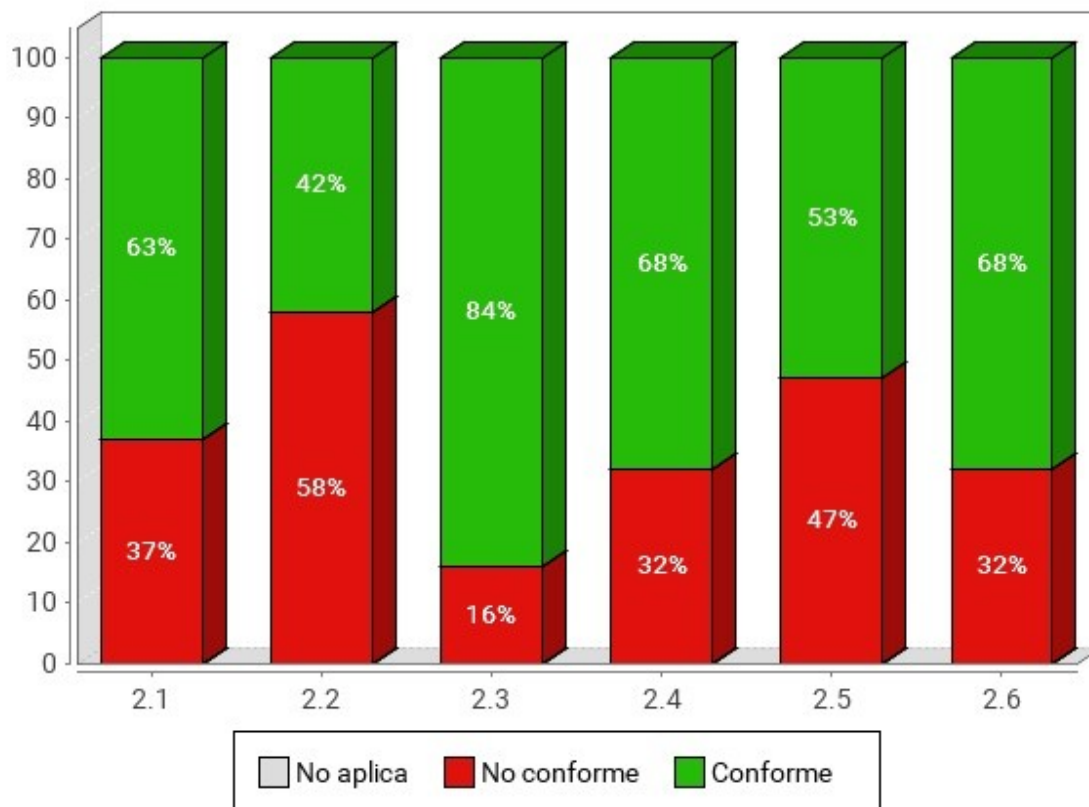
4.8.4.1. Nivel de adecuación A

Puntuación media de verificación: segmento 8. Turismo. Nivel de adecuación A



Tabla 83. Puntuación media de verificación: segmento 8. Turismo. Nivel de adecuación A

Verificación	Puntuación media
1.1 Existencia de alternativas textuales	5.20
1.2 Uso de encabezados	5.30
1.3 Uso de listas	7.80
1.4 Tablas de datos	5.40
1.5 Agrupación estructural	5.50
1.6 Separación de contenido y presentación	4.40
1.7 Identificación del idioma principal	9.20
1.8 Navegación con JavaScript accesible y Control de usuario	8.40
1.9 Formularios y etiquetas	5.20
1.10 Formularios y estructura	9.20
1.11 Título de página y de marcos	6.40
1.12 Enlaces descriptivos	3.50
1.13 Cambios de contexto	10
1.14 Compatibilidad	3.50

4.8.4.2. Nivel de adecuación AA

Puntuación media de verificación: segmento 8. Turismo. Nivel de adecuación AA

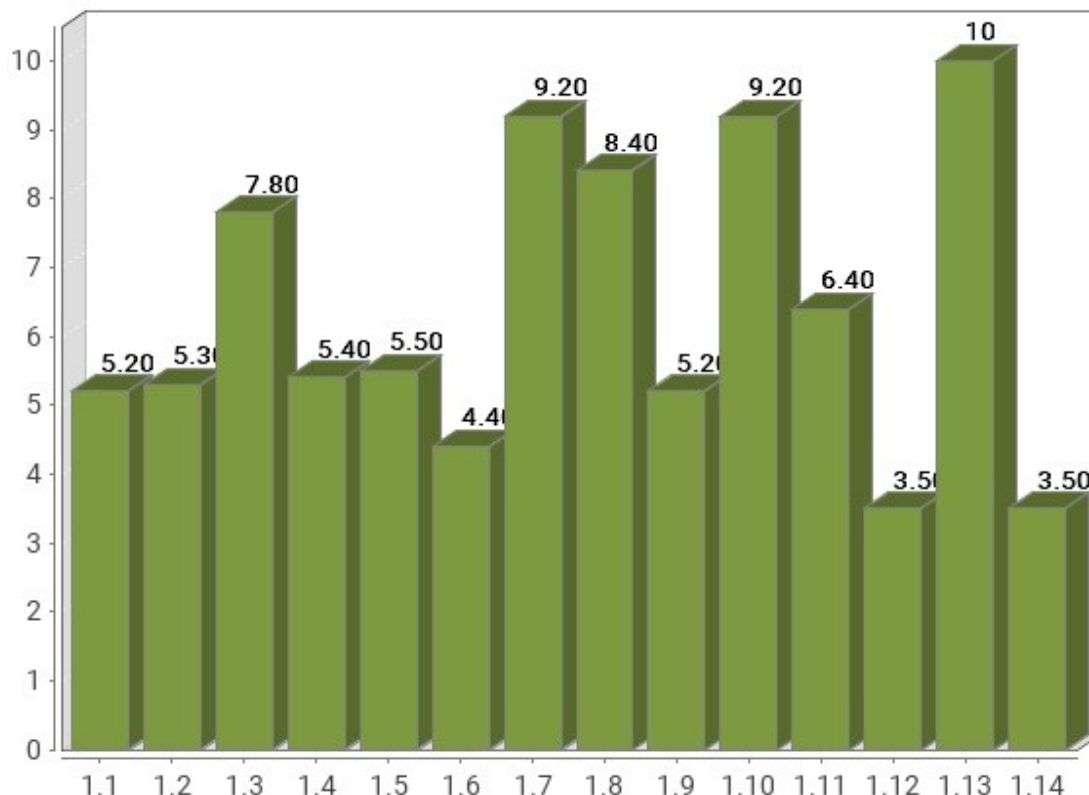

Tabla 84. Puntuación media de verificación: segmento 8. Turismo. Nivel de adecuación AA

Verificación	Puntuación media
2.1 Identificación de los cambios de idioma	7.70
2.2 Legibilidad y contraste	5.30
2.3 Sección de accesibilidad	8.50
2.4 Múltiples vías de navegación	7.40
2.5 Foco del teclado	5.60
2.6 Navegación consistente	7.70

4.8.5. Comparación de la Modalidad de las verificaciones

En las siguientes gráficas se muestra la modalidad de cada verificación (Pasa, No pasa) agregando los resultados de las páginas web analizadas en el segmento actual, en primer lugar para las verificaciones de nivel de adecuación A y a continuación para las verificaciones de nivel de adecuación AA.

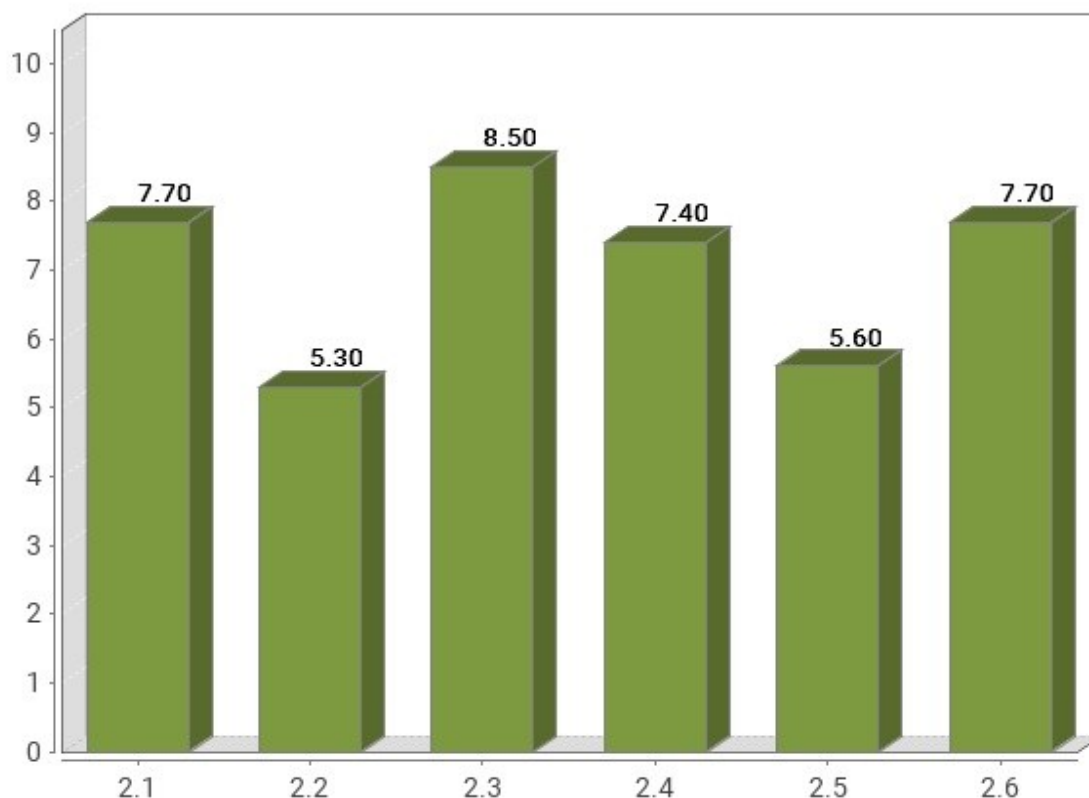
4.8.5.1. Nivel de adecuación A

Modalidad de verificación: segmento 8. Turismo. Nivel de adecuación A



Tabla 85. Modalidad de verificación: segmento 8. Turismo. Nivel de Adecuación A

Verificación	Pasa	Falla
1.1 Existencia de alternativas textuales	52%	48%
1.2 Uso de encabezados	54%	46%
1.3 Uso de listas	78%	22%
1.4 Tablas de datos	92%	8%
1.5 Agrupación estructural	55%	45%
1.6 Separación de contenido y presentación	44%	56%
1.7 Identificación del idioma principal	92%	8%
1.8 Navegación con JavaScript accesible y Control de usuario	84%	16%
1.9 Formularios y etiquetas	58%	42%
1.10 Formularios y estructura	93%	7%
1.11 Título de página y de marcos	64%	36%
1.12 Enlaces descriptivos	35%	65%

Verificación	Pasa	Falla
1.13 Cambios de contexto	100%	0%
1.14 Compatibilidad	35%	65%

4.8.5.2. Nivel de adecuación AA

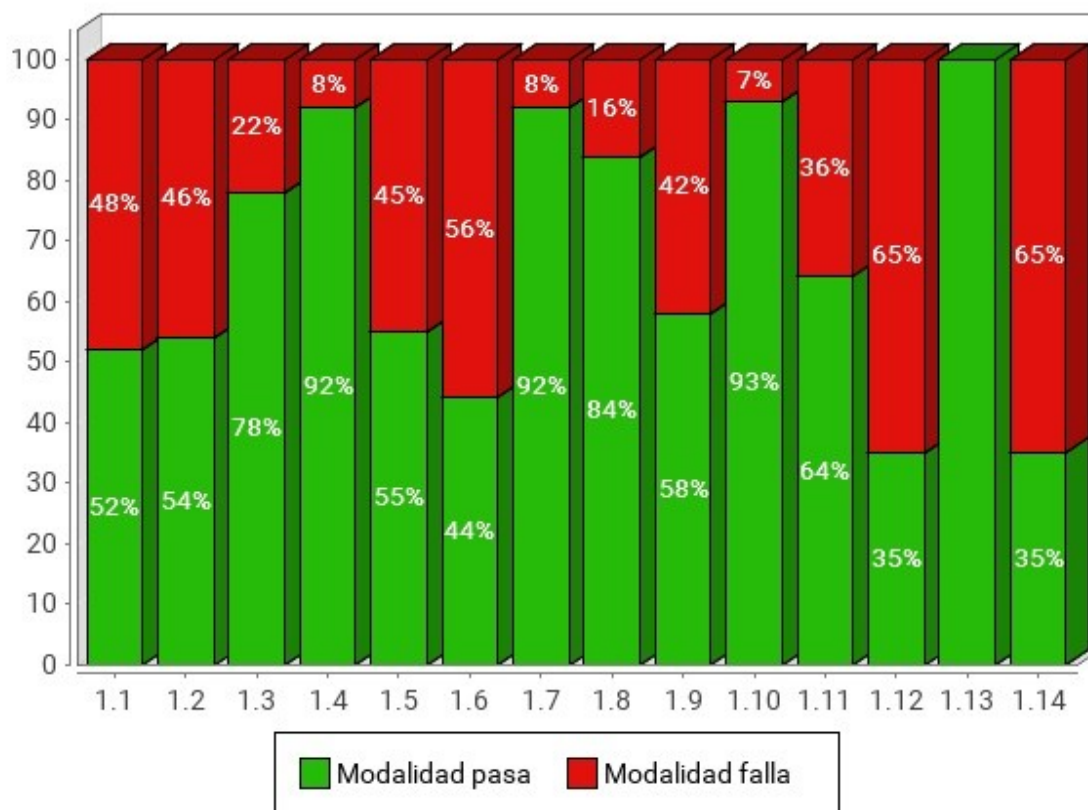
Modalidad de verificación: segmento 8. Turismo. Nivel de adecuación AA



Tabla 86. Modalidad de verificación: segmento 8. Turismo. Nivel de Adecuación AA

Verificación	Pasa	Falla
2.1 Identificación de los cambios de idioma	77%	23%
2.2 Legibilidad y contraste	53%	47%
2.3 Sección de accesibilidad	85%	15%
2.4 Múltiples vías de navegación	74%	26%
2.5 Foco del teclado	59%	41%
2.6 Navegación consistente	78%	22%

4.8.6. Comparación de la Puntuación media de los sitio web

En la siguiente gráfica se presentan de forma esquemática las puntuaciones medias obtenidas por todos los sitios web pertenecientes al segmento actual, así como el nivel de adecuación estimado alcanzado por cada uno de ellos. El objetivo es obtener de una forma rápida una visión general y aproximada de las puntuaciones de los sitios web del segmento, en lugar del detalle particular de cada uno de ellos.

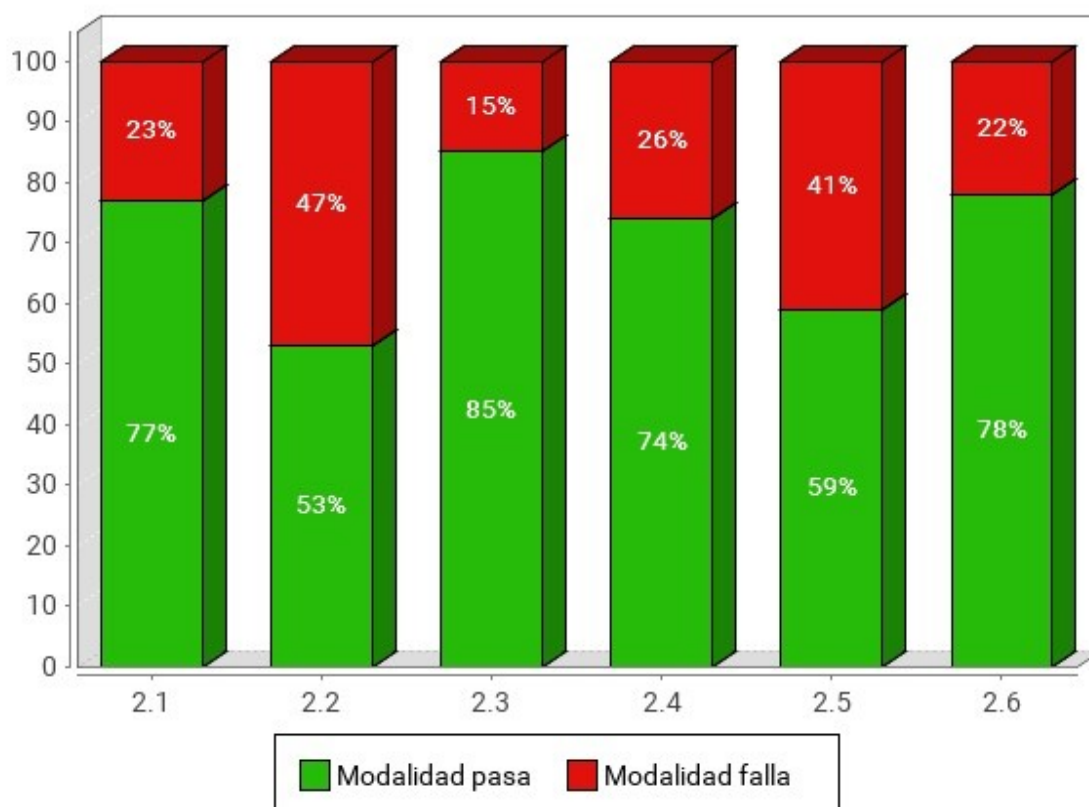
En el eje X se muestran todos los sitios web pertenecientes a este segmento, y en el eje Y la Puntuación Media del Sitio Web (PMSW) para cada uno de ellos. Así mismo, cada barra representa mediante color el nivel de adecuación estimado alcanzado. La gráfica se organiza de tal forma que los sitios web con mayor puntuación aparecen a la izquierda y los de menor a la derecha.

Puntuación media de los sitios web: segmento 8. Turismo

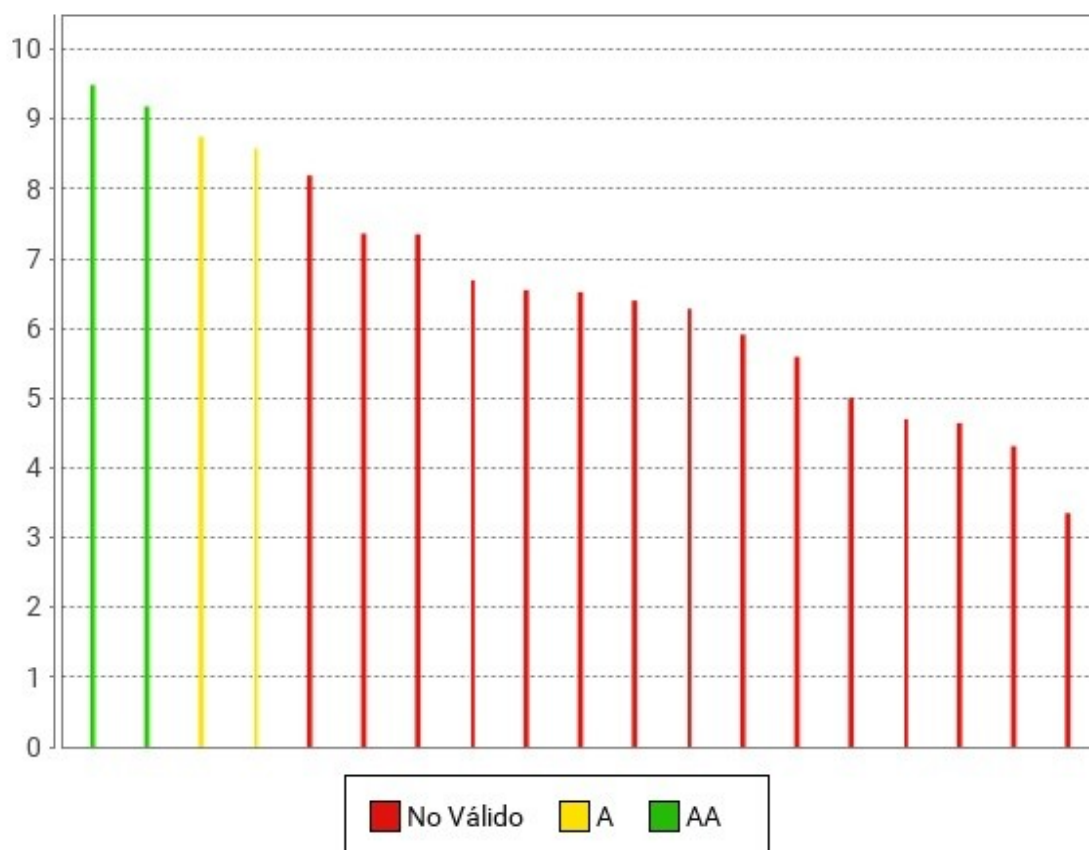

Las puntuaciones medias representan cuántas verificaciones de accesibilidad se satisfacen correctamente. Medias altas indican que se cumplen muchas verificaciones de accesibilidad. Sin embargo, medias altas no aseguran un nivel de adecuación alto. El nivel de adecuación está relacionado con la el nivel de adecuación de las verificaciones que se satisfacen. Si los problemas se concentran en verificaciones de nivel de adecuación A el nivel de adecuación será No válido aunque las puntuaciones medias puedan ser altas.

4.8.7. Analítica orientada a aspectos

Al igual que en los resultados globales del observatorio, se incluyen a continuación los datos relativos a los aspectos de accesibilidad en que se agrupan las verificaciones llevadas a cabo en el análisis.

Así pues, se presenta la siguiente gráfica de puntuaciones medias orientadas a aspectos.



Tabla 87. Puntuación media por aspecto: segmento 8. Turismo

Aspecto	Puntuación media
General	6.80
Presentación	4.90
Estructura	6.60
Navegación	7
Alternativas	5.20

4.9. RESULTADOS DEL SEGMENTO: 9. TRANSPARENCIA

Se presentan a continuación los resultados obtenidos por los sitios web pertenecientes al segmento 9. Transparencia.

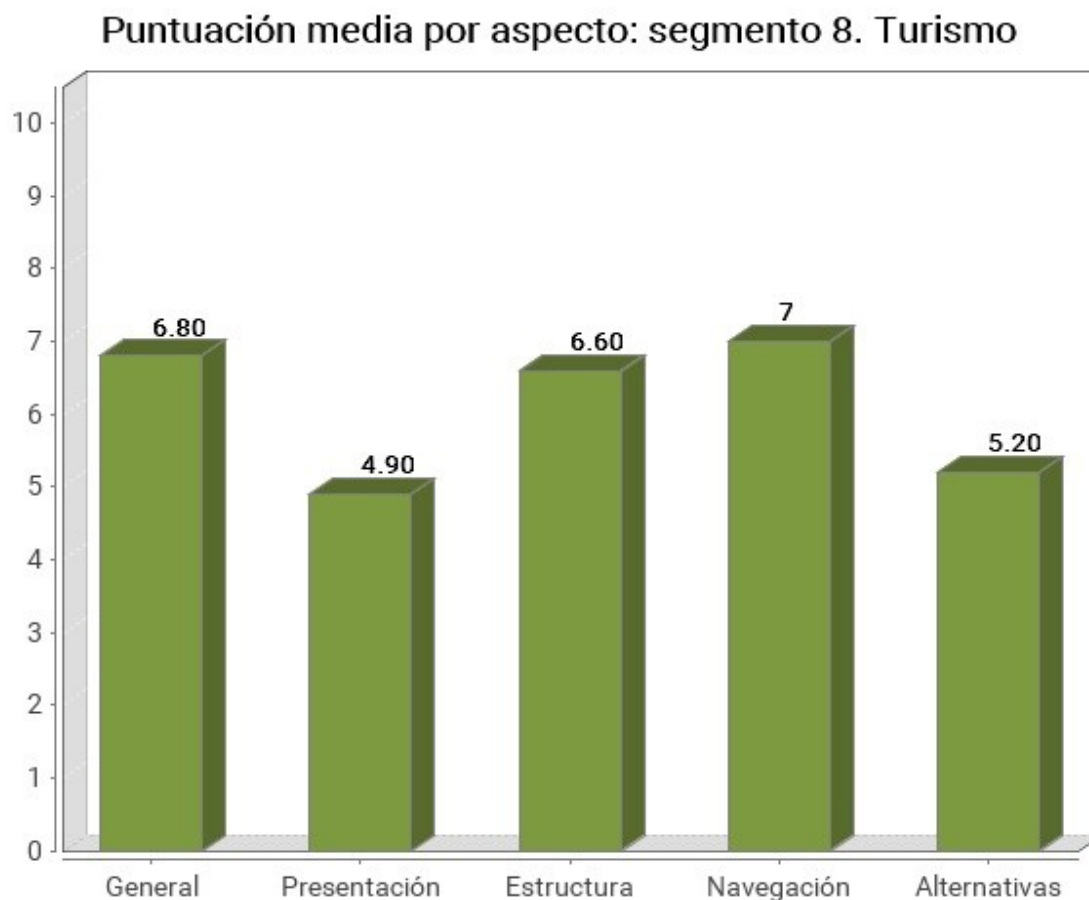
4.9.1. Distribución del nivel de adecuación estimado

En la siguiente gráfica se muestra la distribución porcentual del nivel de adecuación estimado obtenido por los sitios web de este segmento.



Tabla 88. Nivel de adecuación estimado: segmento 9. Transparencia

Nivel de adecuación estimado	Porcentaje de sitios web	Número de sitios web
AA	52.63%	10
A	21.05%	4
No válido	26.32%	5

4.9.2. Distribución de la Situación de cumplimiento estimada

En la siguiente gráfica se muestra la distribución porcentual del nivel de la situación de cumplimiento estimada por los sitios web de este segmento.

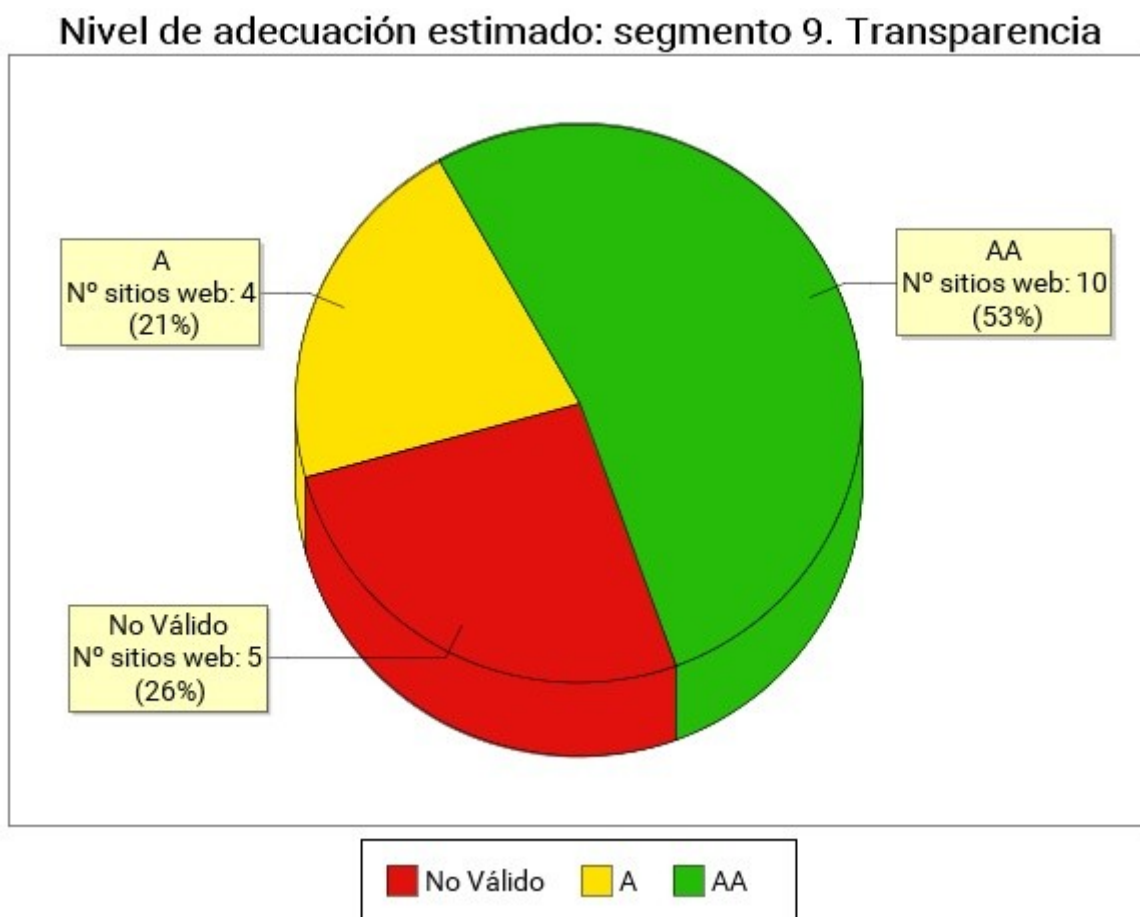
Situación de cumplimiento estimada: segmento 9. Transparencia



Tabla 89. Situación de cumplimiento estimada: segmento 9. Transparencia

Situación de cumplimiento estimada	Porcentaje de sitios web	Número de sitios web
Plenamente conforme	10.53%	2
Parcialmente conforme	89.47%	17
No conforme	0%	0

4.9.3. Comparación de la Conformidad de las verificaciones

En las siguientes gráficas se muestra la conformidad de cada verificación (No aplica, Conforme o No conforme) agregando los resultados de todos los sitios web pertenecientes al segmento actual, en primer lugar para las verificaciones de nivel de adecuación A y a continuación para las verificaciones de nivel de adecuación AA.

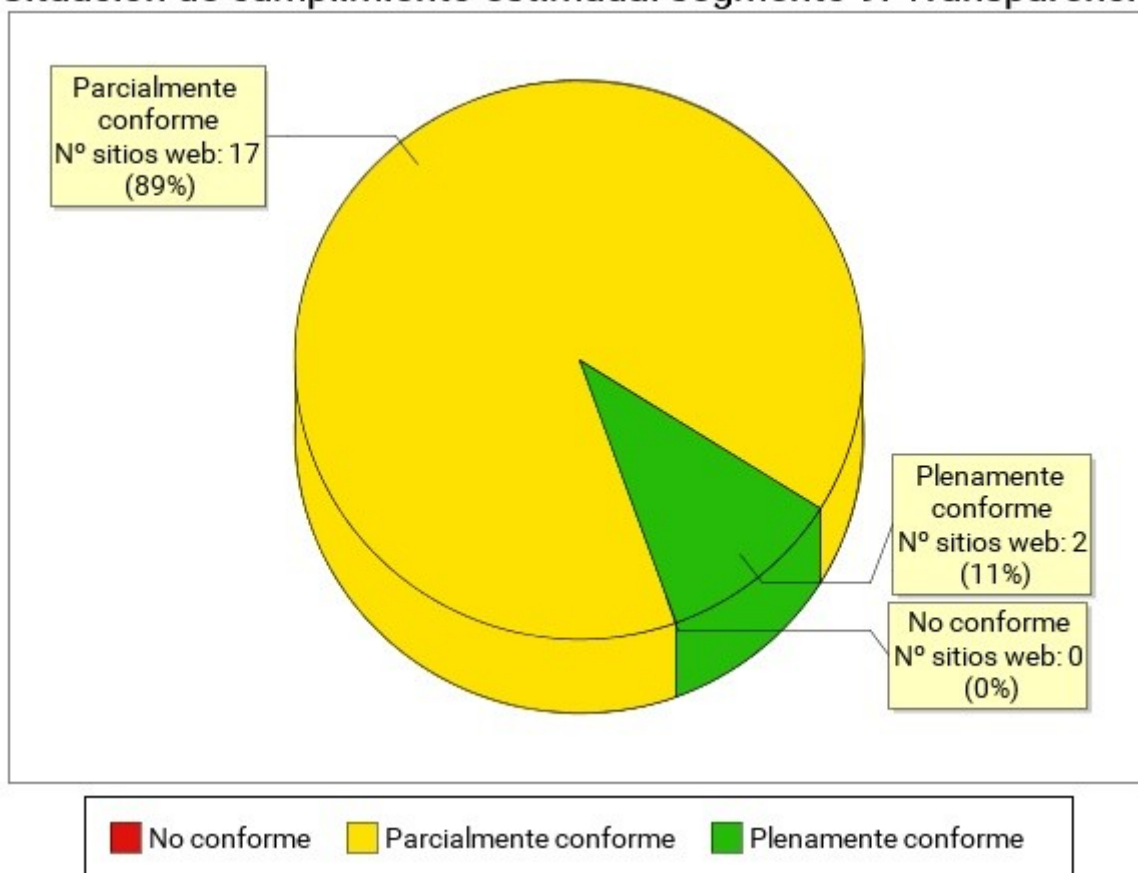
4.9.3.1. Nivel de adecuación A

Conformidad de verificación: segmento 9. Transparencia. Nivel de adecuación A



Tabla 90. Conformidad de verificación: segmento 9. Transparencia. Nivel de adecuación A

Verificación	Conforme	No conforme	No aplica
1.1 Existencia de alternativas textuales	74%	26%	0%
1.2 Uso de encabezados	37%	63%	0%
1.3 Uso de listas	79%	21%	0%
1.4 Tablas de datos	37%	37%	26%
1.5 Agrupación estructural	53%	47%	0%

Verificación	Conforme	No conforme	No aplica
1.6 Separación de contenido y presentación	74%	26%	0%
1.7 Identificación del idioma principal	95%	5%	0%
1.8 Navegación con JavaScript accesible y Control de usuario	89%	11%	0%
1.9 Formularios y etiquetas	79%	16%	5%
1.10 Formularios y estructura	89%	5%	5%
1.11 Título de página y de marcos	95%	5%	0%
1.12 Enlaces descriptivos	37%	63%	0%
1.13 Cambios de contexto	100%	0%	0%
1.14 Compatibilidad	42%	58%	0%

4.9.3.2. Nivel de adecuación AA

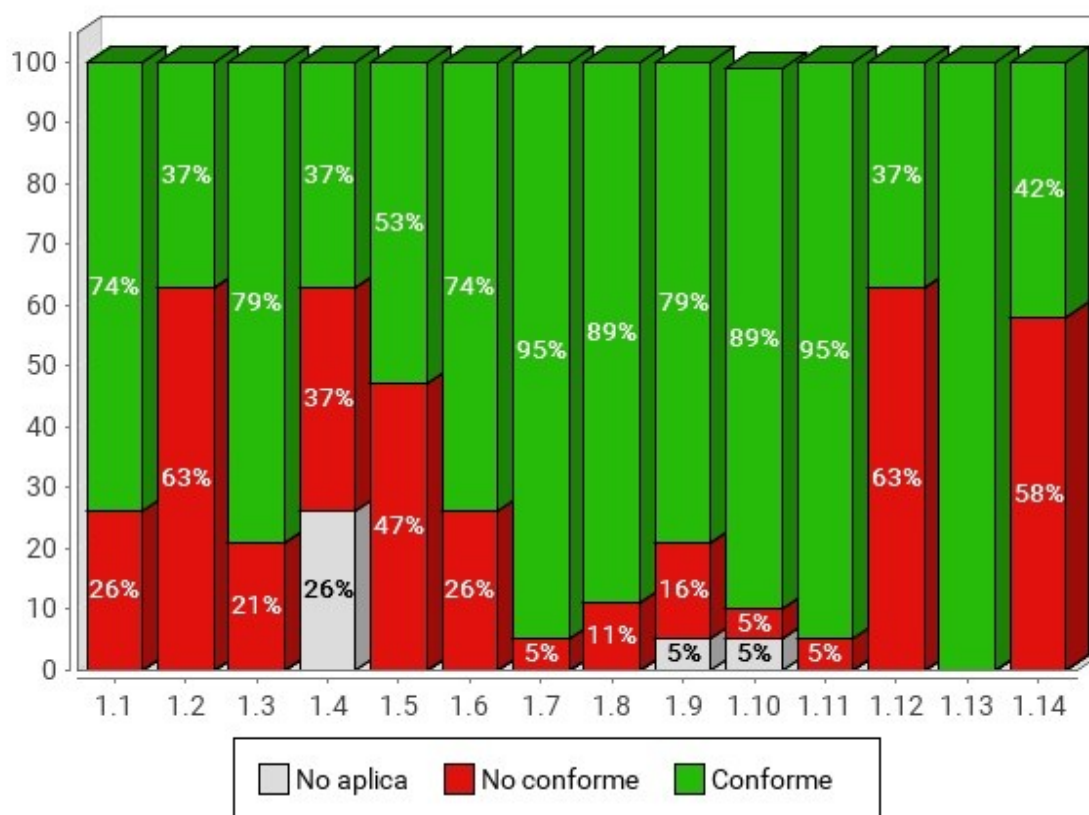
Conformidad de verificación: segmento 9. Transparencia. Nivel de adecuación AA



Tabla 91. Conformidad de verificación: segmento 9. Transparencia. Nivel de adecuación AA

Verificación	Conforme	No conforme	No aplica
2.1 Identificación de los cambios de idioma	89%	11%	0%
2.2 Legibilidad y contraste	84%	16%	0%
2.3 Sección de accesibilidad	89%	11%	0%
2.4 Múltiples vías de navegación	84%	16%	0%
2.5 Foco del teclado	89%	11%	0%
2.6 Navegación consistente	95%	5%	0%

4.9.4. Comparación de la Puntuación media de las verificaciones

En las siguientes gráficas se muestra las puntuaciones medias de las verificaciones agregando los resultados de todas las páginas analizadas en el segmento actual, en primer lugar para las verificaciones de nivel de adecuación A y a continuación para las verificaciones de nivel de adecuación AA.

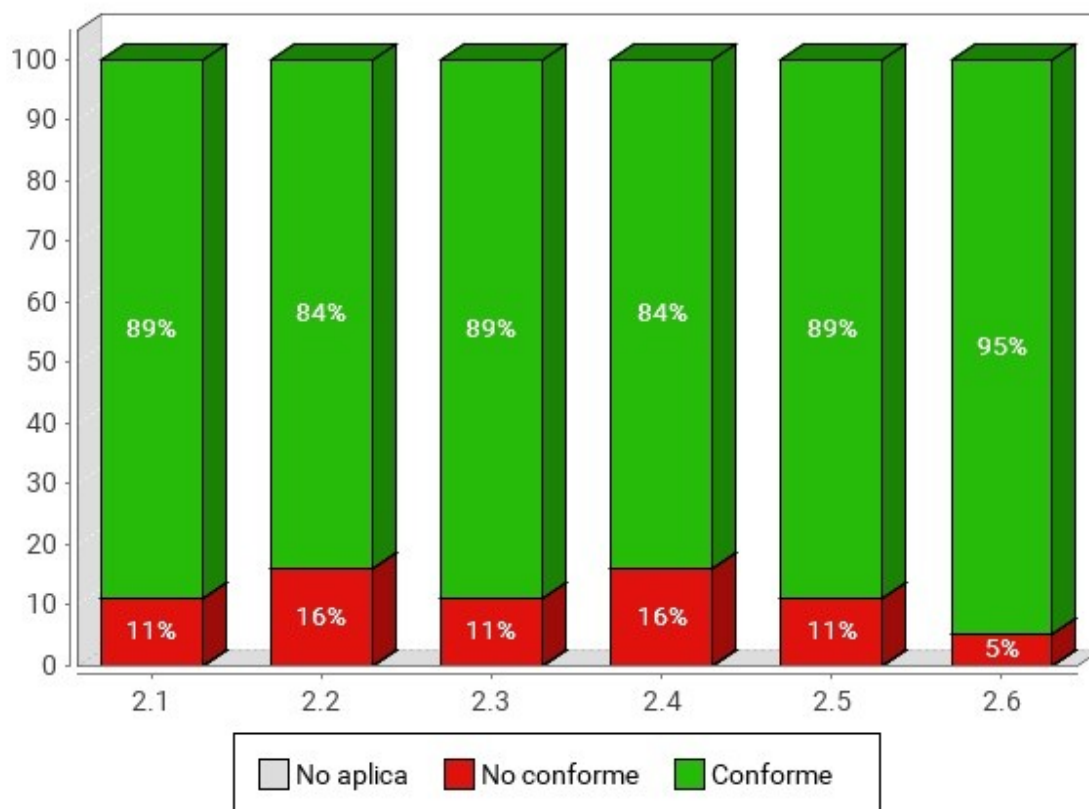
4.9.4.1. Nivel de adecuación A

Puntuación media de verificación: segmento 9. Transparencia. Nivel de adecuación A



Tabla 92. Puntuación media de verificación: segmento 9. Transparencia. Nivel de adecuación A

Verificación	Puntuación media
1.1 Existencia de alternativas textuales	9
1.2 Uso de encabezados	6.70
1.3 Uso de listas	9.20
1.4 Tablas de datos	4.10
1.5 Agrupación estructural	7.30
1.6 Separación de contenido y presentación	8.30
1.7 Identificación del idioma principal	9.50
1.8 Navegación con JavaScript accesible y Control de usuario	9.20
1.9 Formularios y etiquetas	8.30
1.10 Formularios y estructura	9.20
1.11 Título de página y de marcos	9.40
1.12 Enlaces descriptivos	7.80
1.13 Cambios de contexto	10
1.14 Compatibilidad	4

4.9.4.2. Nivel de adecuación AA

Puntuación media de verificación: segmento 9. Transparencia. Nivel de adecuación AA

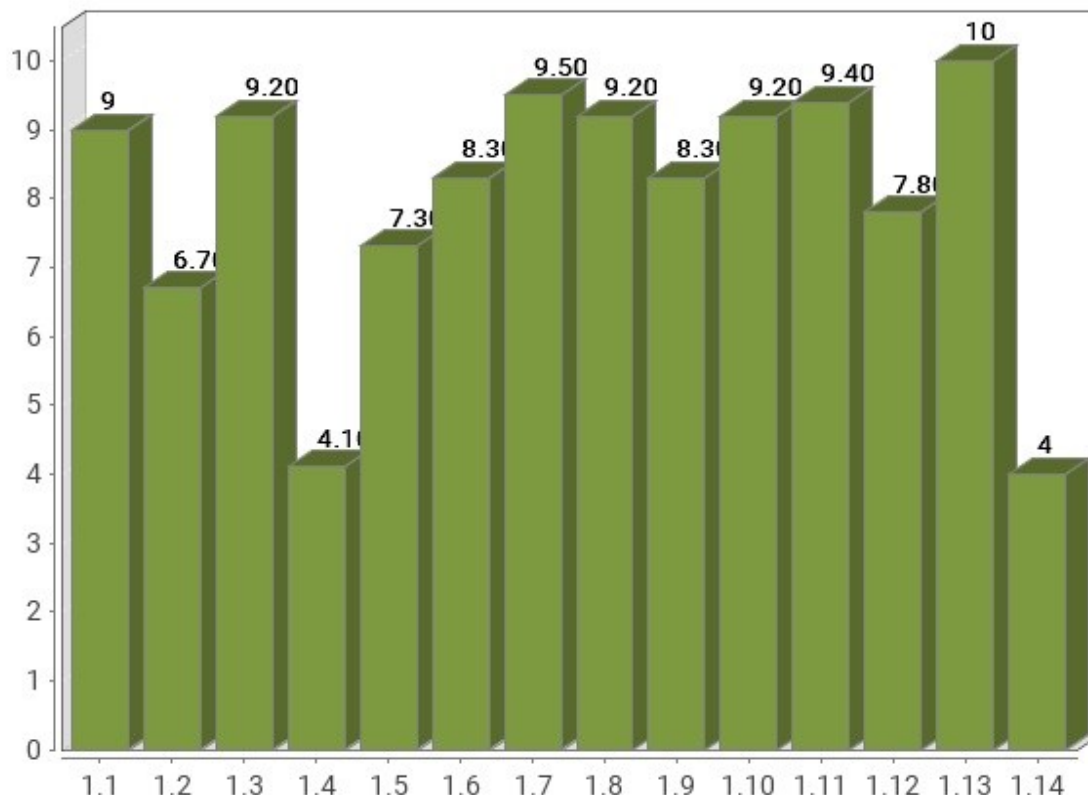

Tabla 93. Puntuación media de verificación: segmento 9. Transparencia. Nivel de adecuación AA

Verificación	Puntuación media
2.1 Identificación de los cambios de idioma	9.70
2.2 Legibilidad y contraste	8.20
2.3 Sección de accesibilidad	9.70
2.4 Múltiples vías de navegación	9.60
2.5 Foco del teclado	8.80
2.6 Navegación consistente	9.30

4.9.5. Comparación de la Modalidad de las verificaciones

En las siguientes gráficas se muestra la modalidad de cada verificación (Pasa, No pasa) agregando los resultados de las páginas web analizadas en el segmento actual, en primer

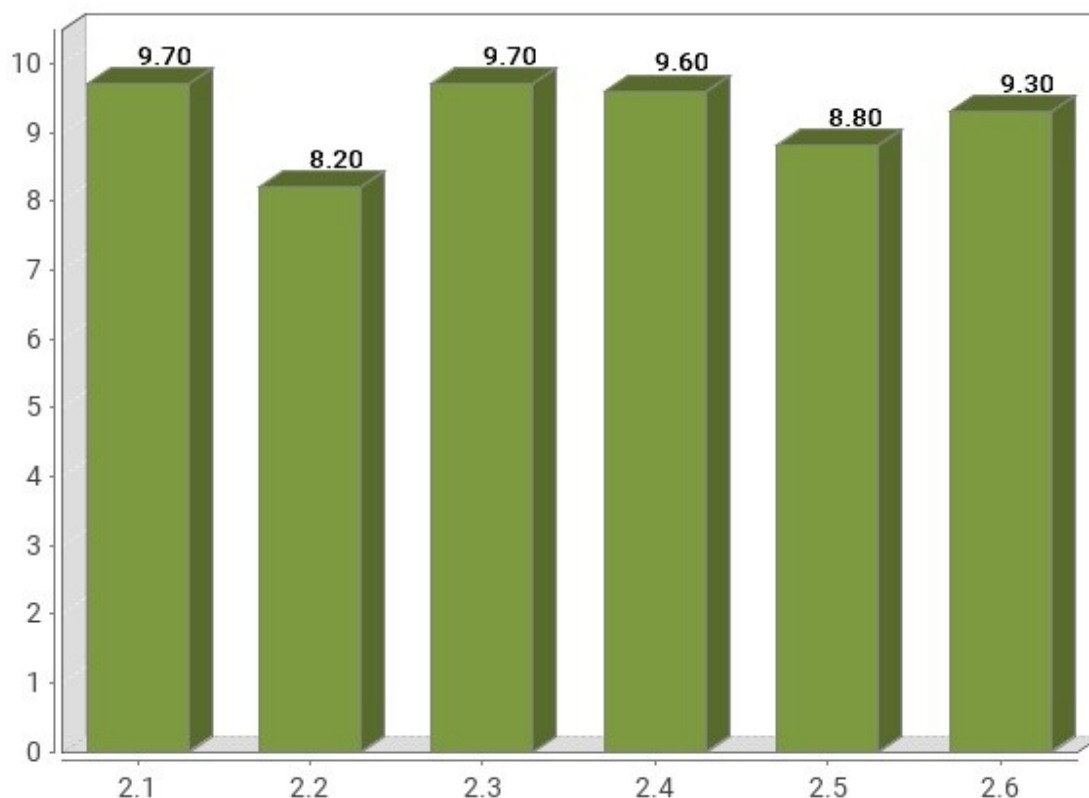
lugar para las verificaciones de nivel de adecuación A y a continuación para las verificaciones de nivel de adecuación AA.

4.9.5.1. Nivel de adecuación A

Modalidad de verificación: segmento 9. Transparencia. Nivel de adecuación A



Tabla 94. Modalidad de verificación: segmento 9. Transparencia. Nivel de Adecuación A

Verificación	Pasa	Falla
1.1 Existencia de alternativas textuales	90%	10%
1.2 Uso de encabezados	67%	33%
1.3 Uso de listas	92%	8%
1.4 Tablas de datos	93%	7%
1.5 Agrupación estructural	73%	27%
1.6 Separación de contenido y presentación	83%	17%
1.7 Identificación del idioma principal	95%	5%
1.8 Navegación con JavaScript accesible y Control de usuario	92%	8%
1.9 Formularios y etiquetas	85%	15%

Verificación	Pasa	Falla
1.10 Formularios y estructura	93%	7%
1.11 Título de página y de marcos	94%	6%
1.12 Enlaces descriptivos	78%	22%
1.13 Cambios de contexto	100%	0%
1.14 Compatibilidad	40%	60%

4.9.5.2. Nivel de adecuación AA

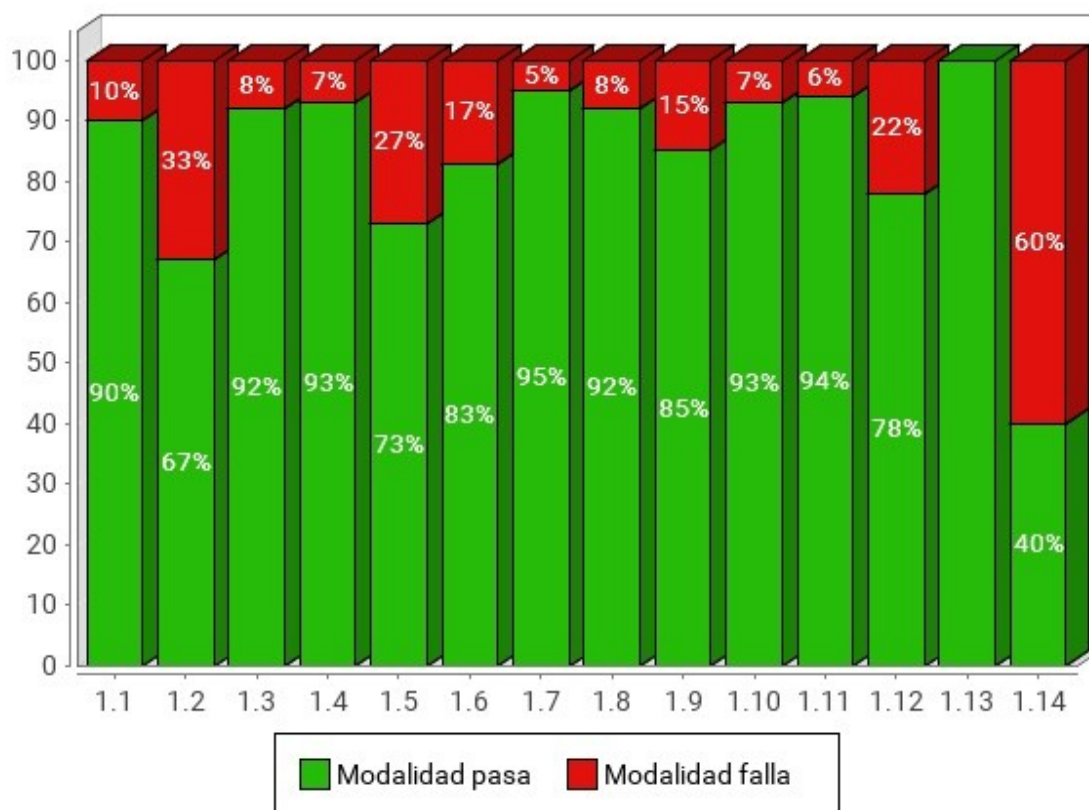
Modalidad de verificación: segmento 9. Transparencia. Nivel de adecuación AA



Tabla 95. Modalidad de verificación: segmento 9. Transparencia. Nivel de Adecuación AA

Verificación	Pasa	Falla
2.1 Identificación de los cambios de idioma	97%	3%
2.2 Legibilidad y contraste	82%	18%
2.3 Sección de accesibilidad	97%	3%
2.4 Múltiples vías de navegación	96%	4%

Verificación	Pasa	Falla
2.5 Foco del teclado	88%	12%
2.6 Navegación consistente	93%	7%

4.9.6. Comparación de la Puntuación media de los sitio web

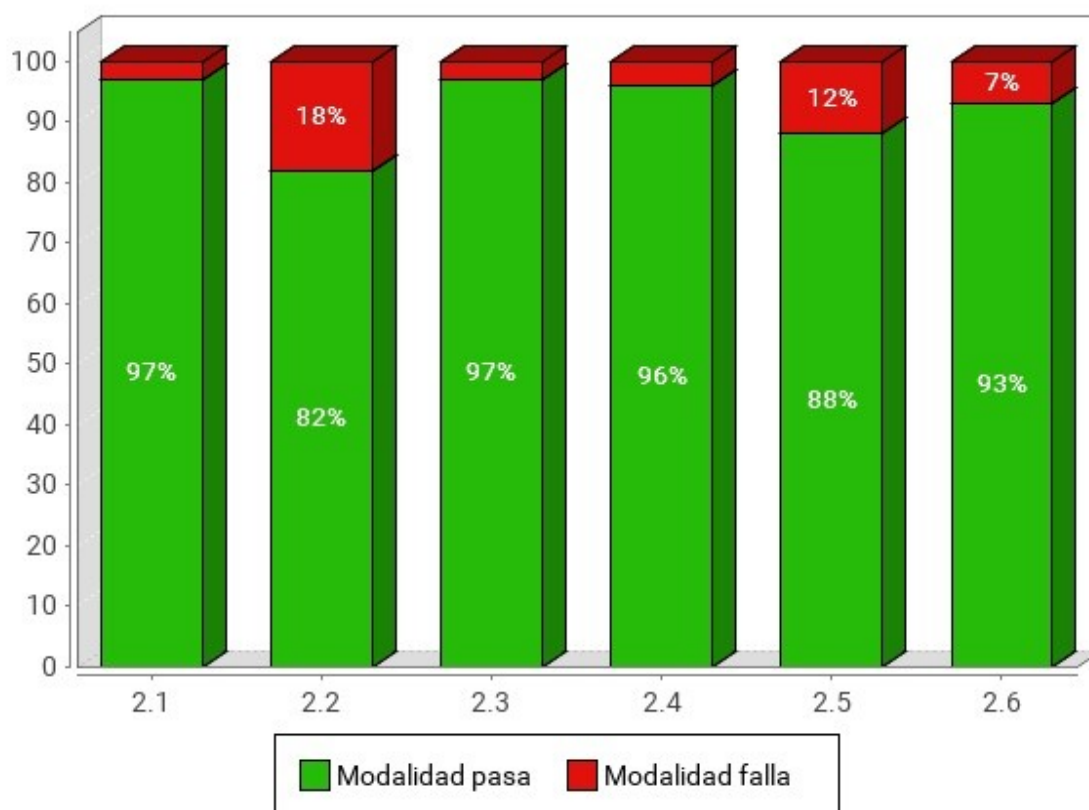
En la siguiente gráfica se presentan de forma esquemática las puntuaciones medias obtenidas por todos los sitios web pertenecientes al segmento actual, así como el nivel de adecuación estimado alcanzado por cada uno de ellos. El objetivo es obtener de una forma rápida una visión general y aproximada de las puntuaciones de los sitios web del segmento, en lugar del detalle particular de cada uno de ellos.

En el eje X se muestran todos los sitios web pertenecientes a este segmento, y en el eje Y la Puntuación Media del Sitio Web (PMSW) para cada uno de ellos. Así mismo, cada barra representa mediante color el nivel de adecuación estimado alcanzado. La gráfica se organiza de tal forma que los sitios web con mayor puntuación aparecen a la izquierda y los de menor a la derecha.

Puntuación media de los sitios web: segmento 9. Transparencia

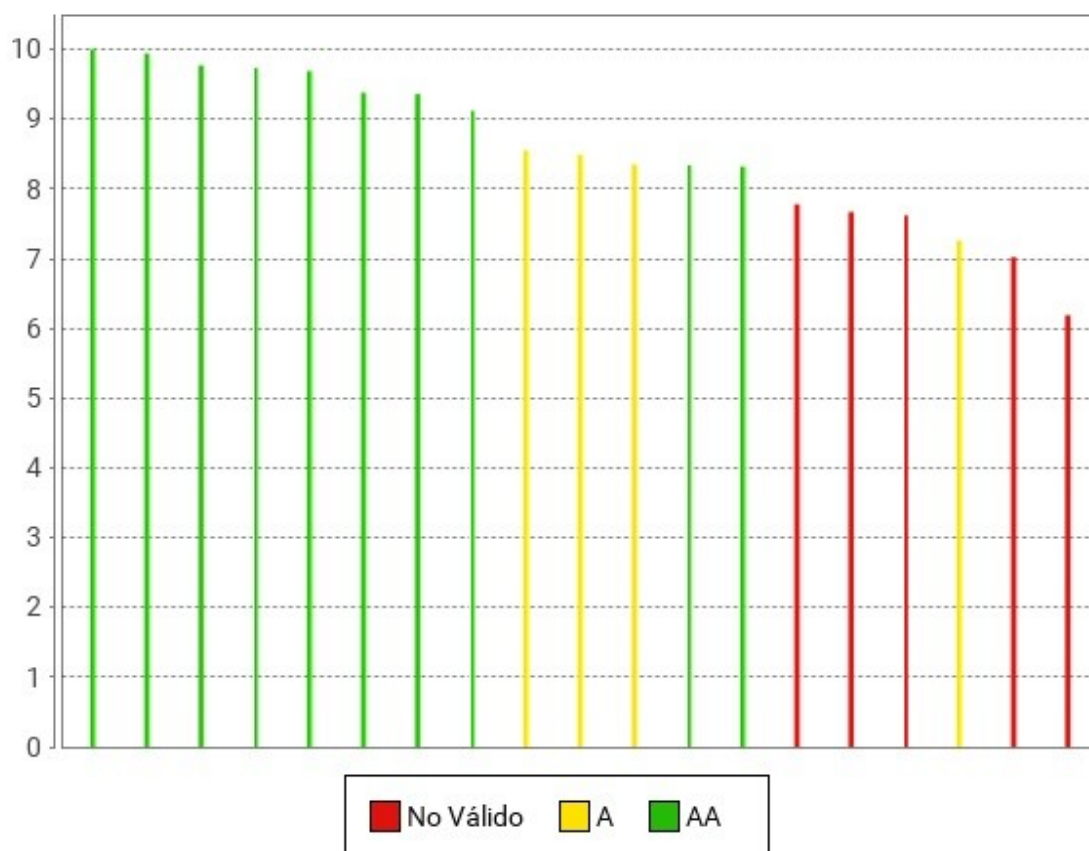

Las puntuaciones medias representan cuántas verificaciones de accesibilidad se satisfacen correctamente. Medias altas indican que se cumplen muchas verificaciones de accesibilidad. Sin embargo, medias altas no aseguran un nivel de adecuación alto. El nivel de adecuación está relacionado con la el nivel de adecuación de las verificaciones que se satisfacen. Si los problemas se concentran en verificaciones de nivel de adecuación A el nivel de adecuación será No válido aunque las puntuaciones medias puedan ser altas.

4.9.7. Analítica orientada a aspectos

Al igual que en los resultados globales del observatorio, se incluyen a continuación los datos relativos a los aspectos de accesibilidad en que se agrupan las verificaciones llevadas a cabo en el análisis.

Así pues, se presenta la siguiente gráfica de puntuaciones medias orientadas a aspectos.



Tabla 96. Puntuación media por aspecto: segmento 9. Transparencia

Aspecto	Puntuación media
General	8.50
Presentación	8.30
Estructura	7.30
Navegación	9
Alternativas	9

4.10. RESULTADOS DEL SEGMENTO: 14. OTROS SERVICIOS

Se presentan a continuación los resultados obtenidos por los sitios web pertenecientes al segmento 14. Otros servicios.

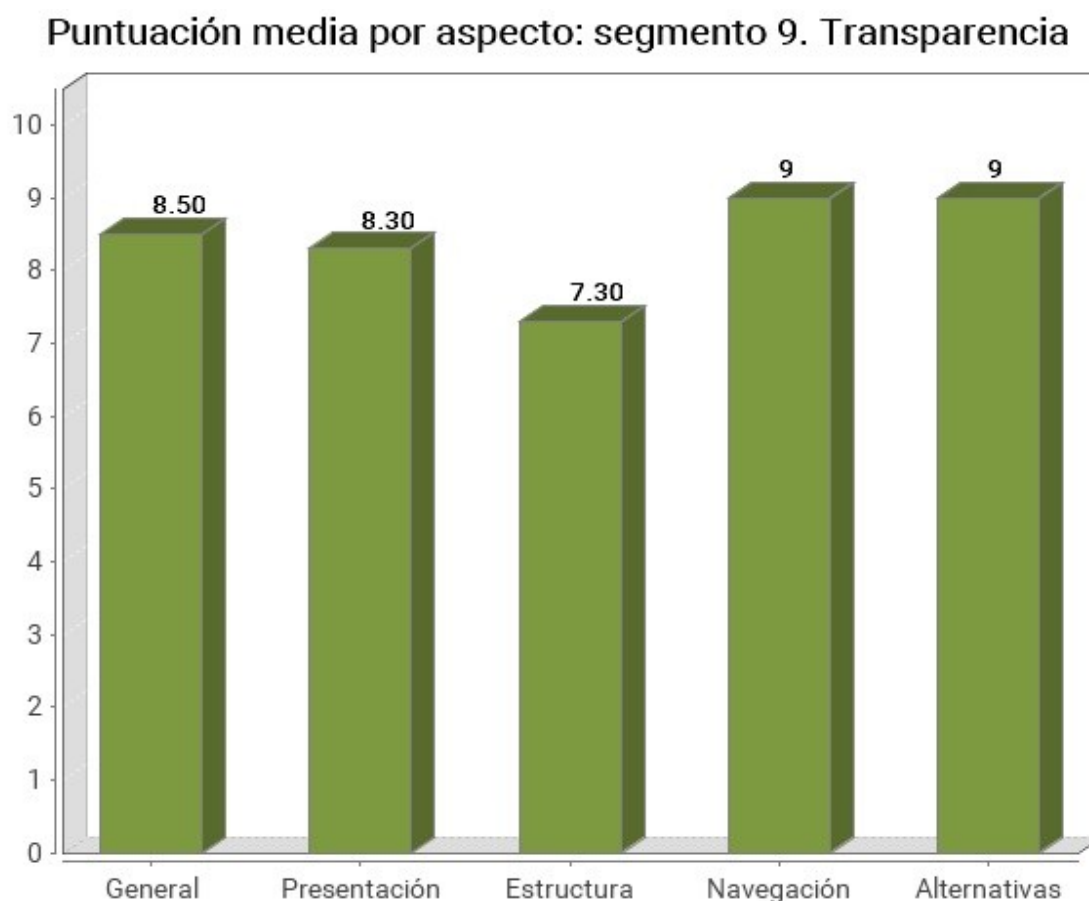
4.10.1. Distribución del nivel de adecuación estimado

En la siguiente gráfica se muestra la distribución porcentual del nivel de adecuación estimado obtenido por los sitios web de este segmento.

Nivel de adecuación estimado: segmento 14. Otros servicios



Tabla 97. Nivel de adecuación estimado: segmento 14. Otros servicios

Nivel de adecuación estimado	Porcentaje de sitios web	Número de sitios web
AA	37.50%	3
A	12.50%	1
No válido	50%	4

4.10.2. Distribución de la Situación de cumplimiento estimada

En la siguiente gráfica se muestra la distribución porcentual del nivel de la situación de cumplimiento estimada por los sitios web de este segmento.

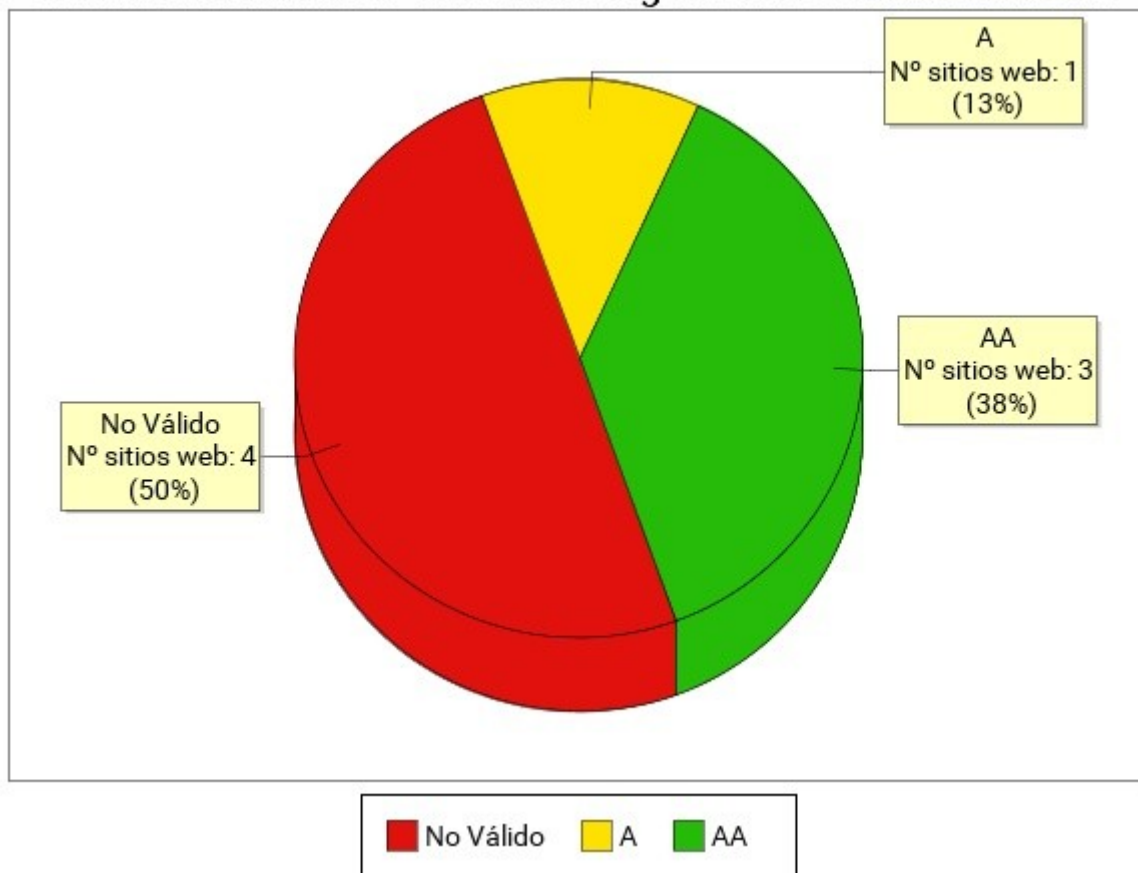
Situación de cumplimiento estimada: segmento 14. Otros servicios



Tabla 98. Situación de cumplimiento estimada: segmento 14. Otros servicios

Situación de cumplimiento estimada	Porcentaje de sitios web	Número de sitios web
Plenamente conforme	0%	0
Parcialmente conforme	87.50%	7
No conforme	12.50%	1

4.10.3. Comparación de la Conformidad de las verificaciones

En las siguientes gráficas se muestra la conformidad de cada verificación (No aplica, Conforme o No conforme) agregando los resultados de todos los sitios web pertenecientes al segmento actual, en primer lugar para las verificaciones de nivel de adecuación A y a continuación para las verificaciones de nivel de adecuación AA.

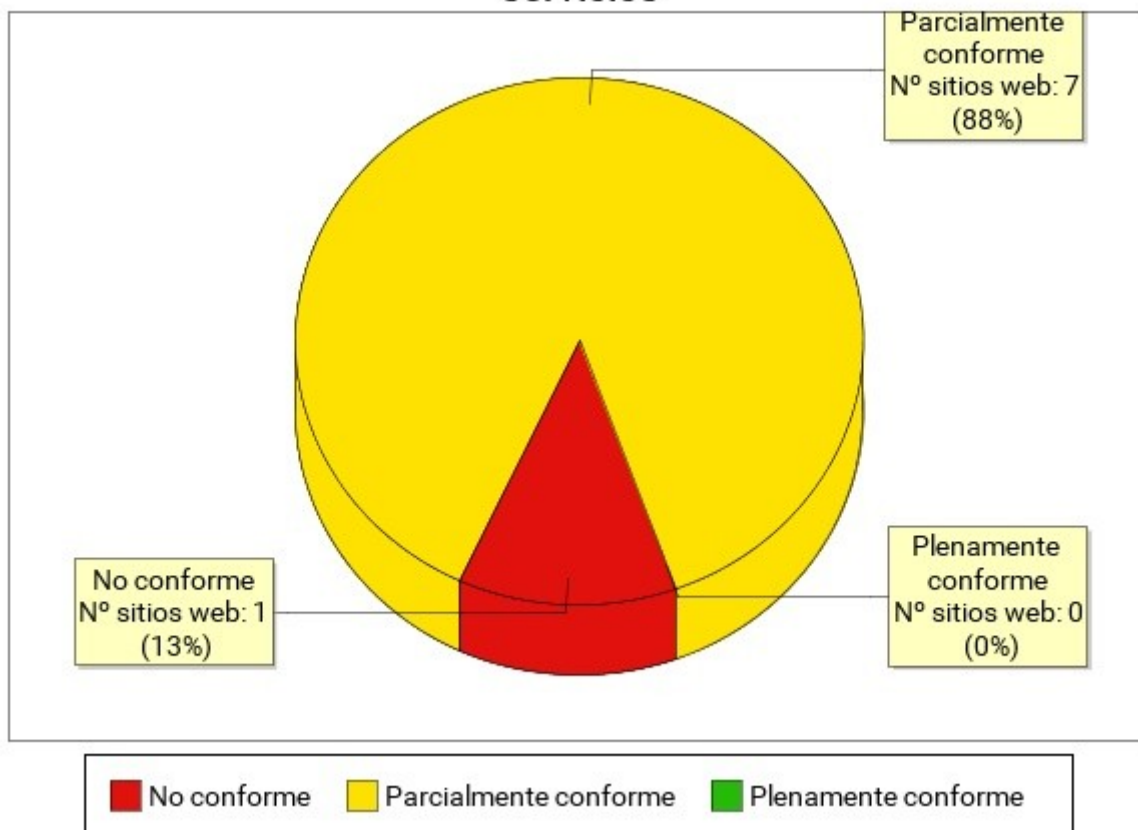
4.10.3.1. Nivel de adecuación A

Conformidad de verificación: segmento 14. Otros servicios. Nivel de adecuación A



Tabla 99. Conformidad de verificación: segmento 14. Otros servicios. Nivel de adecuación A

Verificación	Conforme	No conforme	No aplica
1.1 Existencia de alternativas textuales	38%	63%	0%
1.2 Uso de encabezados	13%	88%	0%
1.3 Uso de listas	63%	38%	0%
1.4 Tablas de datos	25%	38%	38%
1.5 Agrupación estructural	38%	63%	0%
1.6 Separación de contenido y presentación	88%	13%	0%
1.7 Identificación del idioma principal	100%	0%	0%
1.8 Navegación con JavaScript accesible y Control de usuario	100%	0%	0%
1.9 Formularios y etiquetas	75%	25%	0%
1.10 Formularios y estructura	63%	38%	0%
1.11 Título de página y de marcos	88%	13%	0%

Verificación	Conforme	No conforme	No aplica
1.12 Enlaces descriptivos	25%	75%	0%
1.13 Cambios de contexto	100%	0%	0%
1.14 Compatibilidad	63%	38%	0%

4.10.3.2. Nivel de adecuación AA

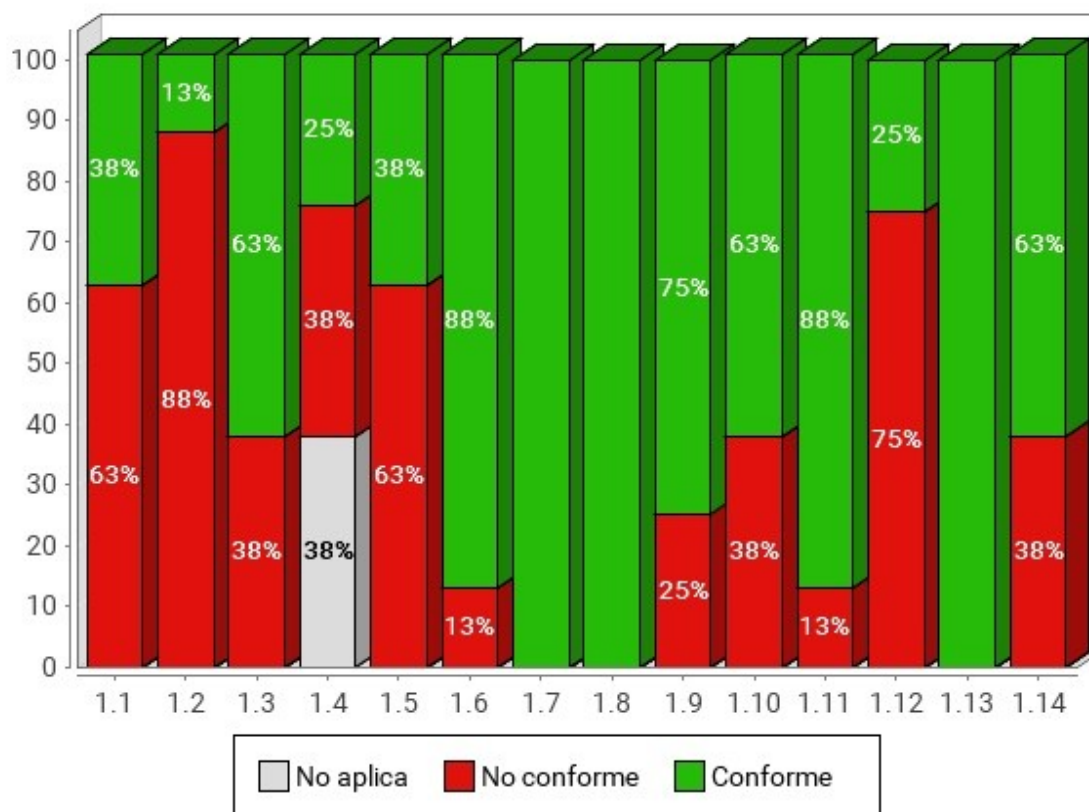
Conformidad de verificación: segmento 14. Otros servicios.
Nivel de adecuación AA



Tabla 100. Conformidad de verificación: segmento 14. Otros servicios. Nivel de adecuación AA

Verificación	Conforme	No conforme	No aplica
2.1 Identificación de los cambios de idioma	100%	0%	0%
2.2 Legibilidad y contraste	75%	25%	0%
2.3 Sección de accesibilidad	100%	0%	0%
2.4 Múltiples vías de navegación	88%	13%	0%
2.5 Foco del teclado	88%	13%	0%
2.6 Navegación consistente	88%	13%	0%

4.10.4. Comparación de la Puntuación media de las verificaciones

En las siguientes gráficas se muestra las puntuaciones medias de las verificaciones agregando los resultados de todas las páginas analizadas en el segmento actual, en primer lugar para las verificaciones de nivel de adecuación A y a continuación para las verificaciones de nivel de adecuación AA.

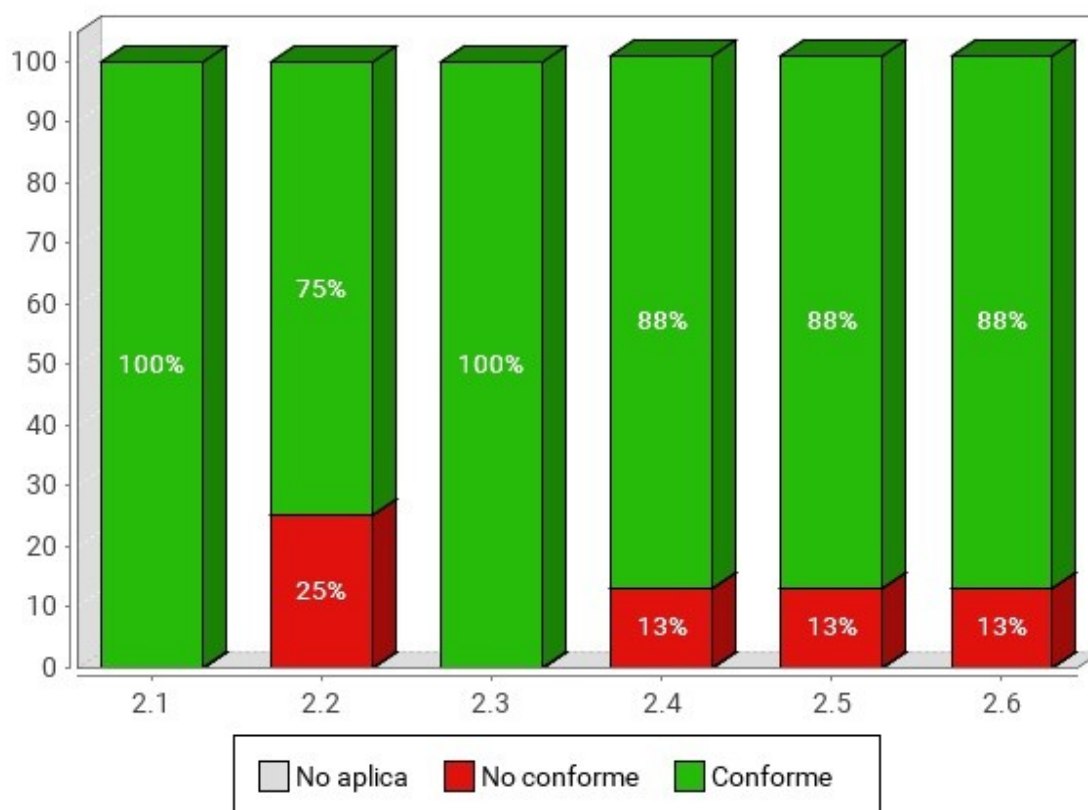
4.10.4.1. Nivel de adecuación A

Puntuación media de verificación: segmento 14. Otros servicios. Nivel de adecuación A



Tabla 101. Puntuación media de verificación: segmento 14. Otros servicios. Nivel de adecuación A

Verificación	Puntuación media
1.1 Existencia de alternativas textuales	5.80
1.2 Uso de encabezados	5.70
1.3 Uso de listas	8
1.4 Tablas de datos	5.30
1.5 Agrupación estructural	6.60
1.6 Separación de contenido y presentación	8.80

Verificación	Puntuación media
1.7 Identificación del idioma principal	9.90
1.8 Navegación con JavaScript accesible y Control de usuario	10
1.9 Formularios y etiquetas	9.70
1.10 Formularios y estructura	9.30
1.11 Título de página y de marcos	9.70
1.12 Enlaces descriptivos	3.60
1.13 Cambios de contexto	10
1.14 Compatibilidad	6.60

4.10.4.2. Nivel de adecuación AA

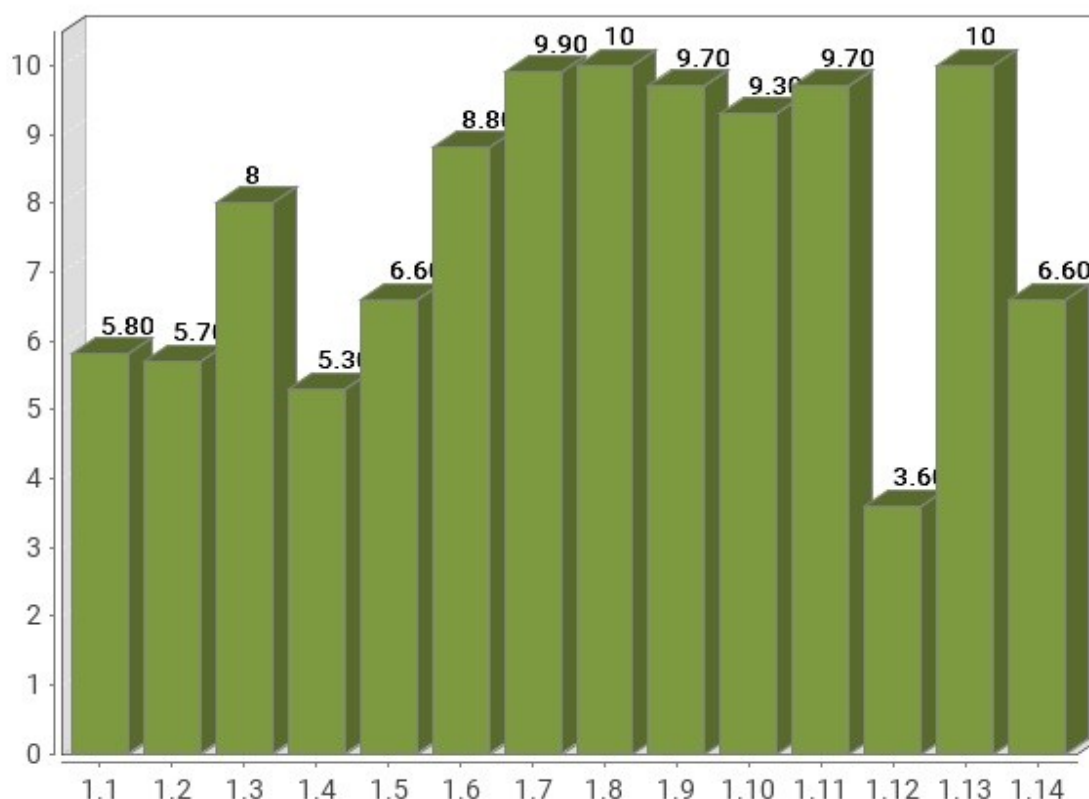
Puntuación media de verificación: segmento 14. Otros servicios.
Nivel de adecuación AA



Tabla 102. Puntuación media de verificación: segmento 14. Otros servicios. Nivel de adecuación AA

Verificación	Puntuación media
2.1 Identificación de los cambios de idioma	9.80
2.2 Legibilidad y contraste	6.90
2.3 Sección de accesibilidad	10
2.4 Múltiples vías de navegación	8.90
2.5 Foco del teclado	8.40
2.6 Navegación consistente	9.60

4.10.5. Comparación de la Modalidad de las verificaciones

En las siguientes gráficas se muestra la modalidad de cada verificación (Pasa, No pasa) agregando los resultados de las páginas web analizadas en el segmento actual, en primer lugar para las verificaciones de nivel de adecuación A y a continuación para las verificaciones de nivel de adecuación AA.

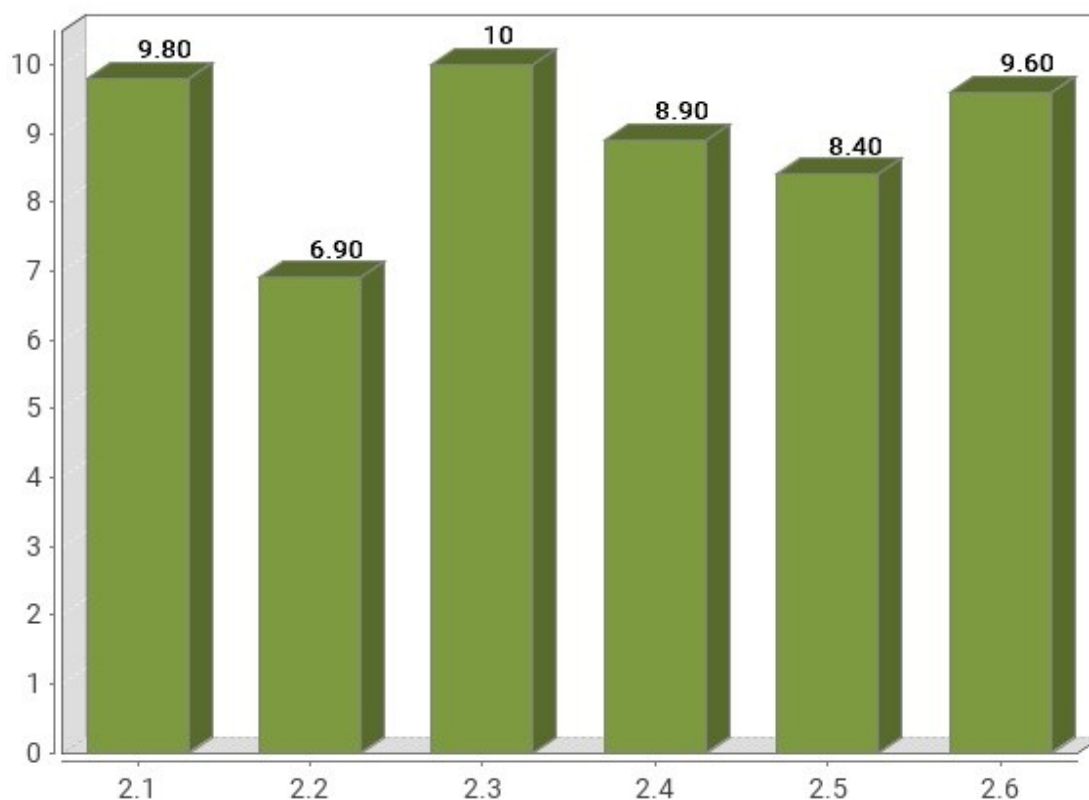
4.10.5.1. Nivel de adecuación A

Modalidad de verificación: segmento 14. Otros servicios. Nivel de adecuación A



Tabla 103. Modalidad de verificación: segmento 14. Otros servicios. Nivel de Adecuación A

Verificación	Pasa	Falla
1.1 Existencia de alternativas textuales	59%	41%
1.2 Uso de encabezados	57%	43%
1.3 Uso de listas	80%	20%
1.4 Tablas de datos	94%	6%
1.5 Agrupación estructural	66%	34%
1.6 Separación de contenido y presentación	88%	13%
1.7 Identificación del idioma principal	99%	1%
1.8 Navegación con JavaScript accesible y Control de usuario	100%	0%
1.9 Formularios y etiquetas	98%	2%
1.10 Formularios y estructura	98%	2%
1.11 Título de página y de marcos	97%	3%
1.12 Enlaces descriptivos	36%	64%
1.13 Cambios de contexto	100%	0%
1.14 Compatibilidad	66%	34%

4.10.5.2. Nivel de adecuación AA

Modalidad de verificación: segmento 14. Otros servicios. Nivel de adecuación AA

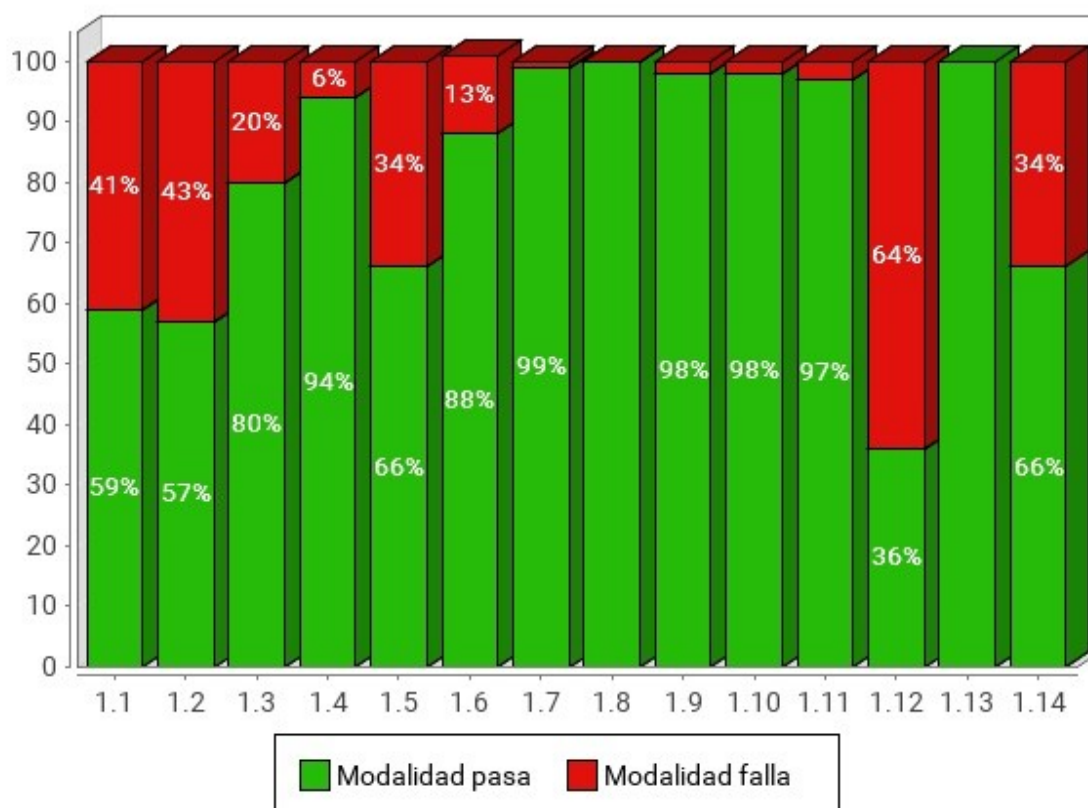

Tabla 104. Modalidad de verificación: segmento 14. Otros servicios. Nivel de Adecuación AA

Verificación	Pasa	Falla
2.1 Identificación de los cambios de idioma	98%	2%
2.2 Legibilidad y contraste	69%	31%
2.3 Sección de accesibilidad	100%	0%
2.4 Múltiples vías de navegación	89%	11%
2.5 Foco del teclado	84%	16%
2.6 Navegación consistente	96%	4%

4.10.6. Comparación de la Puntuación media de los sitio web

En la siguiente gráfica se presentan de forma esquemática las puntuaciones medias obtenidas por todos los sitios web pertenecientes al segmento actual, así como el nivel de adecuación estimado alcanzado por cada uno de ellos. El objetivo es obtener de una forma

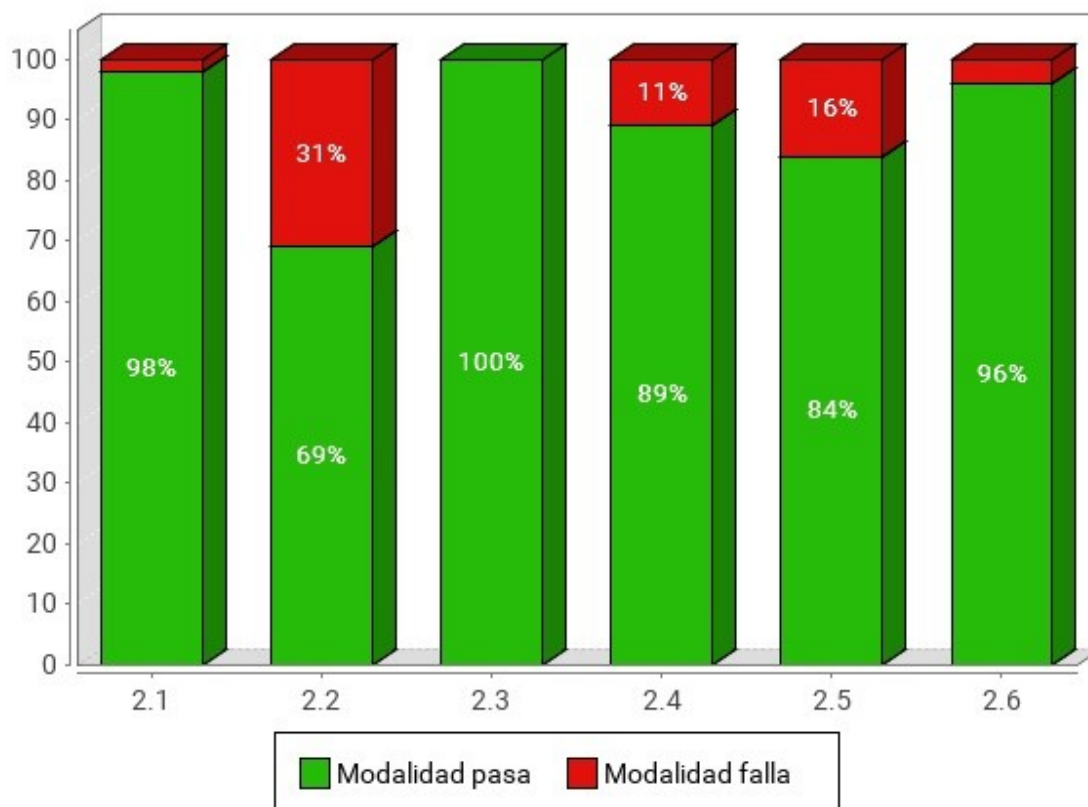
rápida una visión general y aproximada de las puntuaciones de los sitios web del segmento, en lugar del detalle particular de cada uno de ellos.

En el eje X se muestran todos los sitios web pertenecientes a este segmento, y en el eje Y la Puntuación Media del Sitio Web (PMSW) para cada uno de ellos. Así mismo, cada barra representa mediante color el nivel de adecuación estimado alcanzado. La gráfica se organiza de tal forma que los sitios web con mayor puntuación aparecen a la izquierda y los de menor a la derecha.

Puntuación media de los sitios web: segmento 14. Otros servicios

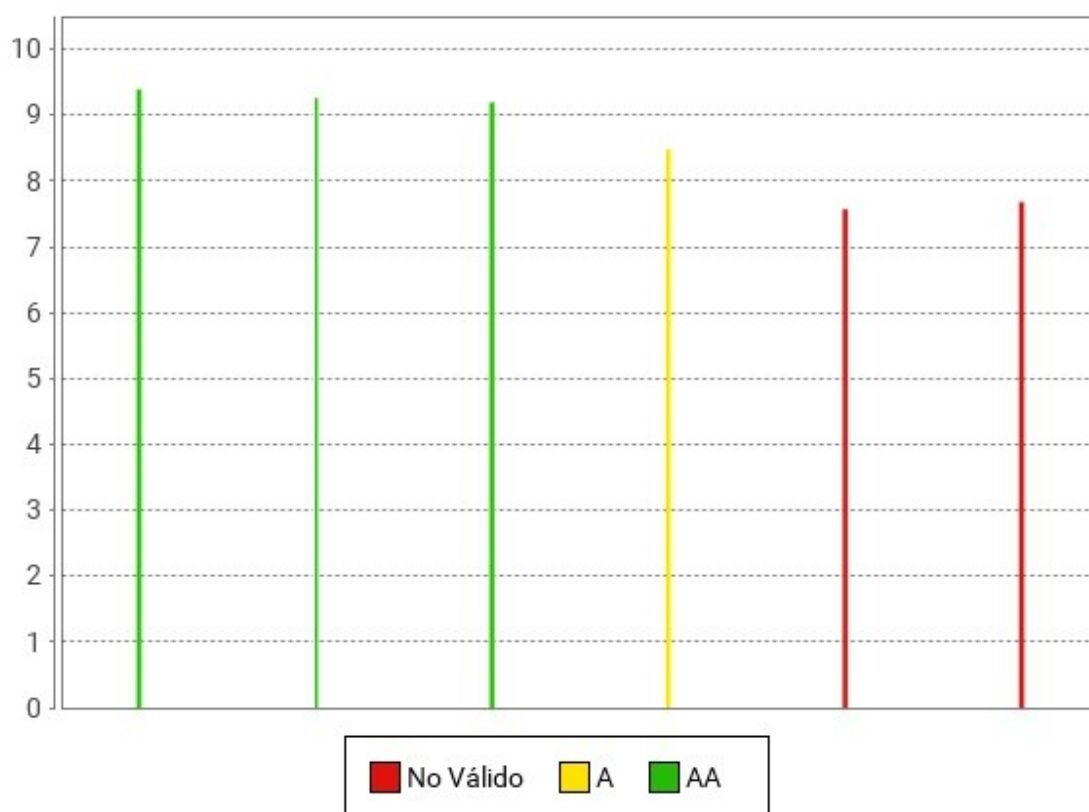

Las puntuaciones medias representan cuántas verificaciones de accesibilidad se satisfacen correctamente. Medias altas indican que se cumplen muchas verificaciones de accesibilidad. Sin embargo, medias altas no aseguran un nivel de adecuación alto. El nivel de adecuación está relacionado con el nivel de adecuación de las verificaciones que se satisfacen. Si los problemas se concentran en verificaciones de nivel de adecuación A el nivel de adecuación será No válido aunque las puntuaciones medias puedan ser altas.

4.10.7. Analítica orientada a aspectos

Al igual que en los resultados globales del observatorio, se incluyen a continuación los datos relativos a los aspectos de accesibilidad en que se agrupan las verificaciones llevadas a cabo en el análisis.

Así pues, se presenta la siguiente gráfica de puntuaciones medias orientadas a aspectos.

Puntuación media por aspecto: segmento 14. Otros servicios



Tabla 105. Puntuación media por aspecto: segmento 14. Otros servicios

Aspecto	Puntuación media
General	9.10
Presentación	7.90
Estructura	7
Navegación	8.60
Alternativas	5.80

5. RESULTADOS POR COMPLEJIDAD

5.1. RESULTADOS DE COMPLEJIDAD: BAJA

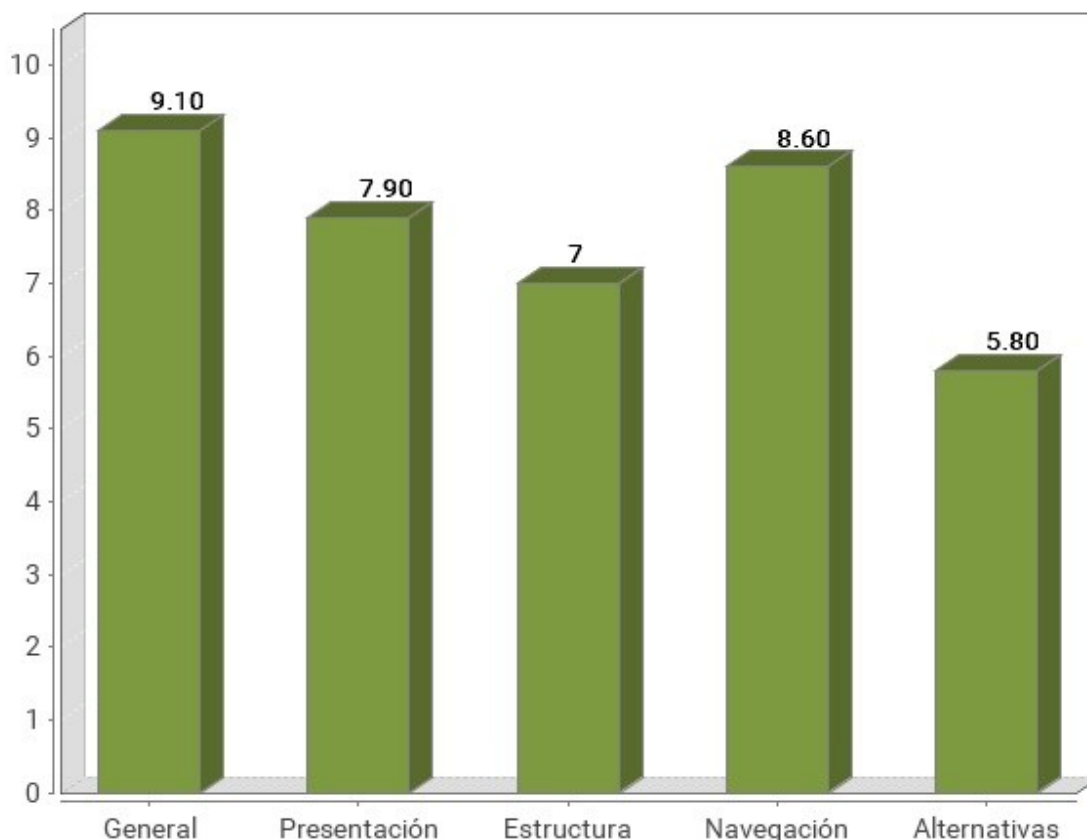
Se presentan a continuación los resultados obtenidos por los sitios web pertenecientes al grupo de complejidad Baja.

5.1.1. Distribución del nivel de adecuación estimado

En la siguiente gráfica se muestra la distribución porcentual del nivel de adecuación estimado obtenido por los sitios web pertenecientes al grupo de complejidad Baja.

Nivel de adecuación estimado: complejidad Baja



Tabla 106. Nivel de adecuación estimado: complejidad Baja

Nivel de adecuación estimado	Porcentaje de sitios web	Número de sitios web
AA	40%	8
A	20%	4

Nivel de adecuación estimado	Porcentaje de sitios web	Número de sitios web
No válido	40%	8

5.1.2. Distribución de la situación de cumplimiento estimada

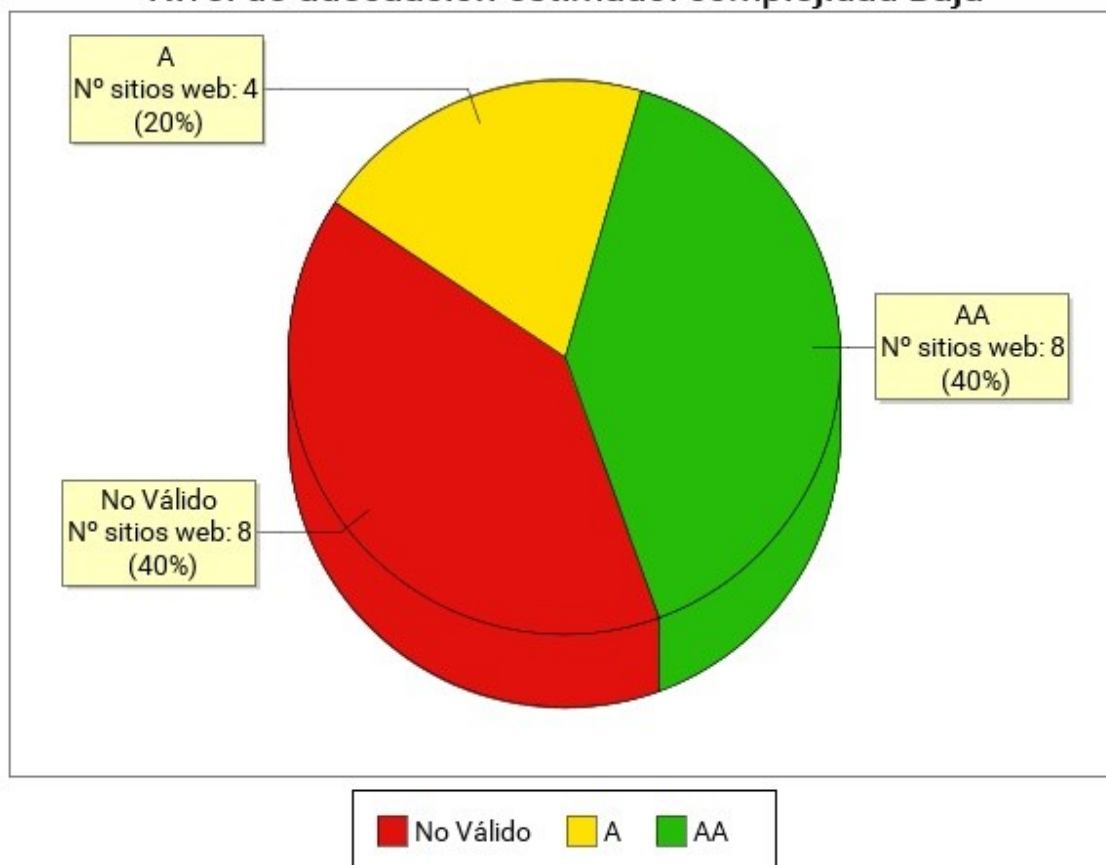
En la siguiente gráfica se muestra la distribución porcentual de la situación de cumplimiento estimada obtenido para los sitios web pertenecientes al grupo de complejidad Baja.

Situación de cumplimiento estimada: complejidad Baja



Tabla 2. Situación de cumplimiento estimada: complejidad Baja

Situación de cumplimiento estimada	Porcentaje de sitios web	Número de sitios web
Plenamente conforme	0%	0
Parcialmente conforme	85%	17
No conforme	15%	3

5.1.3. Comparación de la conformidad de las verificaciones

En las siguientes gráficas se muestra la conformidad de cada verificación (No aplica, Conforme o No conforme) agregando los resultados de los sitios web pertenecientes al grupo de complejidad Baja, en primer lugar para las verificaciones de nivel de adecuación A y a continuación para las verificaciones de nivel de adecuación AA.

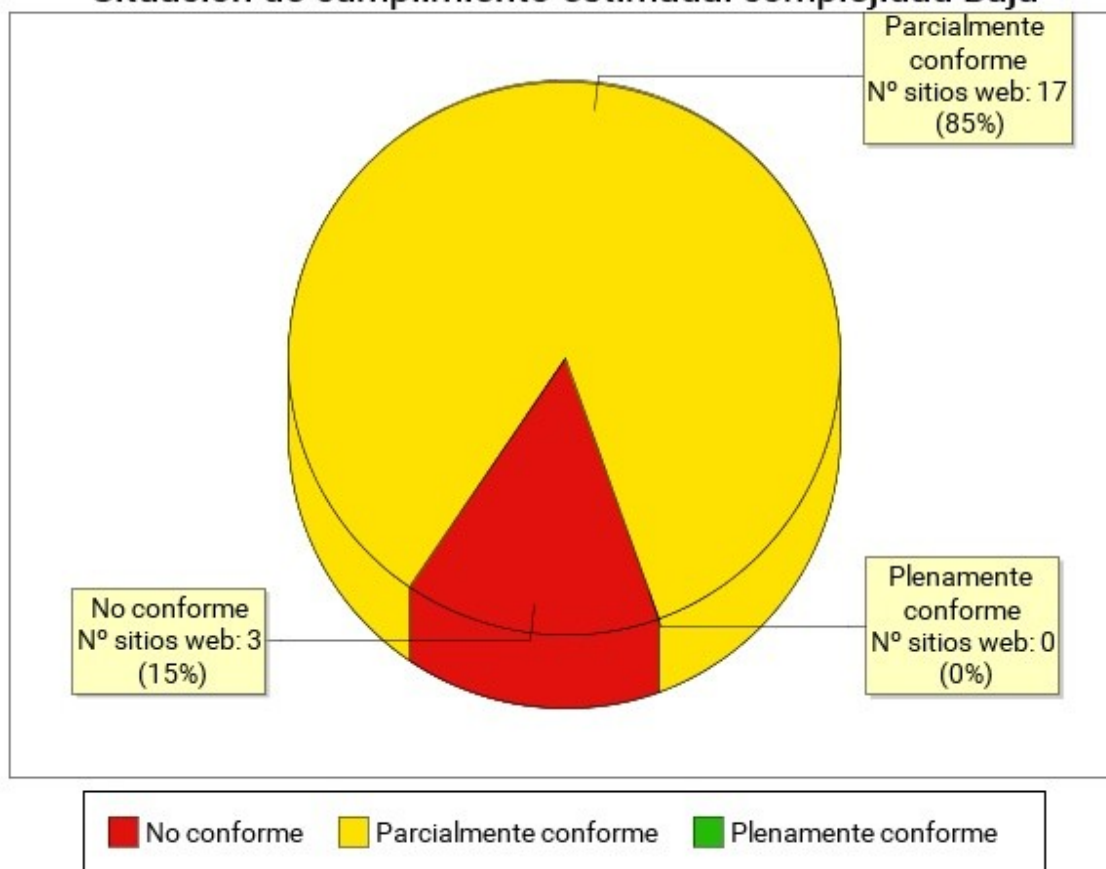
5.1.3.1. Nivel de adecuación A

Conformidad de verificación: complejidad Baja. Nivel de adecuación A



Tabla 3. Conformidad de verificación: complejidad Baja. Nivel de adecuación A

Verificación	Conforme	No conforme	No aplica
1.1 Existencia de alternativas textuales	70%	30%	0%
1.2 Uso de encabezados	45%	55%	0%
1.3 Uso de listas	55%	45%	0%
1.4 Tablas de datos	45%	20%	35%
1.5 Agrupación estructural	30%	70%	0%
1.6 Separación de contenido y presentación	70%	30%	0%

Verificación	Conforme	No conforme	No aplica
1.7 Identificación del idioma principal	95%	5%	0%
1.8 Navegación con JavaScript accesible y Control de usuario	85%	15%	0%
1.9 Formularios y etiquetas	70%	30%	0%
1.10 Formularios y estructura	80%	20%	0%
1.11 Título de página y de marcos	55%	45%	0%
1.12 Enlaces descriptivos	40%	60%	0%
1.13 Cambios de contexto	100%	0%	0%
1.14 Compatibilidad	35%	65%	0%

5.1.3.2. Nivel de adecuación AA

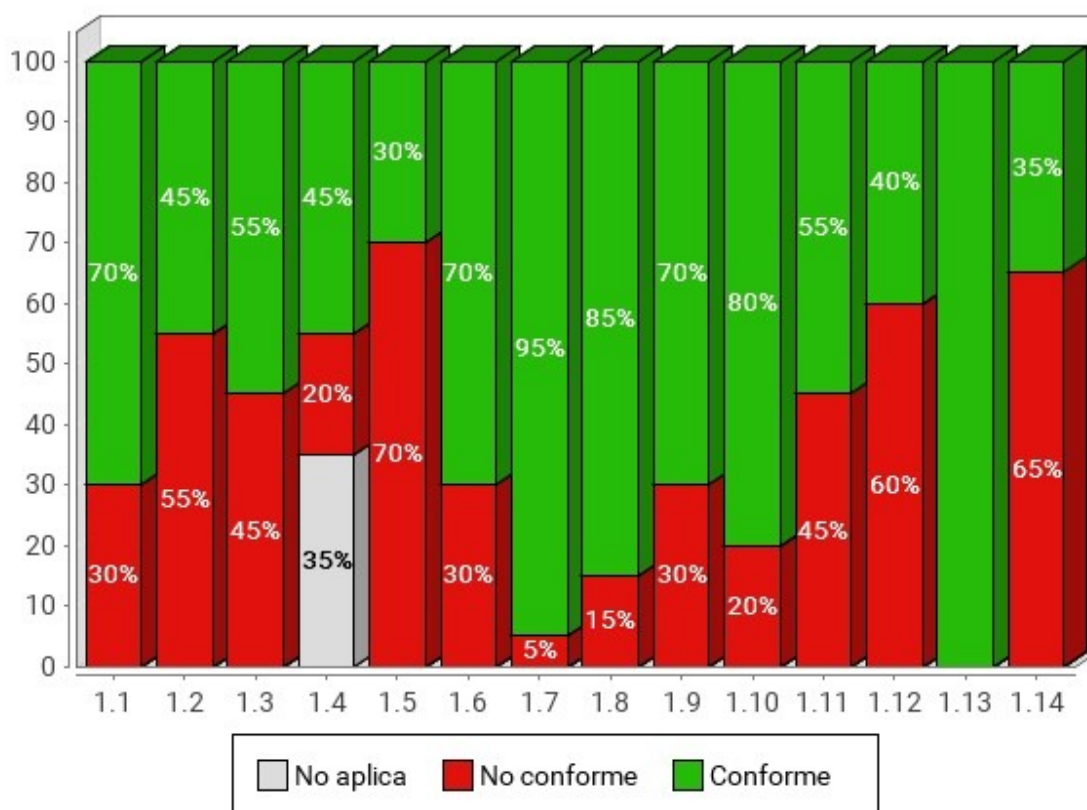
Conformidad de verificación: complejidad Baja. Nivel de adecuación AA



Tabla 4. Conformidad de verificación: complejidad Baja. Nivel de adecuación AA

Verificación	Conforme	No conforme	No aplica
2.1 Identificación de los cambios de idioma	95%	5%	0%
2.2 Legibilidad y contraste	70%	30%	0%
2.3 Sección de accesibilidad	95%	5%	0%
2.4 Múltiples vías de navegación	85%	15%	0%
2.5 Foco del teclado	90%	10%	0%
2.6 Navegación consistente	95%	5%	0%

5.1.4. Comparación de la puntuación media de los sitios web

En la siguiente gráfica se presentan de forma esquemática las puntuaciones medias obtenidas por todos los sitios web pertenecientes al grupo de complejidad Baja, así como el nivel de adecuación alcanzado por cada uno de ellos.

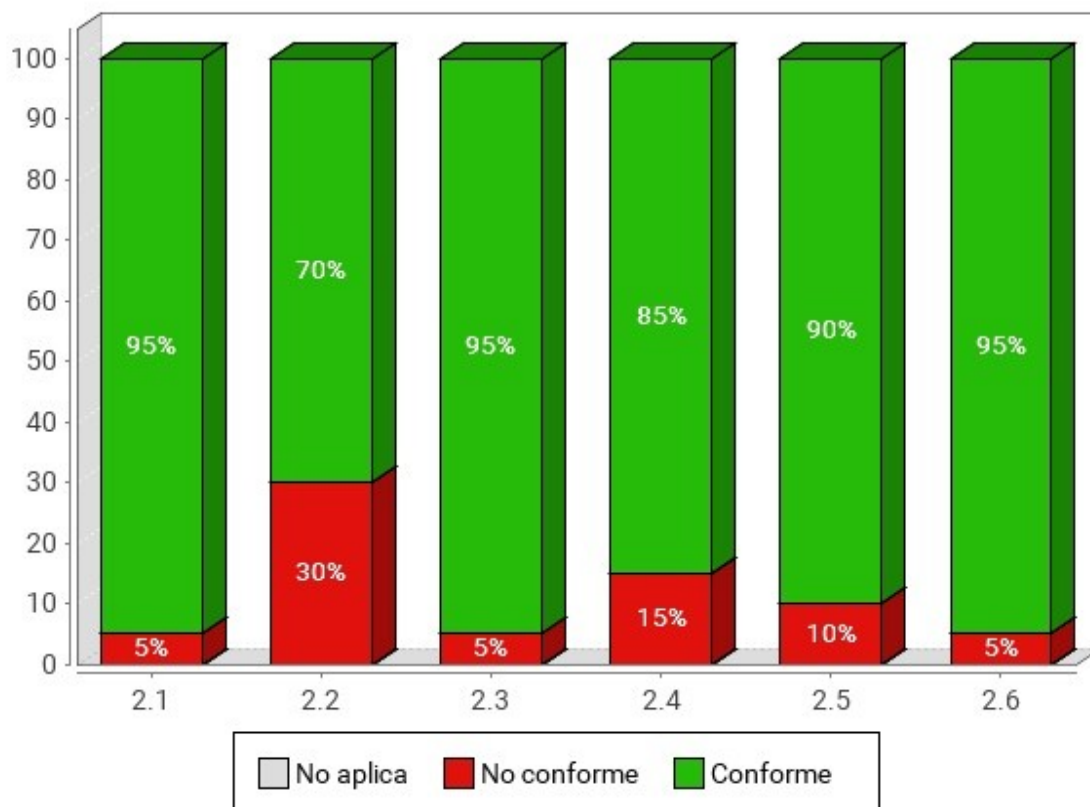
En el eje X se muestran todos los sitios web con complejidad Baja, y en el eje Y la Puntuación Media del Sitio web (PMSW) de cada uno de ellos. Así mismo, cada barra representa mediante color el nivel de adecuación estimado alcanzado. La gráfica se organiza de tal forma que los sitios web con mayor puntuación aparecen a la izquierda y los de menor a la derecha.

Puntuación media de los sitios web: complejidad Baja

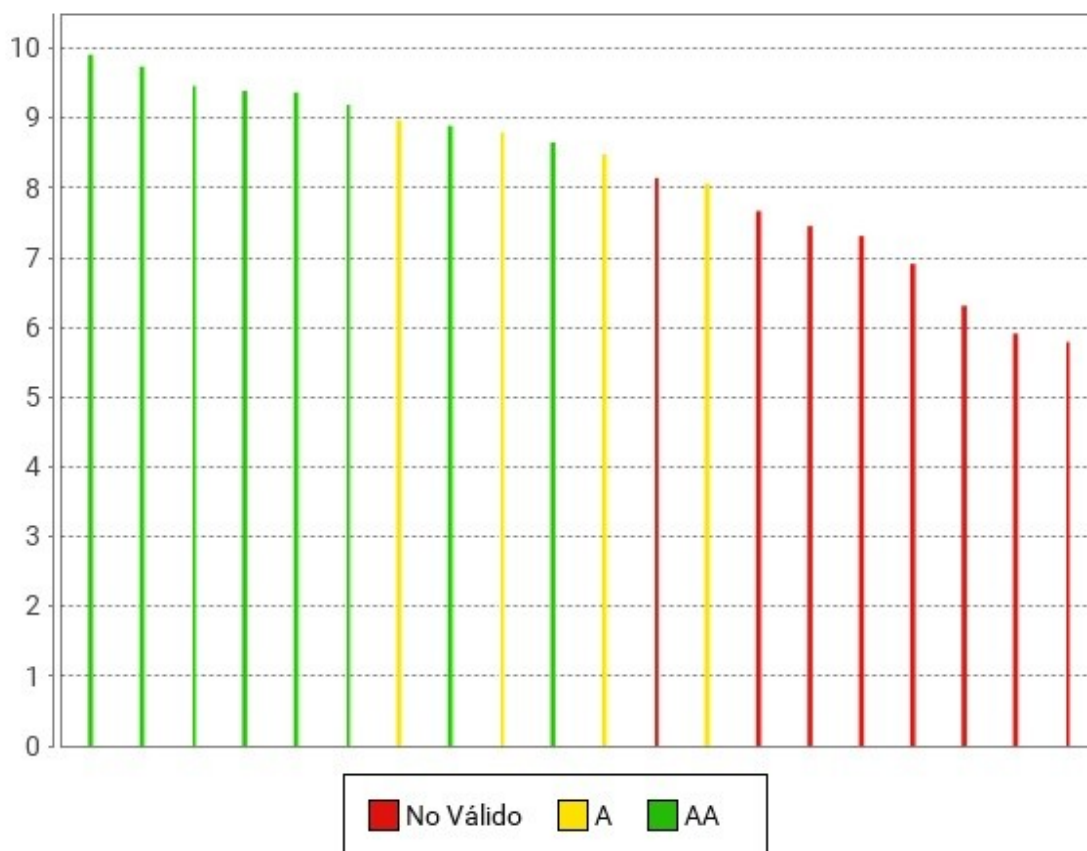

Las puntuaciones medias representan cuántas verificaciones de accesibilidad se satisfacen correctamente. Medias altas indican que se cumplen muchas verificaciones de accesibilidad. Sin embargo, medias altas no aseguran un nivel de adecuación alto. El nivel de adecuación está relacionado con la el nivel de adecuación de las verificaciones que se satisfacen. Si los problemas se concentran en verificaciones de nivel de adecuación A el nivel de adecuación será No válido aunque las puntuaciones medias puedan ser altas.

5.2. RESULTADOS DE COMPLEJIDAD: MEDIA

Se presentan a continuación los resultados obtenidos por los sitios web pertenecientes al grupo de complejidad Media.

5.2.1. Distribución del nivel de adecuación estimado

En la siguiente gráfica se muestra la distribución porcentual del nivel de adecuación estimado obtenido por los sitios web pertenecientes al grupo de complejidad Media.

Nivel de adecuación estimado: complejidad Media



Tabla 107. Nivel de adecuación estimado: complejidad Media

Nivel de adecuación estimado	Porcentaje de sitios web	Número de sitios web
AA	36.71%	29
A	17.72%	14
No válido	45.57%	36

5.2.2. Distribución de la situación de cumplimiento estimada

En la siguiente gráfica se muestra la distribución porcentual de la situación de cumplimiento estimada obtenido para los sitios web pertenecientes al grupo de complejidad Media.

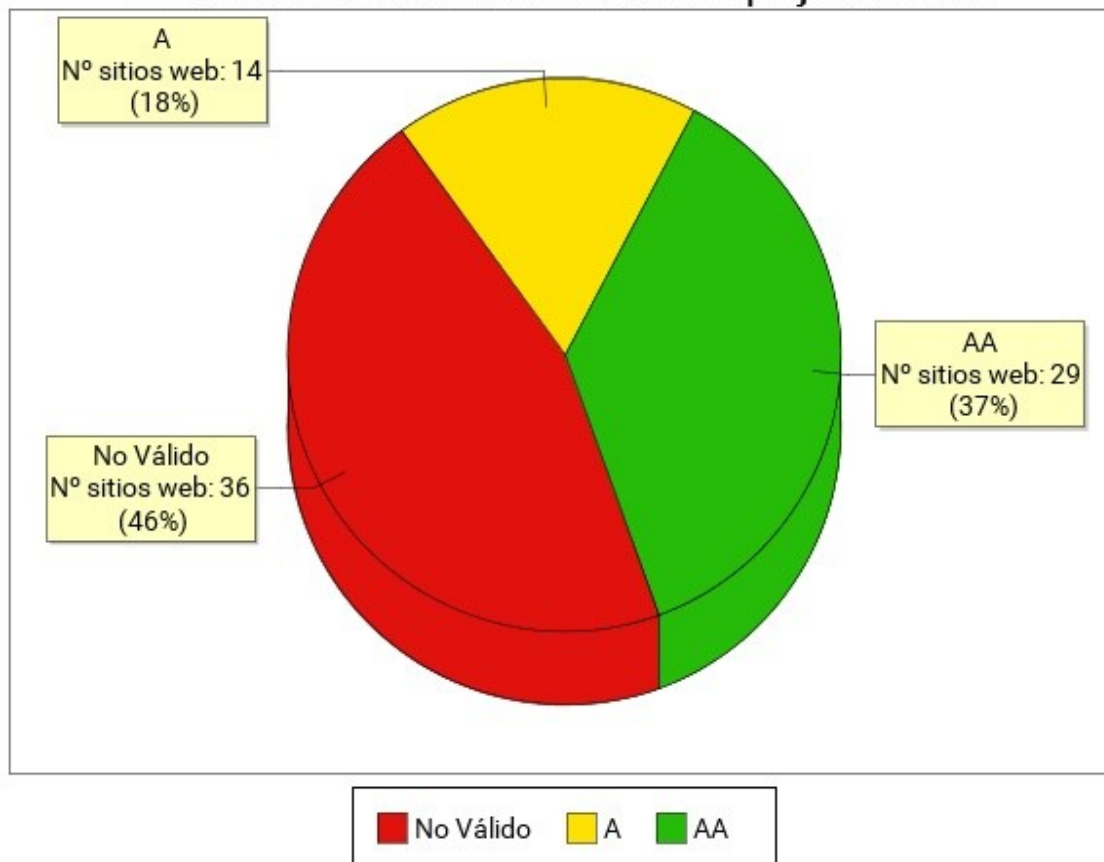
Situación de cumplimiento estimada: complejidad Media



Tabla 2. Situación de cumplimiento estimada: complejidad Media

Situación de cumplimiento estimada	Porcentaje de sitios web	Número de sitios web
Plenamente conforme	3.80%	3
Parcialmente conforme	78.48%	62
No conforme	17.72%	14

5.2.3. Comparación de la conformidad de las verificaciones

En las siguientes gráficas se muestra la conformidad de cada verificación (No aplica, Conforme o No conforme) agregando los resultados de los sitios web pertenecientes al grupo de complejidad Media, en primer lugar para las verificaciones de nivel de adecuación A y a continuación para las verificaciones de nivel de adecuación AA.

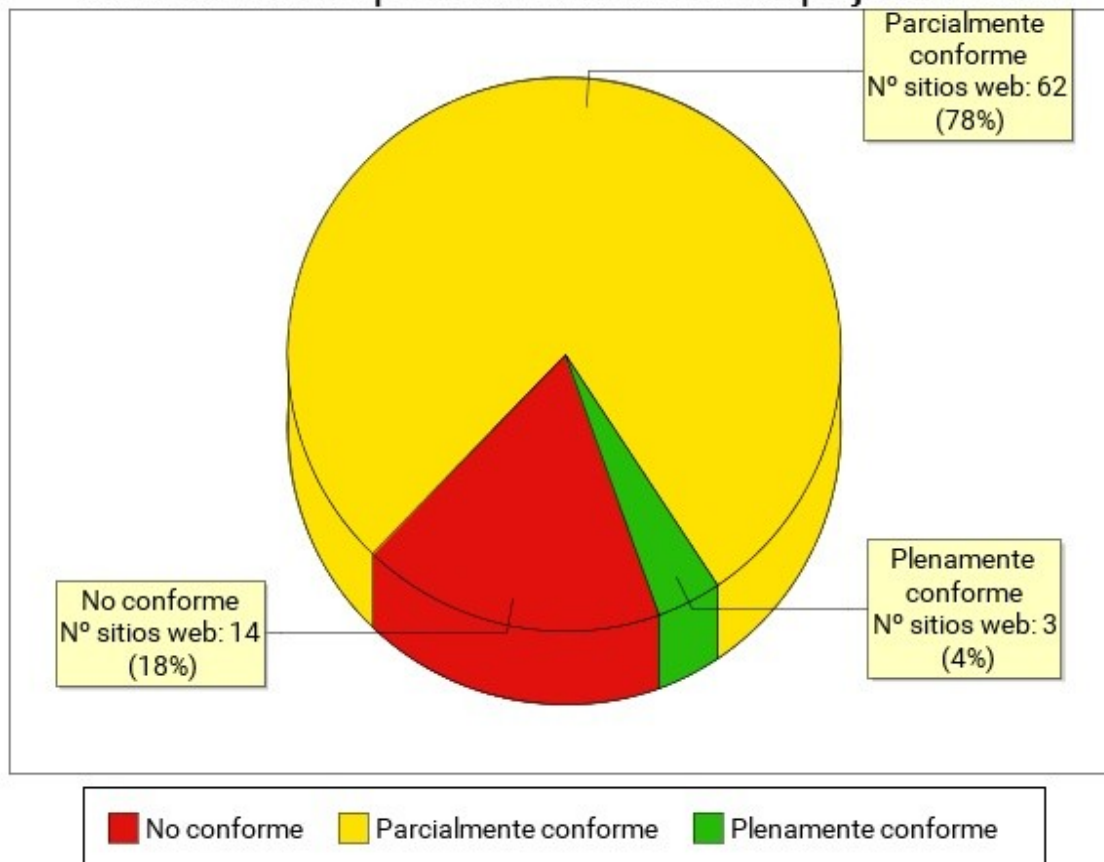
5.2.3.1. Nivel de adecuación A

Conformidad de verificación: complejidad Media. Nivel de adecuación A



Tabla 3. Conformidad de verificación: complejidad Media. Nivel de adecuación A

Verificación	Conforme	No conforme	No aplica
1.1 Existencia de alternativas textuales	67%	33%	0%
1.2 Uso de encabezados	37%	63%	0%
1.3 Uso de listas	66%	34%	0%
1.4 Tablas de datos	41%	41%	19%
1.5 Agrupación estructural	39%	61%	0%
1.6 Separación de contenido y presentación	58%	42%	0%
1.7 Identificación del idioma principal	91%	9%	0%
1.8 Navegación con JavaScript accesible y Control de usuario	82%	18%	0%
1.9 Formularios y etiquetas	61%	38%	1%
1.10 Formularios y estructura	80%	18%	3%
1.11 Título de página y de marcos	77%	23%	0%

Verificación	Conforme	No conforme	No aplica
1.12 Enlaces descriptivos	42%	58%	0%
1.13 Cambios de contexto	100%	0%	0%
1.14 Compatibilidad	42%	58%	0%

5.2.3.2. Nivel de adecuación AA

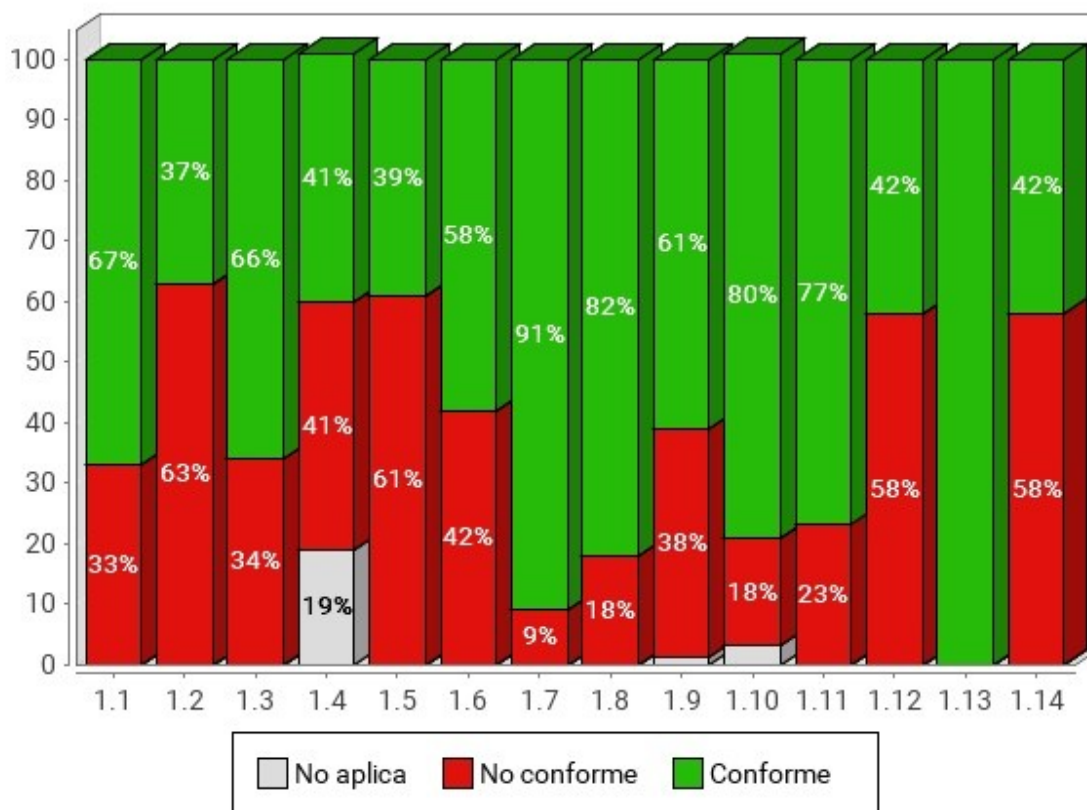
Conformidad de verificación: complejidad Media. Nivel de adecuación AA



Tabla 4. Conformidad de verificación: complejidad Media. Nivel de adecuación AA

Verificación	Conforme	No conforme	No aplica
2.1 Identificación de los cambios de idioma	86%	14%	0%
2.2 Legibilidad y contraste	72%	28%	0%
2.3 Sección de accesibilidad	90%	10%	0%
2.4 Múltiples vías de navegación	82%	18%	0%
2.5 Foco del teclado	68%	32%	0%
2.6 Navegación consistente	82%	18%	0%

5.2.4. Comparación de la puntuación media de los sitios web

En la siguiente gráfica se presentan de forma esquemática las puntuaciones medias obtenidas por todos los sitios web pertenecientes al grupo de complejidad Media, así como el nivel de adecuación alcanzado por cada uno de ellos.

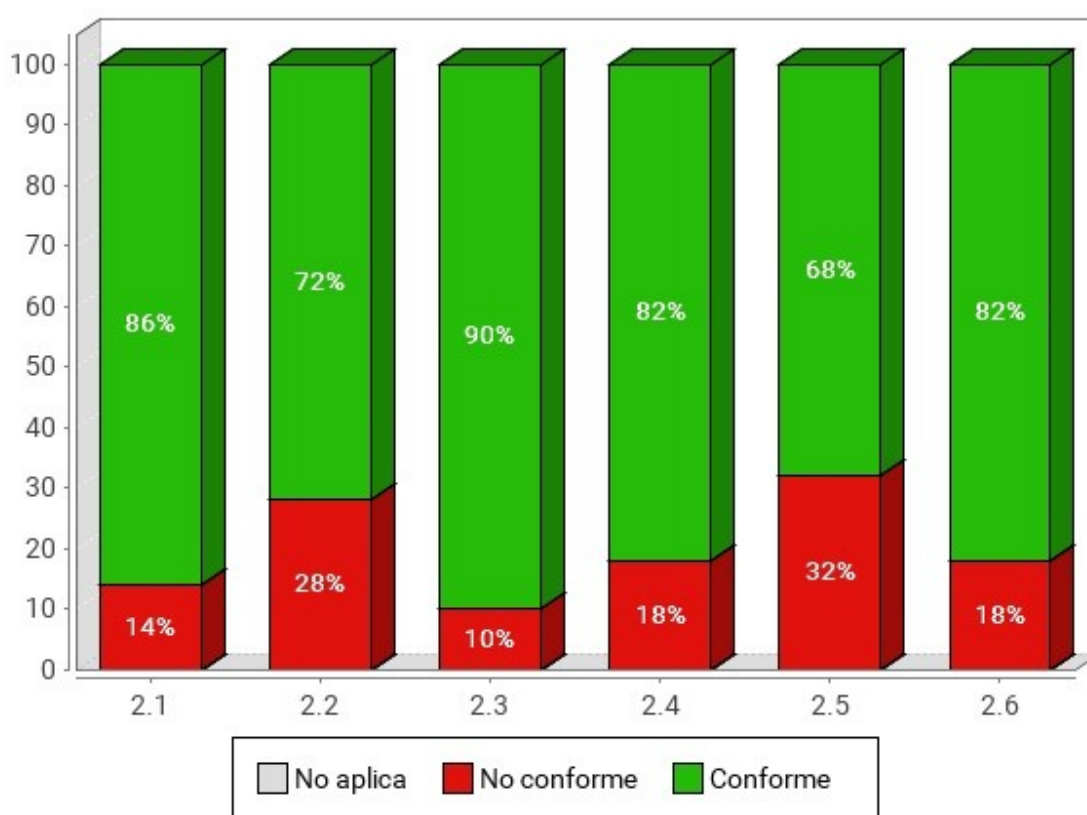
En el eje X se muestran todos los sitios web con complejidad Baja, y en el eje Y la Puntuación Media del Sitio web (PMSW) de cada uno de ellos. Así mismo, cada barra representa mediante color el nivel de adecuación estimado alcanzado. La gráfica se organiza de tal forma que los sitios web con mayor puntuación aparecen a la izquierda y los de menor a la derecha.

Puntuación media de los sitios web: complejidad Media

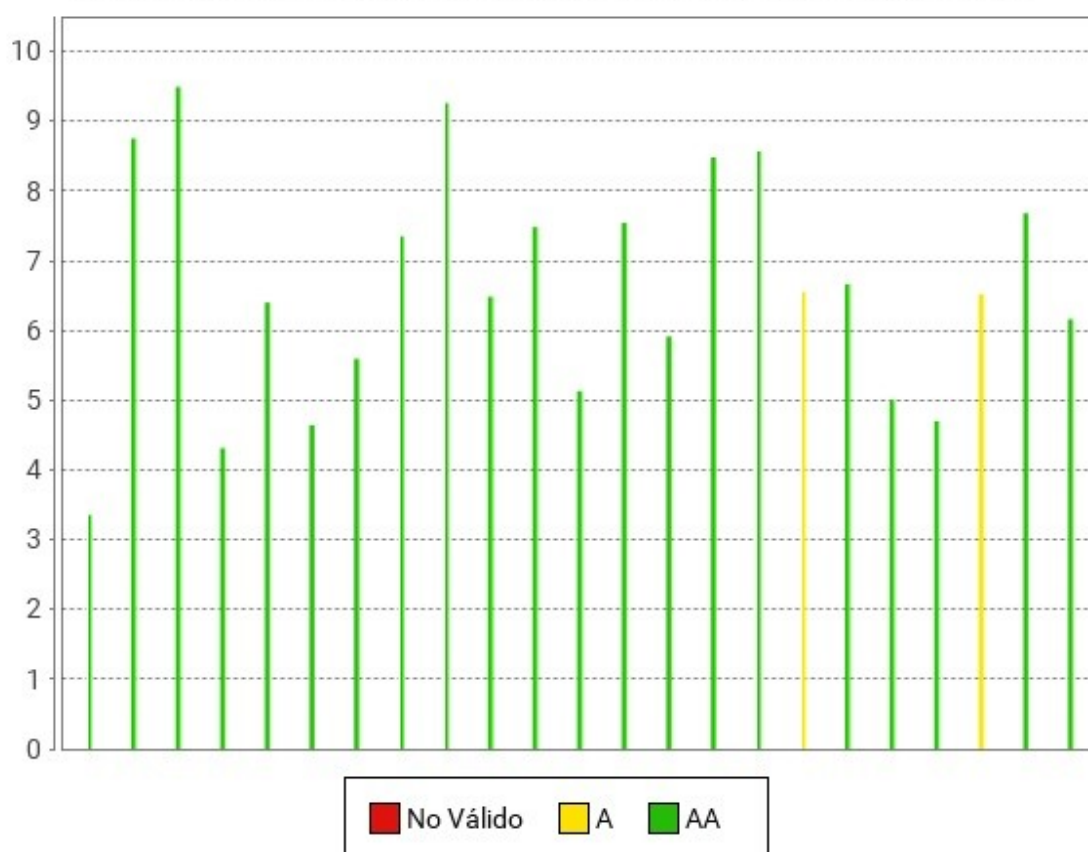

Las puntuaciones medias representan cuántas verificaciones de accesibilidad se satisfacen correctamente. Medias altas indican que se cumplen muchas verificaciones de accesibilidad. Sin embargo, medias altas no aseguran un nivel de adecuación alto. El nivel de adecuación está relacionado con el nivel de adecuación de las verificaciones que se satisfacen. Si los problemas se concentran en verificaciones de nivel de adecuación A el nivel de adecuación será No válido aunque las puntuaciones medias puedan ser altas.

5.3. RESULTADOS DE COMPLEJIDAD: ALTA

Se presentan a continuación los resultados obtenidos por los sitios web pertenecientes al grupo de complejidad Alta.

5.3.1. Distribución del nivel de adecuación estimado

En la siguiente gráfica se muestra la distribución porcentual del nivel de adecuación estimado obtenido por los sitios web pertenecientes al grupo de complejidad Alta.



Tabla 108. Nivel de adecuación estimado: complejidad Alta

Nivel de adecuación estimado	Porcentaje de sitios web	Número de sitios web
AA	39.19%	29
A	16.22%	12
No válido	44.59%	33

5.3.2. Distribución de la situación de cumplimiento estimada

En la siguiente gráfica se muestra la distribución porcentual de la situación de cumplimiento estimada obtenido para los sitios web pertenecientes al grupo de complejidad Alta.

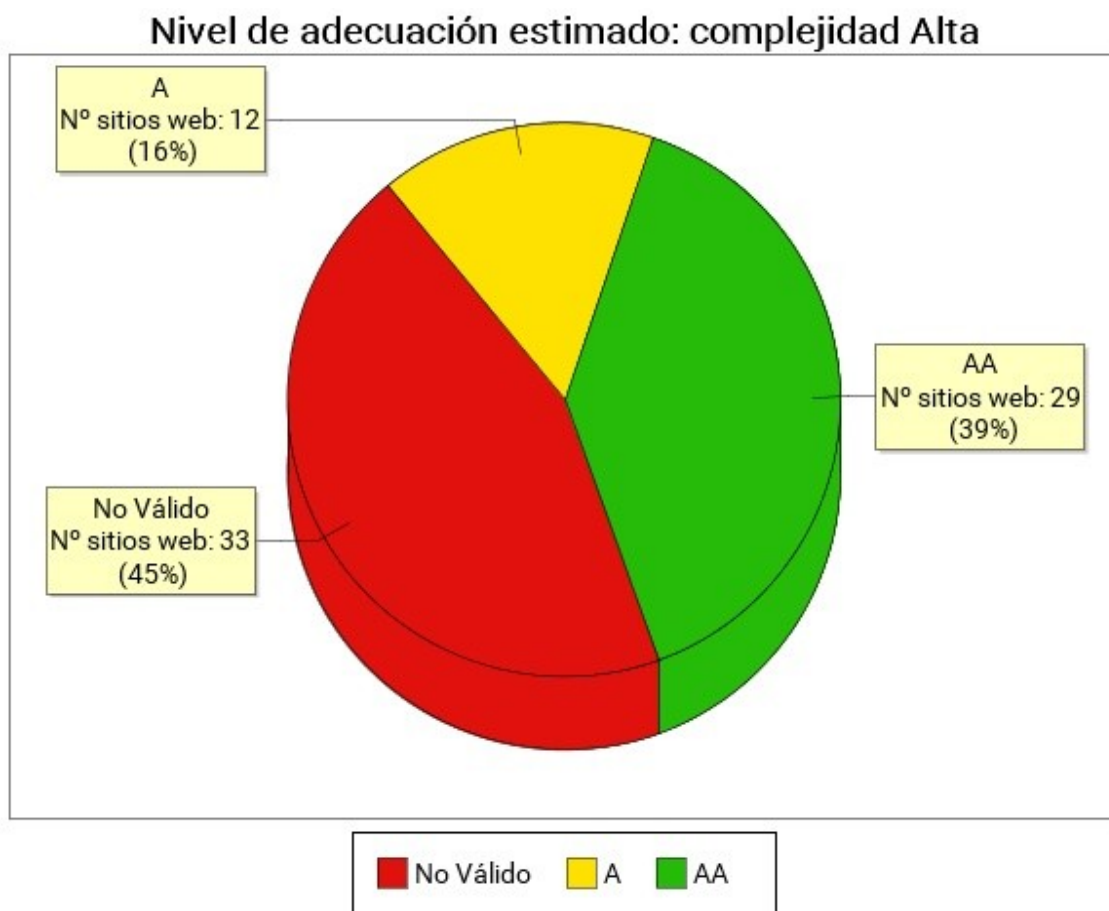

Tabla 2. Situación de cumplimiento estimada: complejidad Alta

Situación de cumplimiento estimada	Porcentaje de sitios web	Número de sitios web
Plenamente conforme	2.70%	2
Parcialmente conforme	83.78%	62
No conforme	13.51%	10

5.3.3. Comparación de la conformidad de las verificaciones

En las siguientes gráficas se muestra la conformidad de cada verificación (No aplica, Conforme o No conforme) agregando los resultados de los sitios web pertenecientes al grupo de complejidad Alta, en primer lugar para las verificaciones de nivel de adecuación A y a continuación para las verificaciones de nivel de adecuación AA.

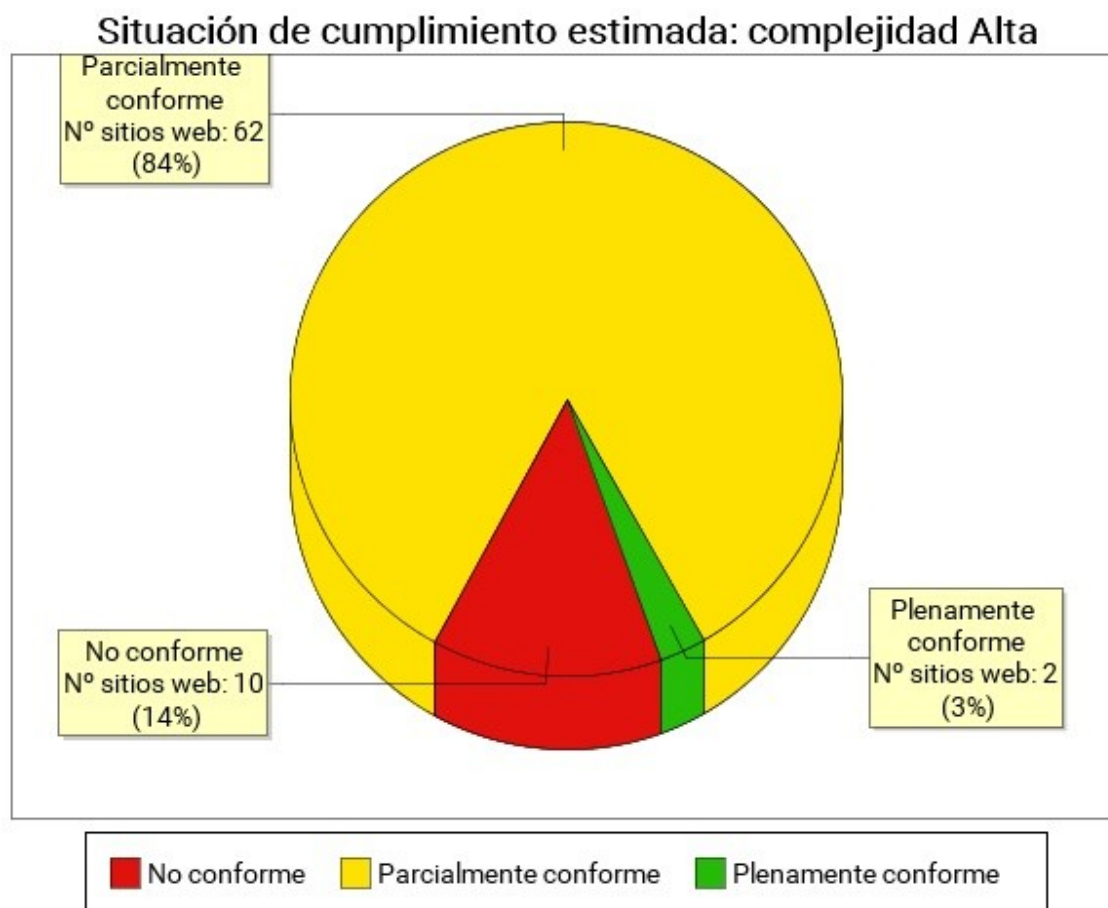
5.3.3.1. Nivel de adecuación A

Conformidad de verificación: complejidad Alta. Nivel de adecuación A



Tabla 3. Conformidad de verificación: complejidad Alta. Nivel de adecuación A

Verificación	Conforme	No conforme	No aplica
1.1 Existencia de alternativas textuales	74%	26%	0%
1.2 Uso de encabezados	35%	65%	0%
1.3 Uso de listas	61%	39%	0%
1.4 Tablas de datos	39%	45%	16%
1.5 Agrupación estructural	45%	55%	0%
1.6 Separación de contenido y presentación	64%	36%	0%
1.7 Identificación del idioma principal	97%	3%	0%
1.8 Navegación con JavaScript accesible y Control de usuario	89%	11%	0%
1.9 Formularios y etiquetas	66%	34%	0%
1.10 Formularios y estructura	92%	8%	0%

Verificación	Conforme	No conforme	No aplica
1.11 Título de página y de marcos	68%	32%	0%
1.12 Enlaces descriptivos	34%	66%	0%
1.13 Cambios de contexto	100%	0%	0%
1.14 Compatibilidad	32%	68%	0%

5.3.3.2. Nivel de adecuación AA

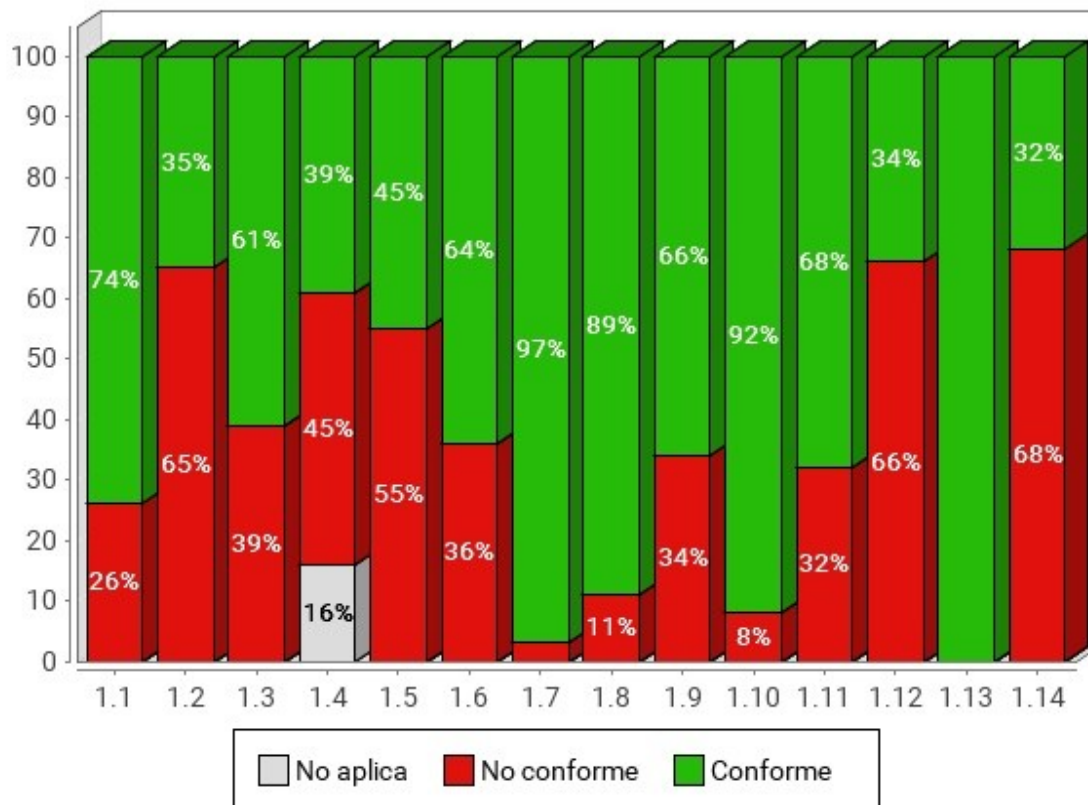
Conformidad de verificación: complejidad Alta. Nivel de adecuación AA



Tabla 4. Conformidad de verificación: complejidad Alta. Nivel de adecuación AA

Verificación	Conforme	No conforme	No aplica
2.1 Identificación de los cambios de idioma	96%	4%	0%
2.2 Legibilidad y contraste	80%	20%	0%
2.3 Sección de accesibilidad	92%	8%	0%
2.4 Múltiples vías de navegación	86%	14%	0%
2.5 Foco del teclado	72%	28%	0%

Verificación	Conforme	No conforme	No aplica
2.6 Navegación consistente	89%	11%	0%

5.3.4. Comparación de la puntuación media de los sitios web

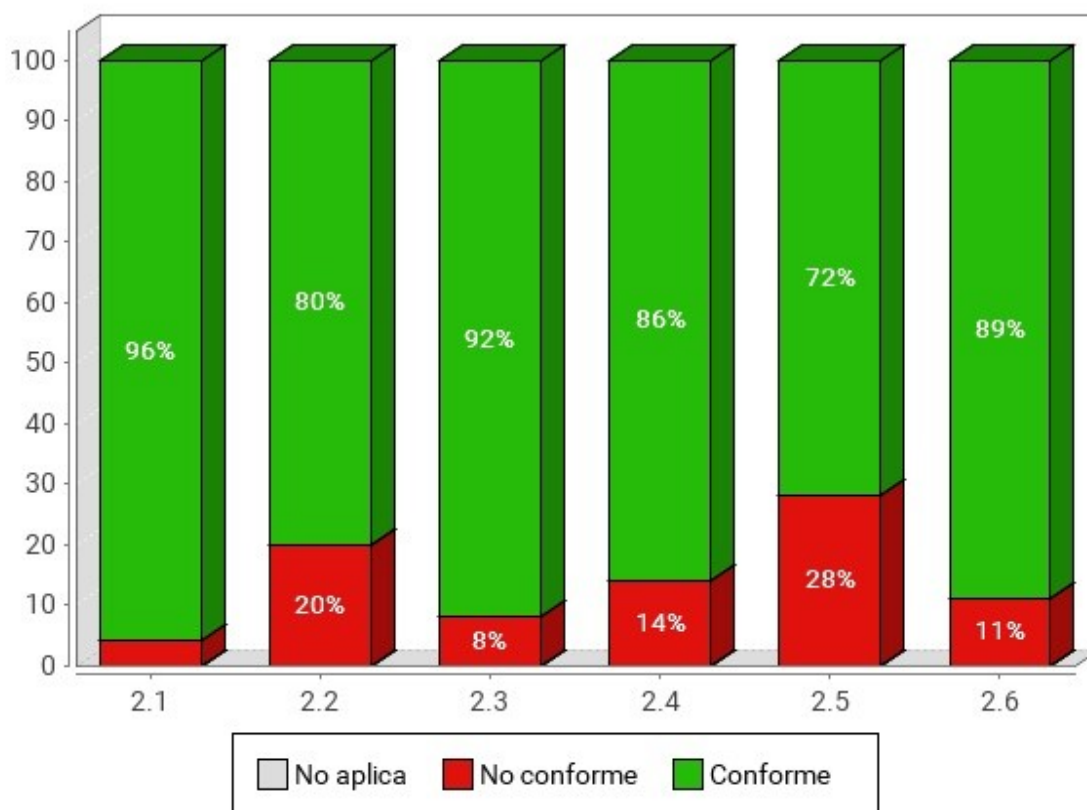
En la siguiente gráfica se presentan de forma esquemática las puntuaciones medias obtenidas por todos los sitios web pertenecientes al grupo de complejidad Alta, así como el nivel de adecuación alcanzado por cada uno de ellos.

En el eje X se muestran todos los sitios web con complejidad Baja, y en el eje Y la Puntuación Media del Sitio web (PMSW) de cada uno de ellos. Así mismo, cada barra representa mediante color el nivel de adecuación estimado alcanzado. La gráfica se organiza de tal forma que los sitios web con mayor puntuación aparecen a la izquierda y los de menor a la derecha.

Puntuación media de los sitios web: complejidad Alta

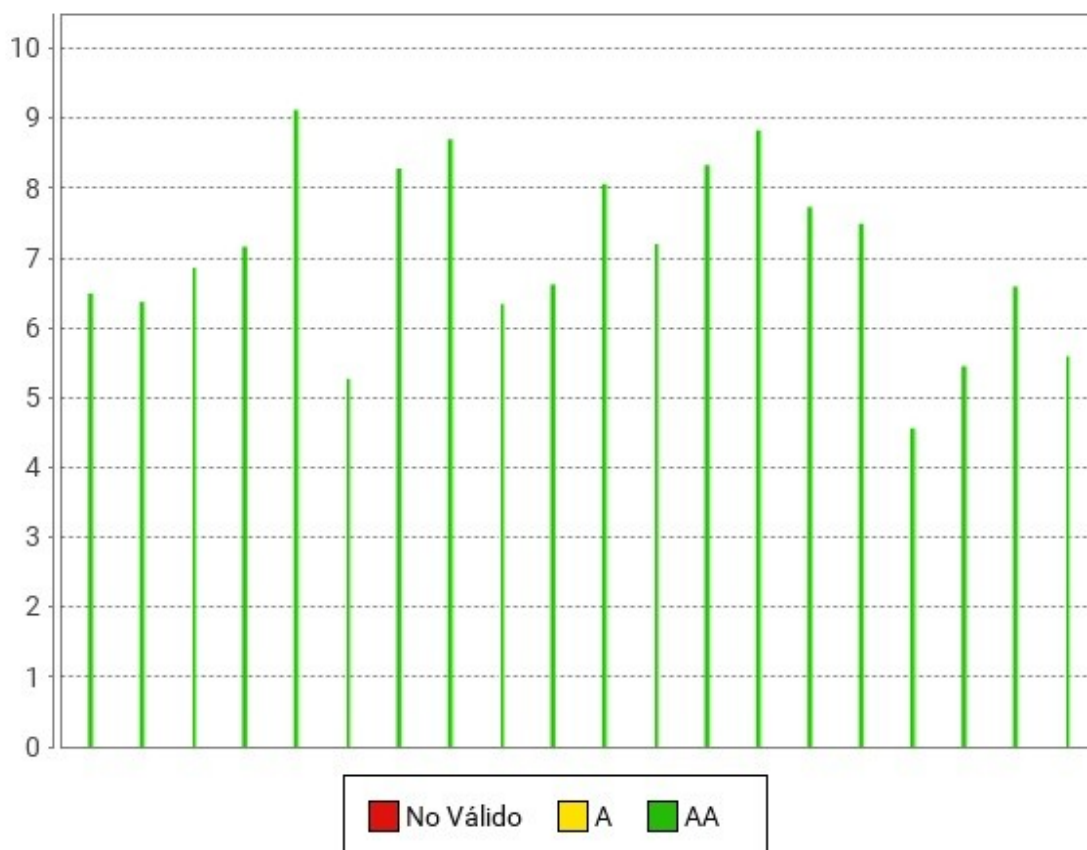

Las puntuaciones medias representan cuántas verificaciones de accesibilidad se satisfacen correctamente. Medias altas indican que se cumplen muchas verificaciones de accesibilidad. Sin embargo, medias altas no aseguran un nivel de adecuación alto. El nivel de adecuación está relacionado con el nivel de adecuación de las verificaciones que se satisfacen. Si los

problemas se concentran en verificaciones de nivel de adecuación A el nivel de adecuación será No válido aunque las puntuaciones medias puedan ser altas.

6. EVOLUCIÓN DE RESULTADOS

El Observatorio de accesibilidad web pretende servir como instrumento para realizar un seguimiento efectivo del nivel de accesibilidad de los sitios web públicos. Por ello, es de vital importancia el análisis y comparativa de los resultados obtenidos a lo largo del tiempo en los distintos observatorios realizados, de forma que se pueda observar la tendencia de los mismos.

Para ello se proporciona un conjunto de gráficas de evolución que permiten conocer tanto de forma global como más específica los resultados obtenidos en los observatorios realizados hasta la fecha. Debido a la rotación de sitios web exigida por la metodología de seguimiento europea, hay sitios web que se analizan todos los años (los pertenecientes a la muestra fija) y hay otros sitios web que se analizan en años alternos (los que pertenecen a la serie variable par y a la serie variable impar). Debido a esto, la evolución de resultados se va a ofrecer en términos generales (agregando resultados de todos los sitios web analizados en un observatorio y comparando con la iteración anterior, que aunque se estén comparando resultados de sitios web diferentes, se considera interesante como una visión y evolución global de la accesibilidad de los sitios web de la administración pública española) y en términos de la parte fija (que agrega y compara solo los sitios web que se analizan todos los años).

6.1. EVOLUCIÓN EN TÉRMINOS GENERALES

En este apartado se muestra la evolución en términos generales de los resultados obtenidos en las últimas iteraciones del observatorio. Para ello se tiene en cuenta todos los sitios web analizados en cada iteración, lo que implica que se están comparando resultados de diferentes sitios web (los que pertenecen a la serie par y los que pertenecen a la serie impar), pero que ofrecen una visión y evolución global de la situación de los sitios web de las administraciones públicas españolas.

6.1.1. Evolución del nivel de adecuación estimado

En la siguiente gráfica se muestra la evolución del nivel de adecuación estimado de todos los sitios web analizados en las últimas iteraciones de este observatorio.

Evolución del Nivel de adecuación estimado: en términos generales



Tabla 109. Evolución del Nivel de adecuación estimado: en términos generales

Nivel de adecuación estimado	30/06/20	09/06/21	17/06/22	18/07/23
AA	34.00%	33.00%	29.00%	38.00%
A	25.00%	24.00%	20.00%	17.00%
No válido	41.00%	42.00%	50.00%	45.00%

6.1.2. Evolución de la situación de cumplimiento estimada

En la siguiente gráfica se muestra la evolución de la situación de cumplimiento estimado de todos los sitios web analizados en las últimas iteraciones de este observatorio.

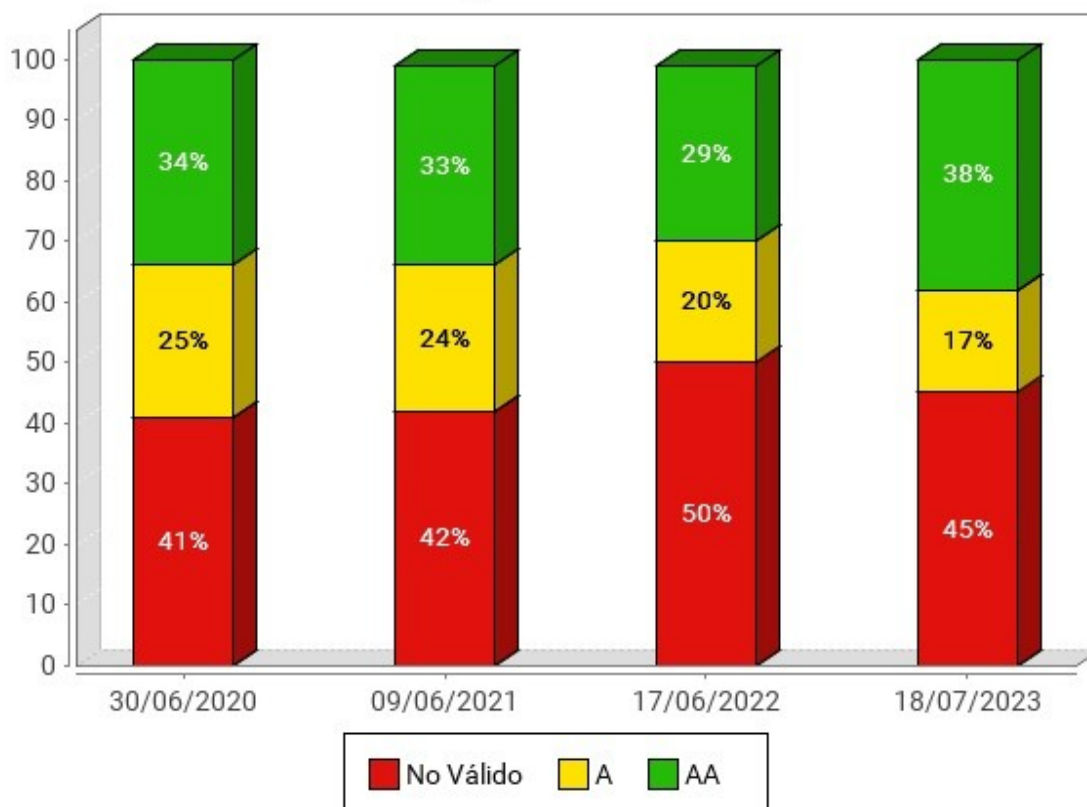
Evolución de la Situación de cumplimiento estimada: en términos generales



Tabla 110. Evolución de la Situación de cumplimiento estimada: en términos generales

Situación de cumplimiento estimada	30/06/20	09/06/21	17/06/22	18/07/23		
Plenamente conforme	3.00%	3.00%	0%	3.00%		
Parcialmente conforme	80.00%	79.00%	84.00%	82.00%		
No conforme	17.00%	19.00%	16.00%	16.00%		

6.1.3. Evolución de la puntuación media del observatorio

La siguiente gráfica muestra la evolución de la Puntuación Media alcanzada por los distintos observatorios realizados hasta la fecha. Éste es un valor que suele sufrir variaciones pequeñas, pero que permite observar si la accesibilidad global de todos los sitios web analizados por este observatorio tiende a mejorar o empeorar en el tiempo.

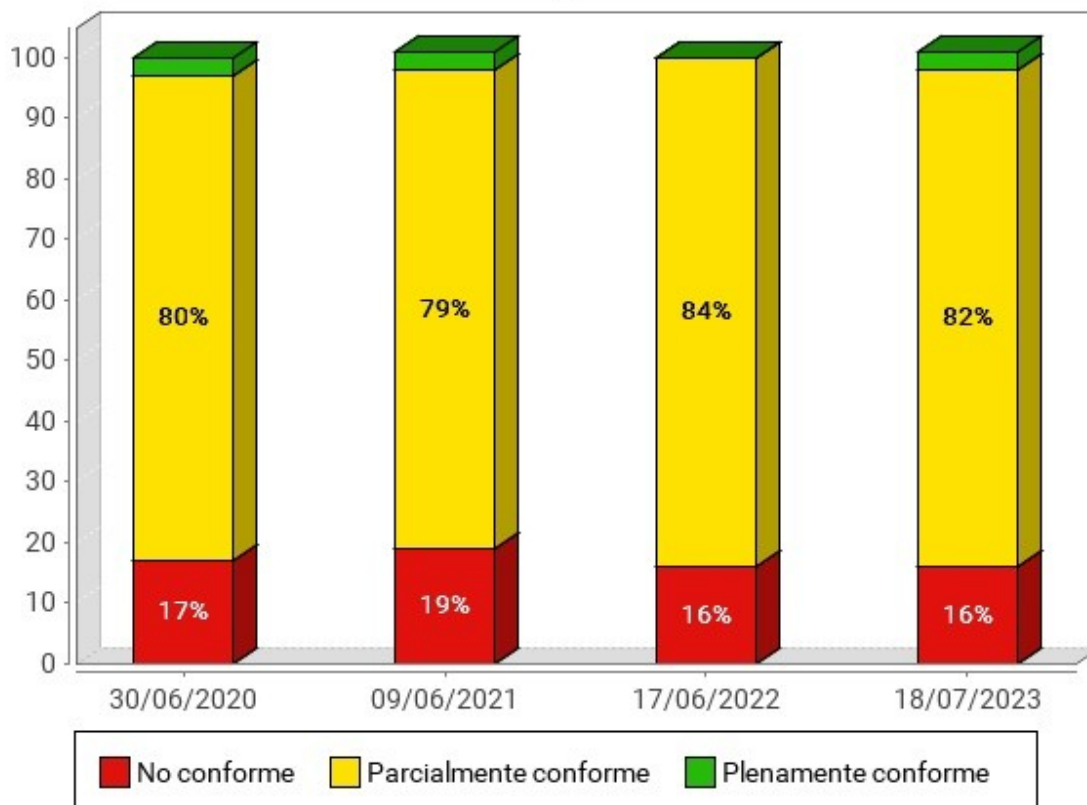
Evolución de la Puntuación media del observatorio: en términos generales



Tabla 111. Evolución de la Puntuación media del observatorio: en términos generales

Fecha	Puntuación media
30/06/2020	8.07
09/06/2021	8.01
17/06/2022	7.94
18/07/2023	8.06

6.1.4. Evolución de la conformidad de las verificaciones

Las siguientes gráficas muestran la evolución de la Conformidad de las verificaciones analizadas por el observatorio en las últimas iteraciones, en primer lugar para las verificaciones de nivel A y a continuación para las verificaciones de nivel AA.

6.1.4.1. Nivel de adecuación A

Evolución de la conformidad de las verificaciones: en términos generales. Nivel de adecuación A



Tabla 112. Fechas de las iteraciones del observatorio

	1ª Barra	2ª Barra	3ª Barra	4ª Barra	5ª Barra	6ª Barra
Fecha observatorio	30/06/20	09/06/21	17/06/22	18/07/23		

Evolución de la conformidad de las verificaciones: en términos generales. Nivel de adecuación A

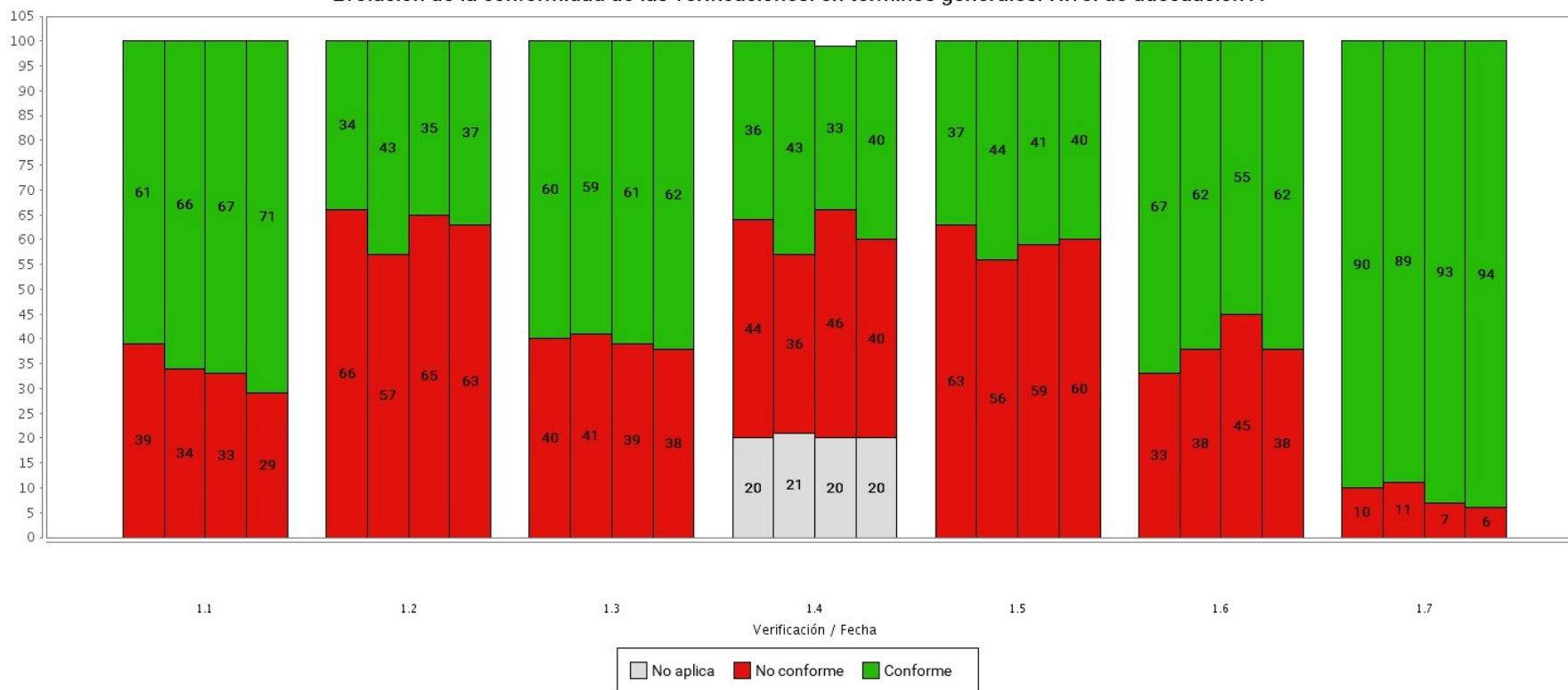

Tabla 113. Fechas de las iteraciones del observatorio

	1ª Barra	2ª Barra	3ª Barra	4ª Barra	5ª Barra	6ª Barra
Fecha observatorio	30/06/20	09/06/21	17/06/22	18/07/23		

Tabla 114. Evolución de la Conformidad de las verificaciones: en términos generales. Nivel de adecuación A

Verificación	Conformidad	30/06/20	09/06/21	17/06/22	18/07/23		
1.1 Existencia de alternativas textuales	Conforme	61.00%	66.00%	67.00%	71.00%		
	No conforme	39.00%	34.00%	33.00%	29.00%		
	No aplica	0.00%	0.00%	0.00%	0.00%		
1.2 Uso de encabezados	Conforme	34.00%	43.00%	35.00%	37.00%		
	No conforme	66.00%	57.00%	65.00%	63.00%		
	No aplica	0.00%	0.00%	0.00%	0.00%		
1.3 Uso de listas	Conforme	60.00%	59.00%	61.00%	62.00%		
	No conforme	40.00%	41.00%	39.00%	38.00%		
	No aplica	0.00%	0.00%	0.00%	0.00%		
1.4 Tablas de datos	Conforme	36.00%	43.00%	33.00%	40.00%		
	No conforme	44.00%	36.00%	46.00%	40.00%		
	No aplica	20.00%	21.00%	20.00%	20.00%		
1.5 Agrupación estructural	Conforme	37.00%	44.00%	41.00%	40.00%		
	No conforme	63.00%	56.00%	59.00%	60.00%		
	No aplica	0.00%	0.00%	0.00%	0.00%		
1.6 Separación de contenido y presentación	Conforme	67.00%	62.00%	55.00%	62.00%		
	No conforme	33.00%	38.00%	45.00%	38.00%		
	No aplica	0.00%	0.00%	0.00%	0.00%		
1.7 Identificación del idioma principal	Conforme	90.00%	89.00%	93.00%	94.00%		
	No conforme	10.00%	11.00%	7.00%	6.00%		
	No aplica	0.00%	0.00%	0.00%	0.00%		

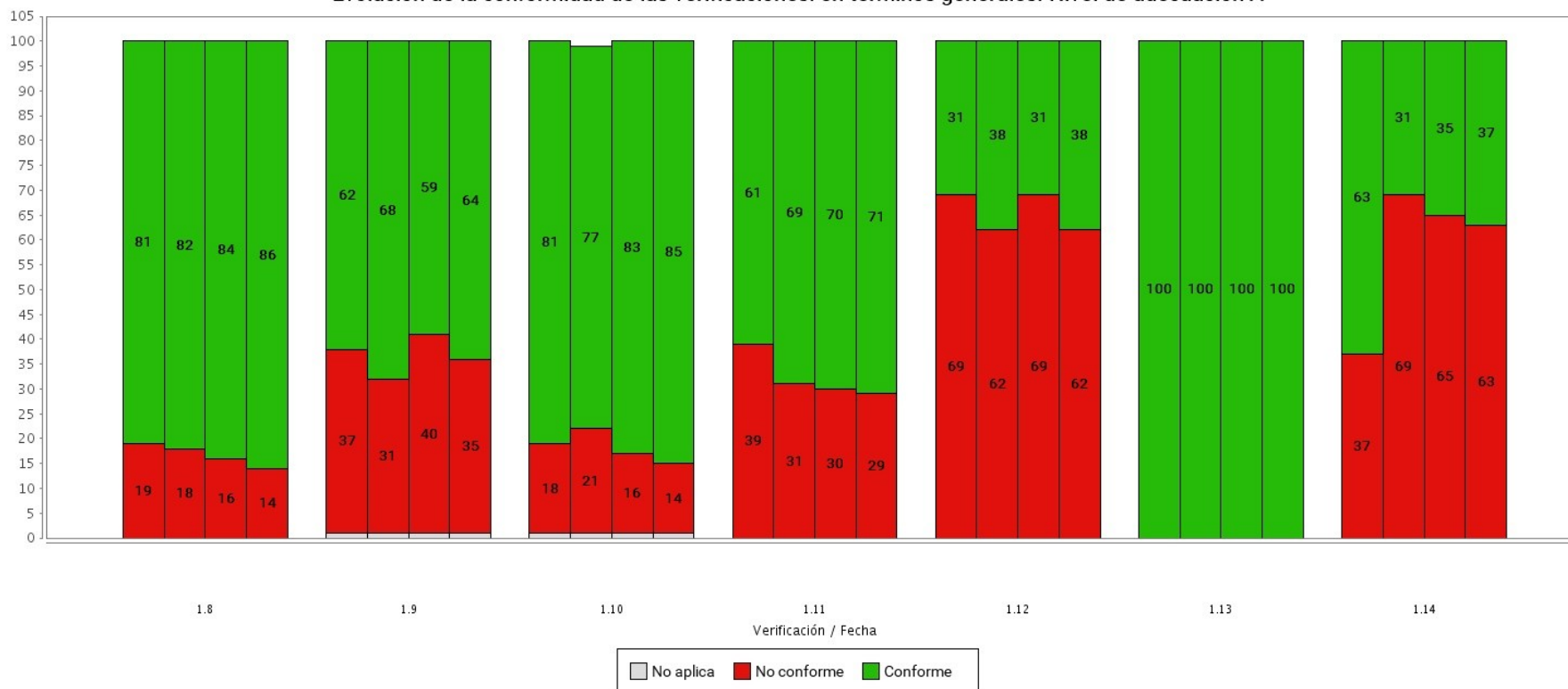
Verificación	Conformidad	30/06/20	09/06/21	17/06/22	18/07/23		
1.8 Navegación con JavaScript accesible y Control de usuario	Conforme	81.00%	82.00%	84.00%	86.00%		
	No conforme	19.00%	18.00%	16.00%	14.00%		
	No aplica	0.00%	0.00%	0.00%	0.00%		
1.9 Formularios y etiquetas	Conforme	62.00%	68.00%	59.00%	64.00%		
	No conforme	37.00%	31.00%	40.00%	35.00%		
	No aplica	1.00%	1.00%	1.00%	1.00%		
1.10 Formularios y estructura	Conforme	81.00%	77.00%	83.00%	85.00%		
	No conforme	18.00%	21.00%	16.00%	14.00%		
	No aplica	1.00%	1.00%	1.00%	1.00%		
1.11 Título de página y de marcos	Conforme	61.00%	69.00%	70.00%	71.00%		
	No conforme	39.00%	31.00%	30.00%	29.00%		
	No aplica	0.00%	0.00%	0.00%	0.00%		
1.12 Enlaces descriptivos	Conforme	31.00%	38.00%	31.00%	38.00%		
	No conforme	69.00%	62.00%	69.00%	62.00%		
	No aplica	0.00%	0.00%	0.00%	0.00%		
1.13 Cambios de contexto	Conforme	100.00%	100.00%	100.00%	100.00%		
	No conforme	0.00%	0.00%	0.00%	0.00%		
	No aplica	0.00%	0.00%	0.00%	0.00%		
1.14 Compatibilidad	Conforme	63.00%	31.00%	35.00%	37.00%		
	No conforme	37.00%	69.00%	65.00%	63.00%		
	No aplica	0.00%	0.00%	0.00%	0.00%		

6.1.4.2. Nivel de adecuación AA

Evolución de la conformidad de las verificaciones: en términos generales. Nivel de adecuación AA



Tabla 115. Fechas de las iteraciones del observatorio

	1ª Barra	2ª Barra	3ª Barra	4ª Barra	5ª Barra	6ª Barra
Fecha observatorio	30/06/20	09/06/21	17/06/22	18/07/23		

Tabla 116. Evolución de la Conformidad de las verificaciones: en términos generales. Nivel de adecuación AA

Verificación	Conformidad	30/06/20	09/06/21	17/06/22	18/07/23		
2.1 Identificación de los cambios de idioma	Conforme	92.00%	95.00%	96.00%	91.00%		
	No conforme	8.00%	5.00%	4.00%	9.00%		
	No aplica	0.00%	0.00%	0.00%	0.00%		
2.2 Legibilidad y contraste	Conforme	69.00%	76.00%	81.00%	75.00%		
	No conforme	31.00%	24.00%	19.00%	25.00%		
	No aplica	0.00%	0.00%	0.00%	0.00%		
2.3 Maquetación adaptable	Conforme	85.00%	89.00%	84.00%	91.00%		
	No conforme	15.00%	11.00%	16.00%	9.00%		
	No aplica	0.00%	0.00%	0.00%	0.00%		
2.4 Múltiples vías de navegación	Conforme	88.00%	81.00%	86.00%	84.00%		
	No conforme	12.00%	19.00%	14.00%	16.00%		
	No aplica	0.00%	0.00%	0.00%	0.00%		
2.5 Independencia del dispositivo	Conforme	73.00%	71.00%	69.00%	72.00%		
	No conforme	27.00%	29.00%	31.00%	28.00%		
	No aplica	0.00%	0.00%	0.00%	0.00%		
2.6 Navegación consistente	Conforme	77.00%	85.00%	84.00%	87.00%		
	No conforme	23.00%	15.00%	16.00%	13.00%		
	No aplica	0.00%	0.00%	0.00%	0.00%		

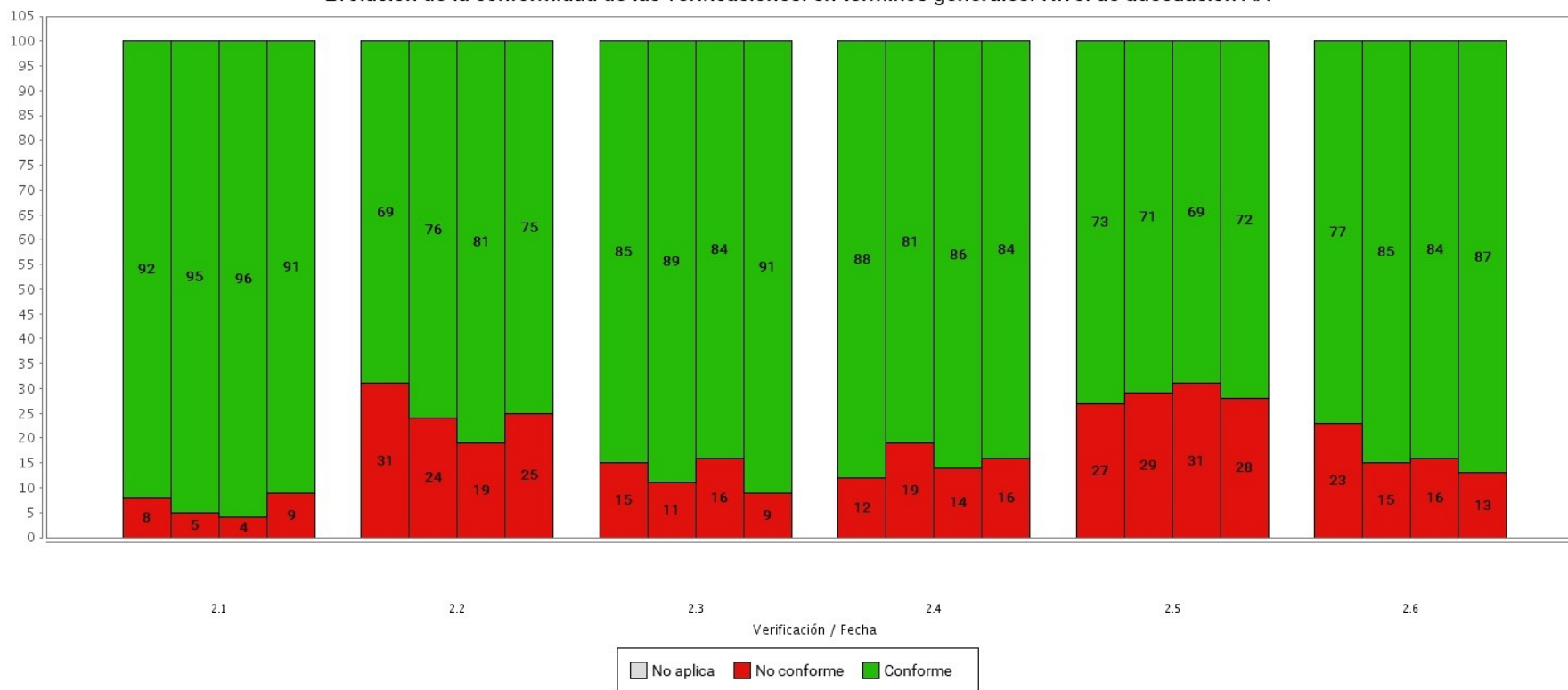
6.1.5. Evolución de la puntuación media de las verificaciones

En los apartados siguientes se presenta la variación sufrida por la Puntuación Media de las veinte verificaciones del observatorio.

Mediante estas gráficas se puede obtener de forma rápida una conclusión sobre en qué requisitos de accesibilidad se está mejorando, así como aquellos en los que los problemas detectados han ido en aumento, y de esa forma poder focalizar los esfuerzos más fácilmente.

6.1.5.1. Nivel de adecuación A

Evolución de la Puntuación media de las verificaciones: en términos generales. Nivel de adecuación A



Tabla 117. Fechas de las iteraciones del observatorio

	1ª Barra	2ª Barra	3ª Barra	4ª Barra	5ª Barra	6ª Barra
Fecha observatorio	30/06/20	09/06/21	17/06/22	18/07/23		

Evolución de la Puntuación media de las verificaciones: en términos generales. Nivel de adecuación A

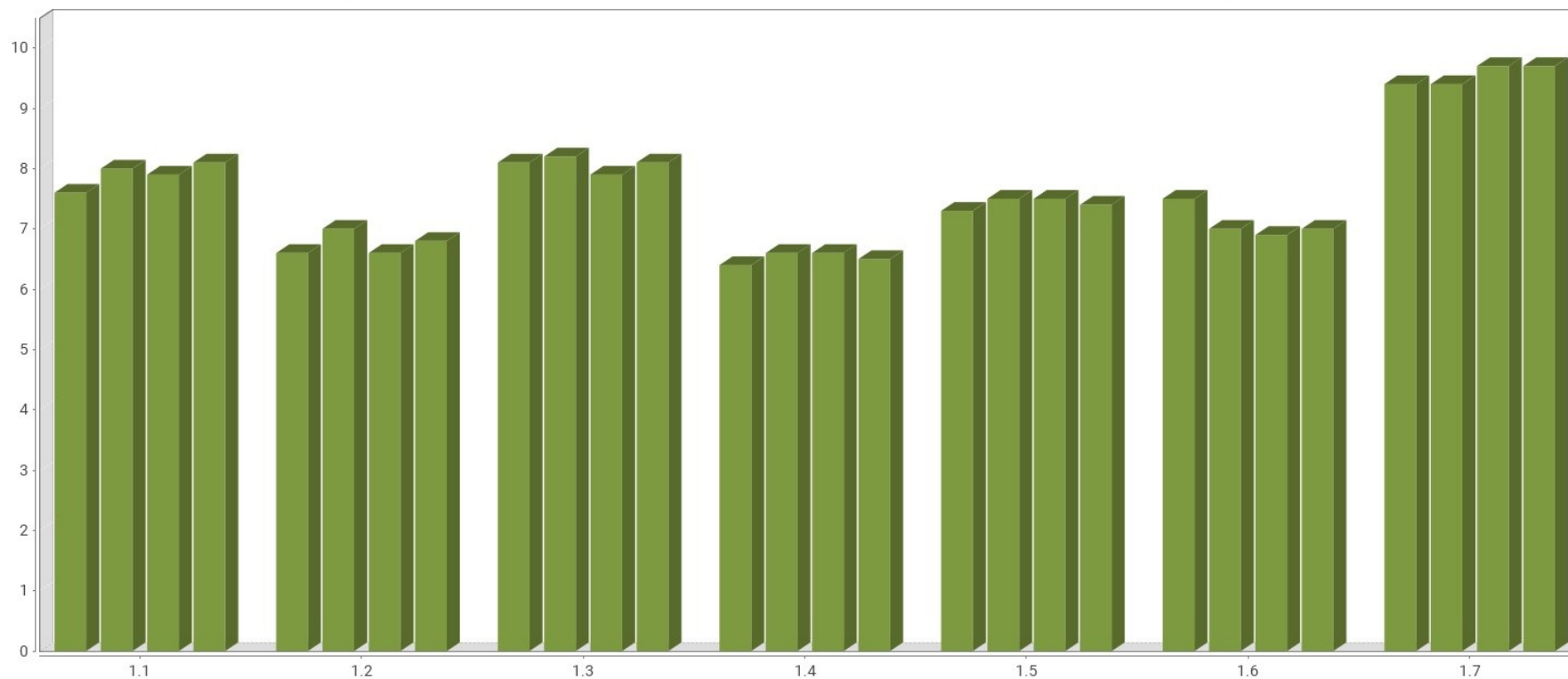

Tabla 118. Fechas de las iteraciones del observatorio

	1ª Barra	2ª Barra	3ª Barra	4ª Barra	5ª Barra	6ª Barra
Fecha observatorio	30/06/20	09/06/21	17/06/22	18/07/23		

Tabla 119. Evolución de la Puntuación media de las verificaciones: en términos generales. Nivel de adecuación A

Verificación	30/06/20	09/06/21	17/06/22	18/07/23		
1.1 Existencia de alternativas textuales	7.60	8.00	7.90	8.10		
1.2 Uso de encabezados	6.60	7.00	6.60	6.80		
1.3 Uso de listas	8.10	8.20	7.90	8.10		
1.4 Tablas de datos	6.40	6.60	6.60	6.50		
1.5 Agrupación estructural	7.30	7.50	7.50	7.40		
1.1.6 Separación de contenido y presentación	7.50	7.00	6.90	7.00		
1.7 Identificación del idioma principal	9.40	9.40	9.70	9.70		
1.8 Navegación con JavaScript accesible y Control de usuario	8.70	9.00	8.90	9.30		
1.9 Formularios y etiquetas	7.60	7.80	7.10	7.30		
1.10 Formularios y estructura	9.20	9.00	9.30	9.50		
1.11 Título de página y de marcos	6.90	7.60	7.90	7.60		
1.12 Enlaces descriptivos	5.60	5.90	5.30	5.90		
1.13 Cambios de contexto	10.00	10.00	10.00	10.00		
1.14 Compatibilidad	7.00	3.80	4.20	4.30		

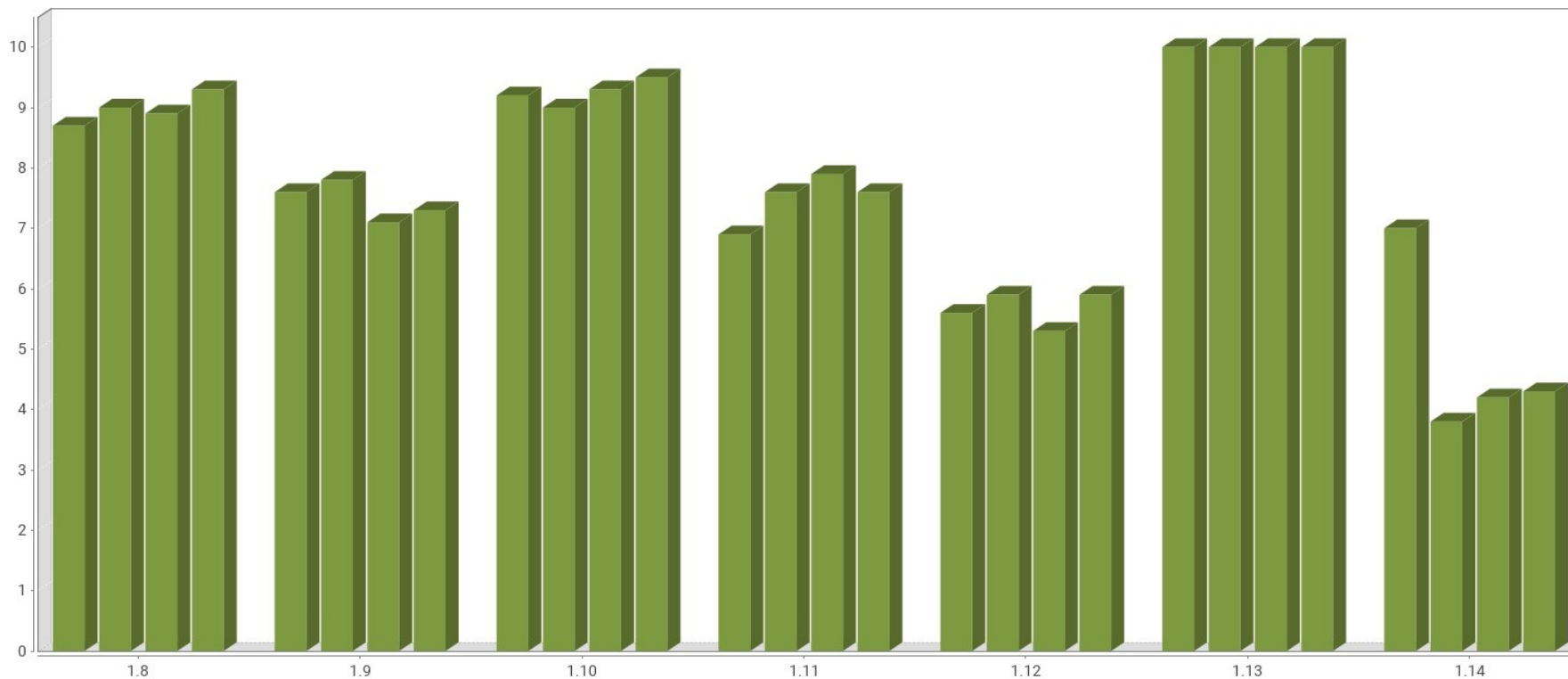
6.1.5.2. Nivel de adecuación AA

Evolución de la Puntuación media de las verificaciones: en términos generales. Nivel de adecuación AA



Tabla 120. Fechas de las iteraciones del observatorio

	1ª Barra	2ª Barra	3ª Barra	4ª Barra	5ª Barra	6ª Barra
Fecha observatorio	30/06/20	09/06/21	17/06/22	18/07/23		

Tabla 121. Evolución de la Puntuación media de las verificaciones: en términos generales. Nivel de adecuación AA

Verificación	30/06/20	09/06/21	17/06/22	18/07/23		
2.1 Identificación de los cambios de idioma	9.60	9.60	9.60	9.30		
2.2 Legibilidad y contraste	7.90	8.50	8.70	8.40		
2.3 Maquetación adaptable	8.70	9.10	8.50	9.40		
2.4 Múltiples vías de navegación	9.20	8.90	8.90	9.00		
2.5 Independencia del dispositivo	7.60	7.20	7.40	7.50		
2.6 Navegación consistente	8.90	9.20	9.00	9.10		

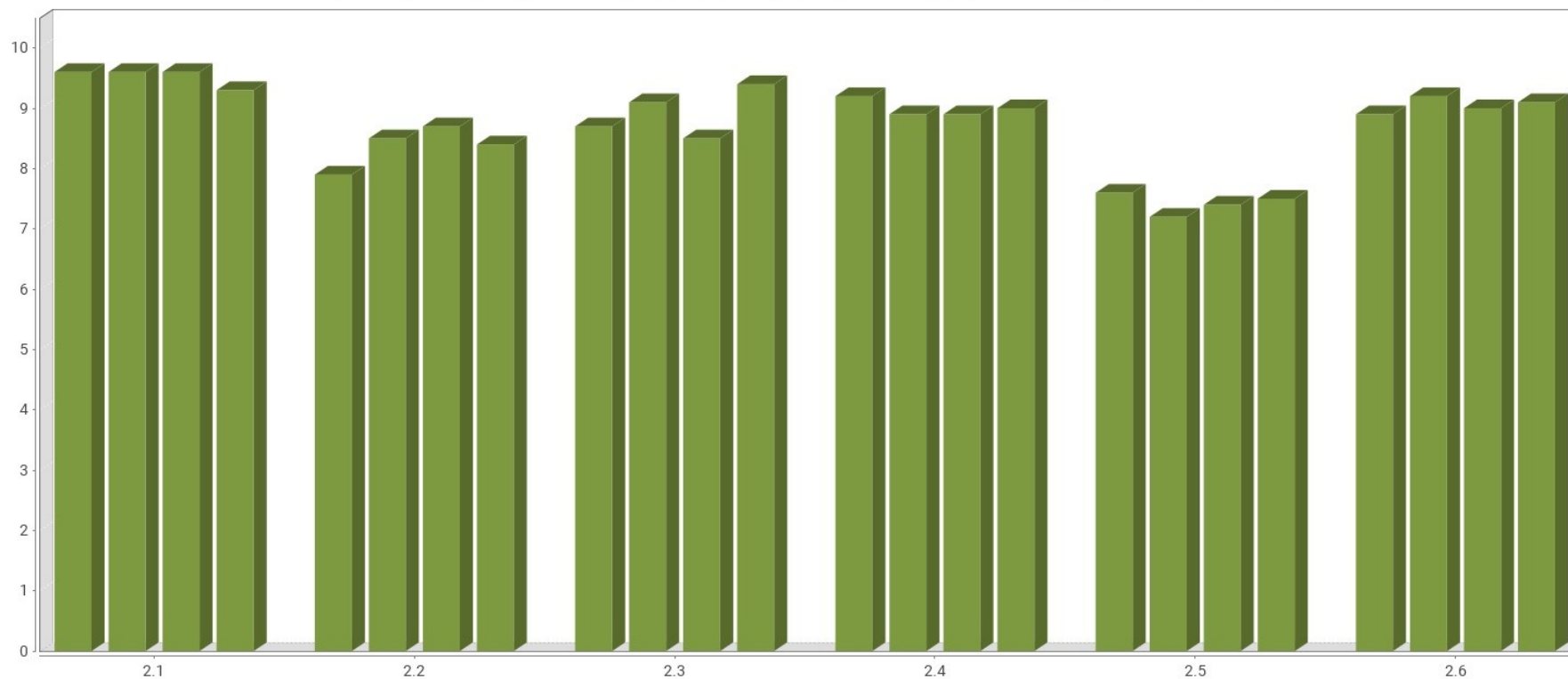
6.1.6. Evolución de la puntuación media por aspecto

Por último, se presentan los resultados de Puntuación Media obtenidos por los distintos aspectos de accesibilidad en que se han clasificado las veinte verificaciones del observatorio.

De esta forma se obtiene también información sobre en qué áreas se está trabajando más: aquellas directamente relacionadas con la accesibilidad (Alternativas por ejemplo), cuestiones de estándares (aspecto Presentación por ejemplo), o las relacionadas también con cuestiones de usabilidad de la web como las del aspecto Navegación.

Evolución de la Puntuación media por aspectos: en términos generales



Tabla 122. Evolución de la Puntuación media por aspectos: en términos generales

Aspecto	30/06/20	09/06/21	17/06/22	18/07/23		
General	8.20	7.80	7.90	8.00		
Presentación	7.70	7.80	7.80	7.70		
Estructura	7.50	7.70	7.60	7.70		
Navegación	8.30	8.50	8.20	8.40		
Alternativas	7.60	8.00	7.90	8.10		

6.2. EVOLUCIÓN DE LA PARTE FIJA

En este apartado se muestra la evolución de los sitios web pertenecientes a la serie fija de los resultados obtenidos en las últimas iteraciones del observatorio. De esta manera, los resultados comparados se corresponden con los mismos sitios web en cada iteración.

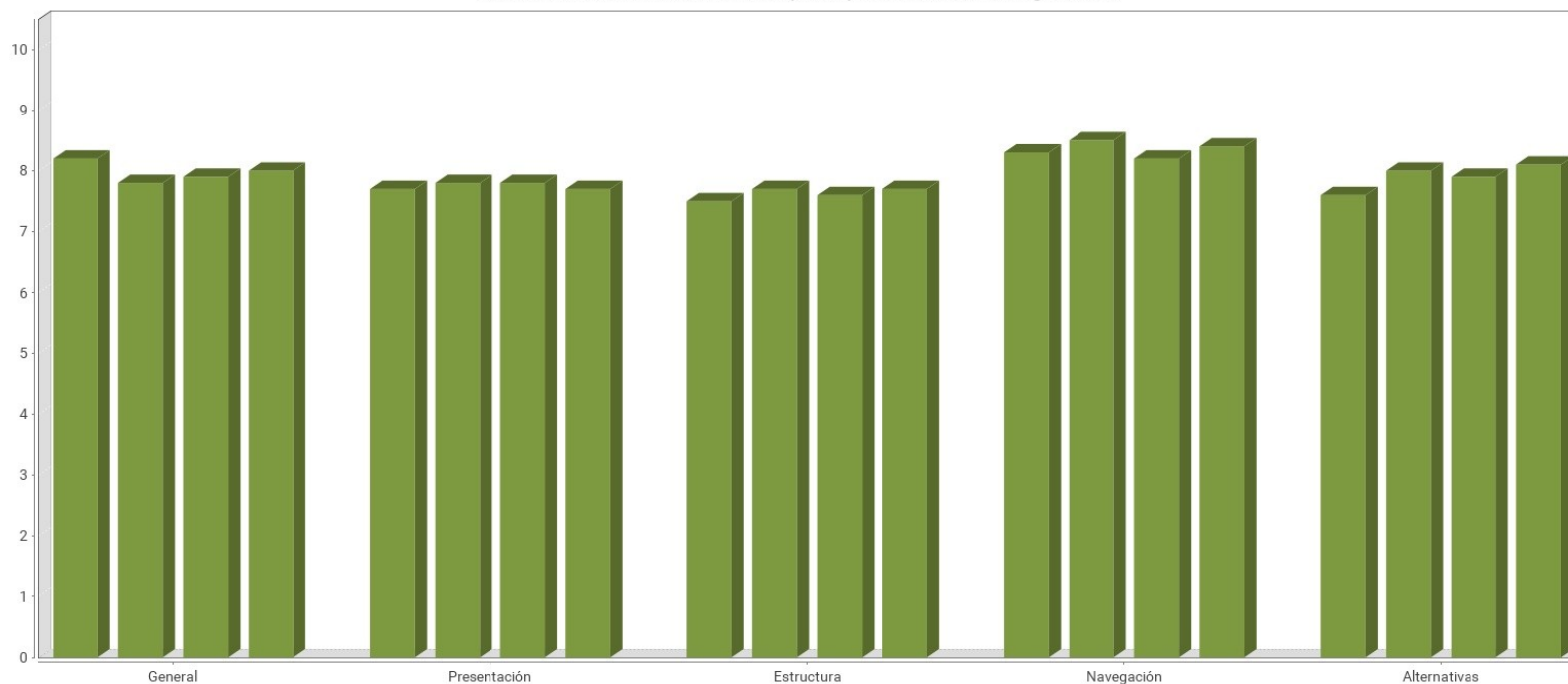
6.2.1. Evolución del nivel de adecuación estimado

En la siguiente gráfica se muestra la evolución del nivel de adecuación estimado de todos los sitios web (pertenecientes a la parte fija) analizados en las últimas iteraciones de este observatorio.

Evolución del Nivel de adecuación estimado: parte fija



Tabla 123. Evolución del Nivel de adecuación estimado: parte fija

Nivel de adecuación estimado	30/06/20	09/06/21	17/06/22	18/07/23
AA	37.00%	36.00%	33.00%	40.00%
A	27.00%	24.00%	24.00%	18.00%
No válido	35.00%	40.00%	43.00%	42.00%

6.2.2. Evolución de la situación de cumplimiento estimada

En la siguiente gráfica se muestra la evolución de la situación de cumplimiento estimado de todos los sitios web (pertenecientes a la parte fija) analizados en las últimas iteraciones de este observatorio.

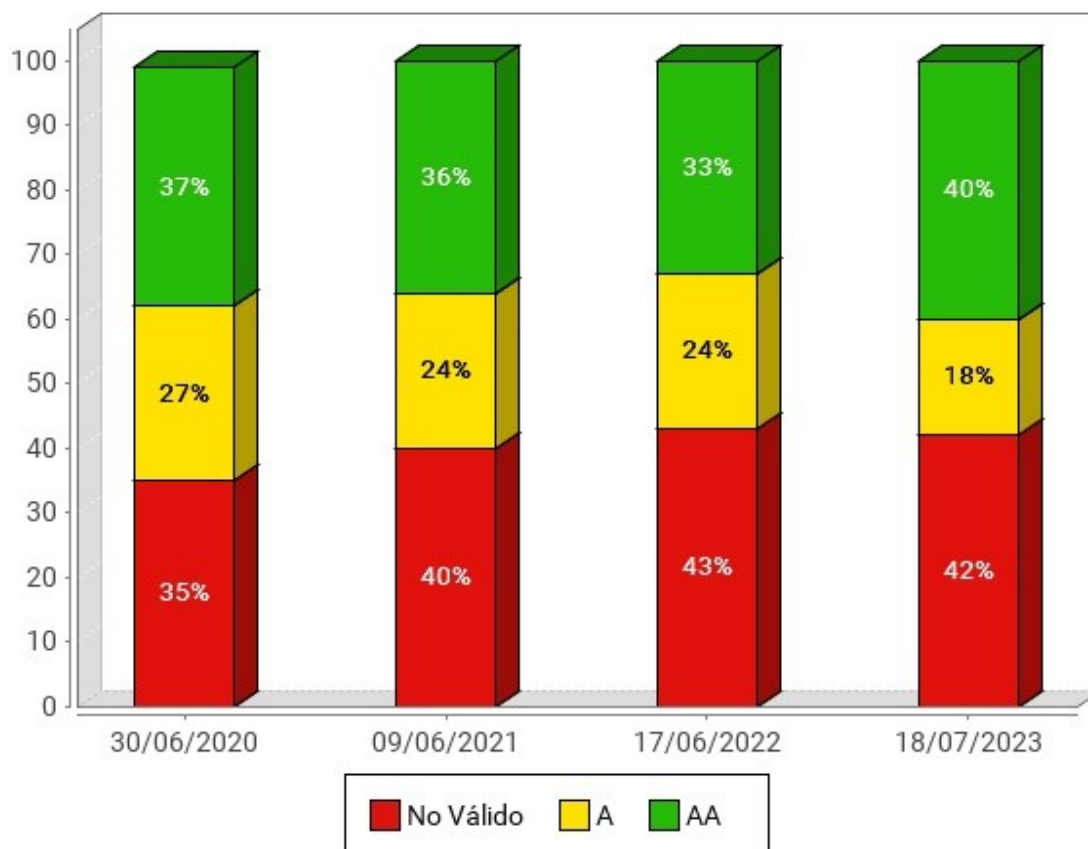
Evolución de la Situación de cumplimiento estimada: parte fija



Tabla 124. Evolución de la Situación de cumplimiento estimada: parte fija

Situación de cumplimiento estimada	30/06/20	09/06/21	17/06/22	18/07/23		
Plenamente conforme	3.00%	3.00%	0%	2.00%		
Parcialmente conforme	83.00%	82.00%	89.00%	85.00%		
No conforme	14.00%	15.00%	11.00%	13.00%		

6.2.3. Evolución de la puntuación media del observatorio

La siguiente gráfica muestra la evolución de la Puntuación Media alcanzada por la parte fija de los distintos observatorios realizados hasta la fecha. Éste es un valor que suele sufrir variaciones pequeñas, pero que permite observar si la accesibilidad global de todos los sitios web (pertenecientes a la parte fija) analizados por este observatorio tiende a mejorar o empeorar en el tiempo.

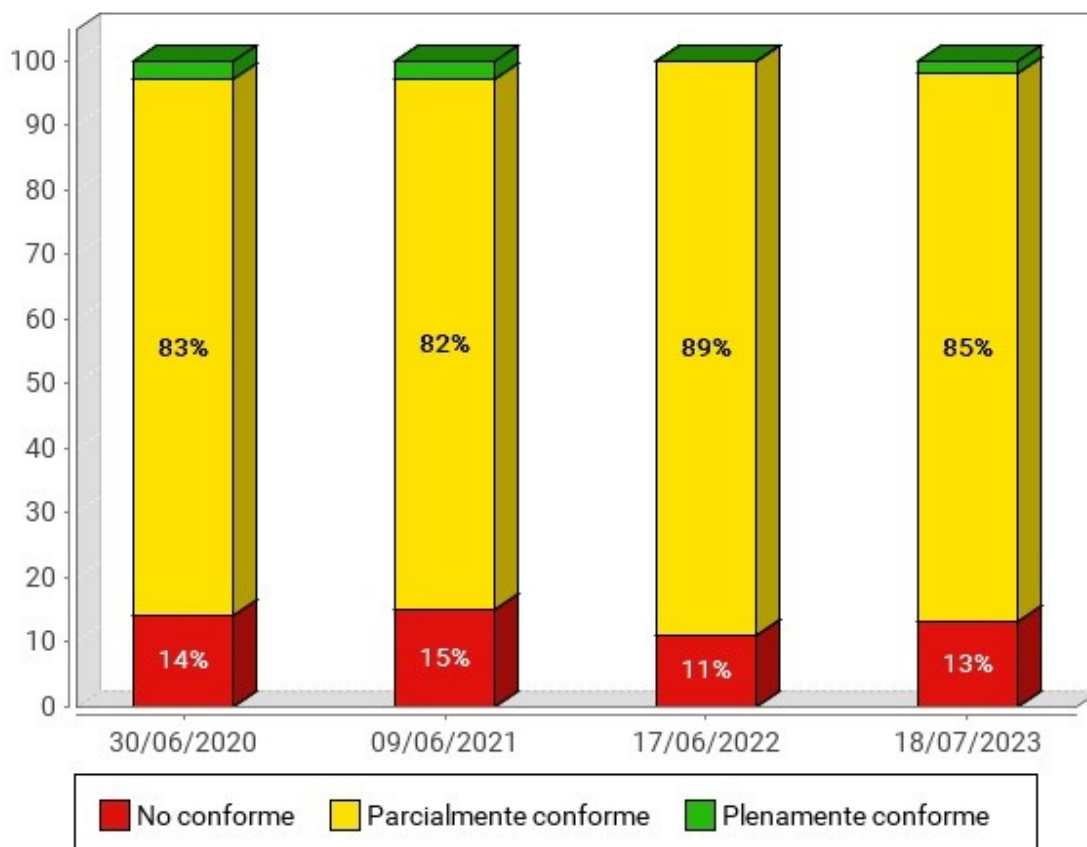
Evolución de la Puntuación media del observatorio: parte fija



Tabla 125. Evolución de la Puntuación media del observatorio: parte fija

Fecha	Puntuación media
30/06/2020	8.27
09/06/2021	8.16
17/06/2022	8.14
18/07/2023	8.18

6.2.4. Evolución de la conformidad de las verificaciones

Las siguientes gráficas muestran la evolución de la Conformidad de las verificaciones analizadas por el observatorio en las últimas iteraciones, en primer lugar para las verificaciones de nivel A y a continuación para las verificaciones de nivel AA, para los sitios web pertenecientes a la parte fija.

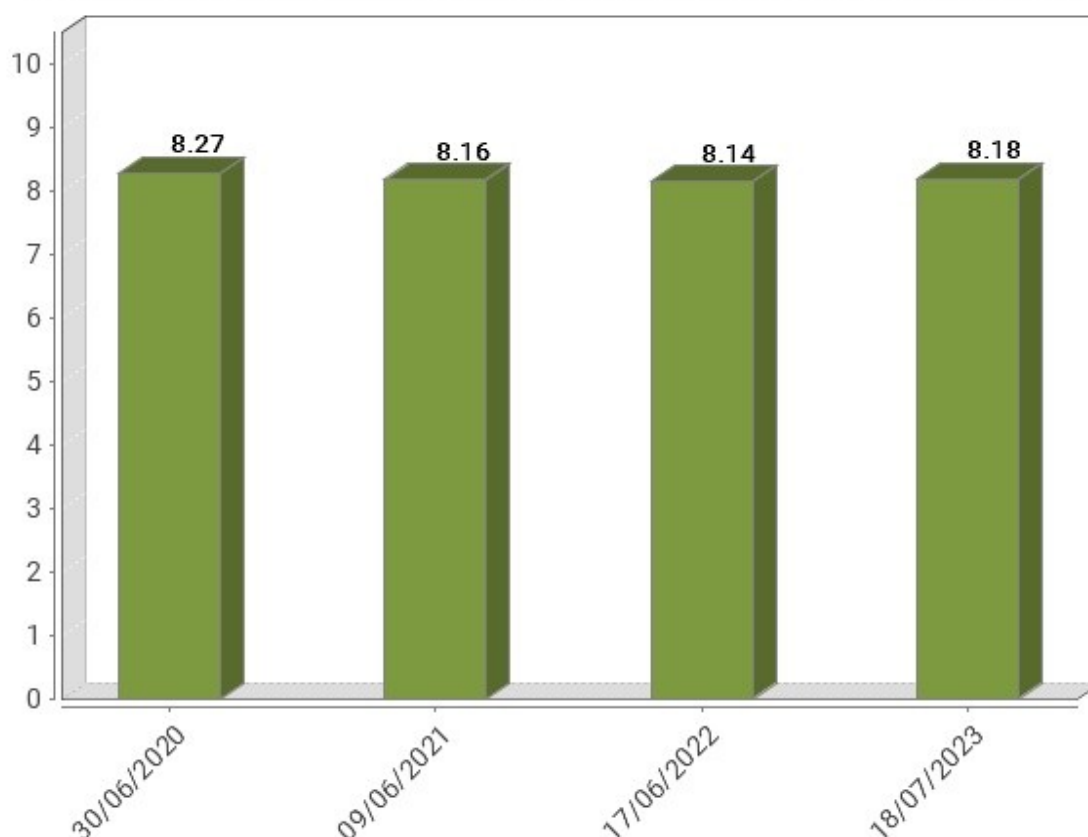
6.2.4.1. Nivel de adecuación A

Evolución de la conformidad de las verificaciones: parte fija. Nivel de adecuación A



Tabla 126. Fechas de las iteraciones del observatorio

	1ª Barra	2ª Barra	3ª Barra	4ª Barra	5ª Barra	6ª Barra
Fecha observatorio	30/06/20	09/06/21	17/06/22	18/07/23		

Evolución de la conformidad de las verificaciones: parte fija. Nivel de adecuación A

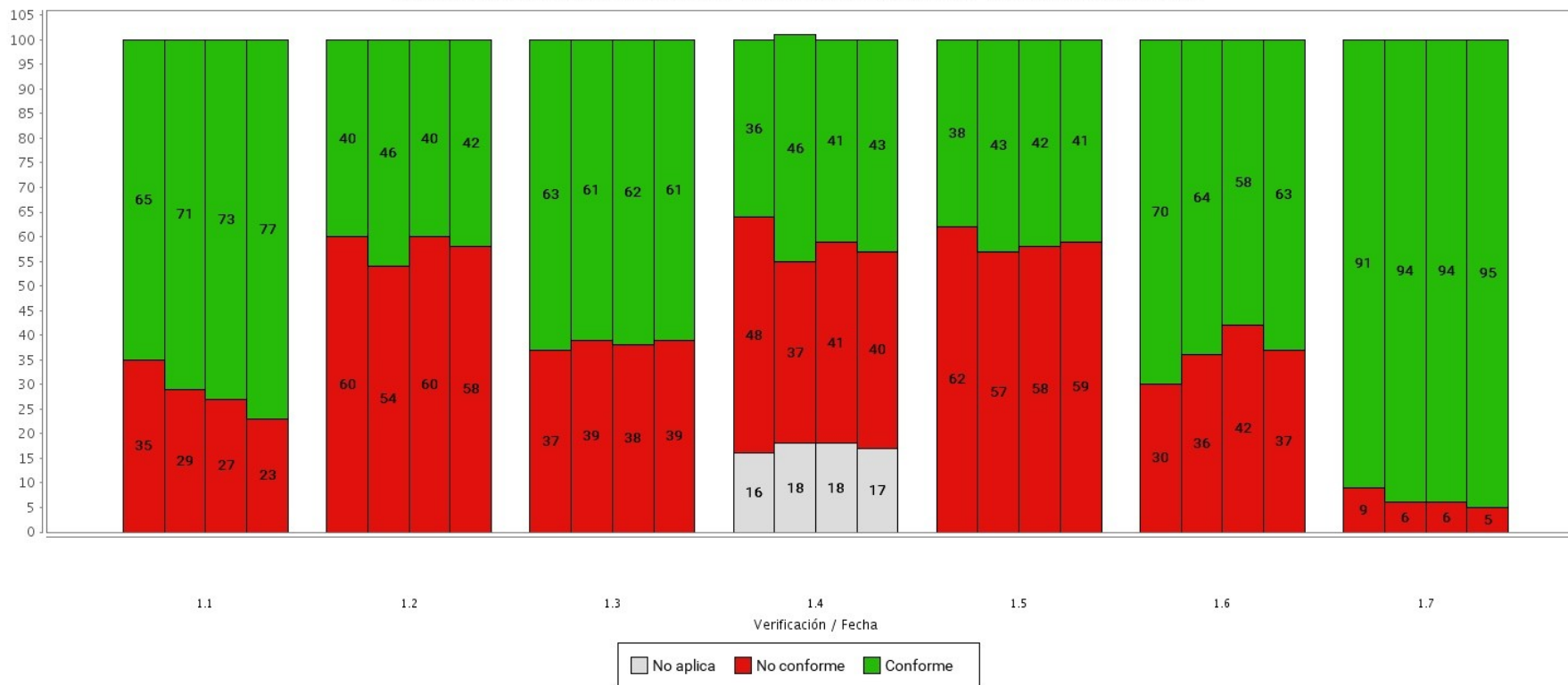

Tabla 127. Fechas de las iteraciones del observatorio

	1ª Barra	2ª Barra	3ª Barra	4ª Barra	5ª Barra	6ª Barra
Fecha observatorio	30/06/20	09/06/21	17/06/22	18/07/23		

Tabla 128. Evolución de la Conformidad de las verificaciones: parte fija. Nivel de adecuación A

Verificación	Conformidad	30/06/20	09/06/21	17/06/22	18/07/23		
1.1 Existencia de alternativas textuales	Conforme	65.00%	71.00%	73.00%	77.00%		
	No conforme	35.00%	29.00%	27.00%	23.00%		
	No aplica	0.00%	0.00%	0.00%	0.00%		
1.2 Uso de encabezados	Conforme	40.00%	46.00%	40.00%	42.00%		
	No conforme	60.00%	54.00%	60.00%	58.00%		
	No aplica	0.00%	0.00%	0.00%	0.00%		
1.3 Uso de listas	Conforme	63.00%	61.00%	62.00%	61.00%		
	No conforme	37.00%	39.00%	38.00%	39.00%		
	No aplica	0.00%	0.00%	0.00%	0.00%		
1.4 Tablas de datos	Conforme	36.00%	46.00%	41.00%	43.00%		
	No conforme	48.00%	37.00%	41.00%	40.00%		
	No aplica	16.00%	18.00%	18.00%	17.00%		
1.5 Agrupación estructural	Conforme	38.00%	43.00%	42.00%	41.00%		
	No conforme	62.00%	57.00%	58.00%	59.00%		
	No aplica	0.00%	0.00%	0.00%	0.00%		
1.6 Separación de contenido y presentación	Conforme	70.00%	64.00%	58.00%	63.00%		
	No conforme	30.00%	36.00%	42.00%	37.00%		
	No aplica	0.00%	0.00%	0.00%	0.00%		
1.7 Identificación del idioma principal	Conforme	91.00%	94.00%	94.00%	95.00%		
	No conforme	9.00%	6.00%	6.00%	5.00%		
	No aplica	0.00%	0.00%	0.00%	0.00%		

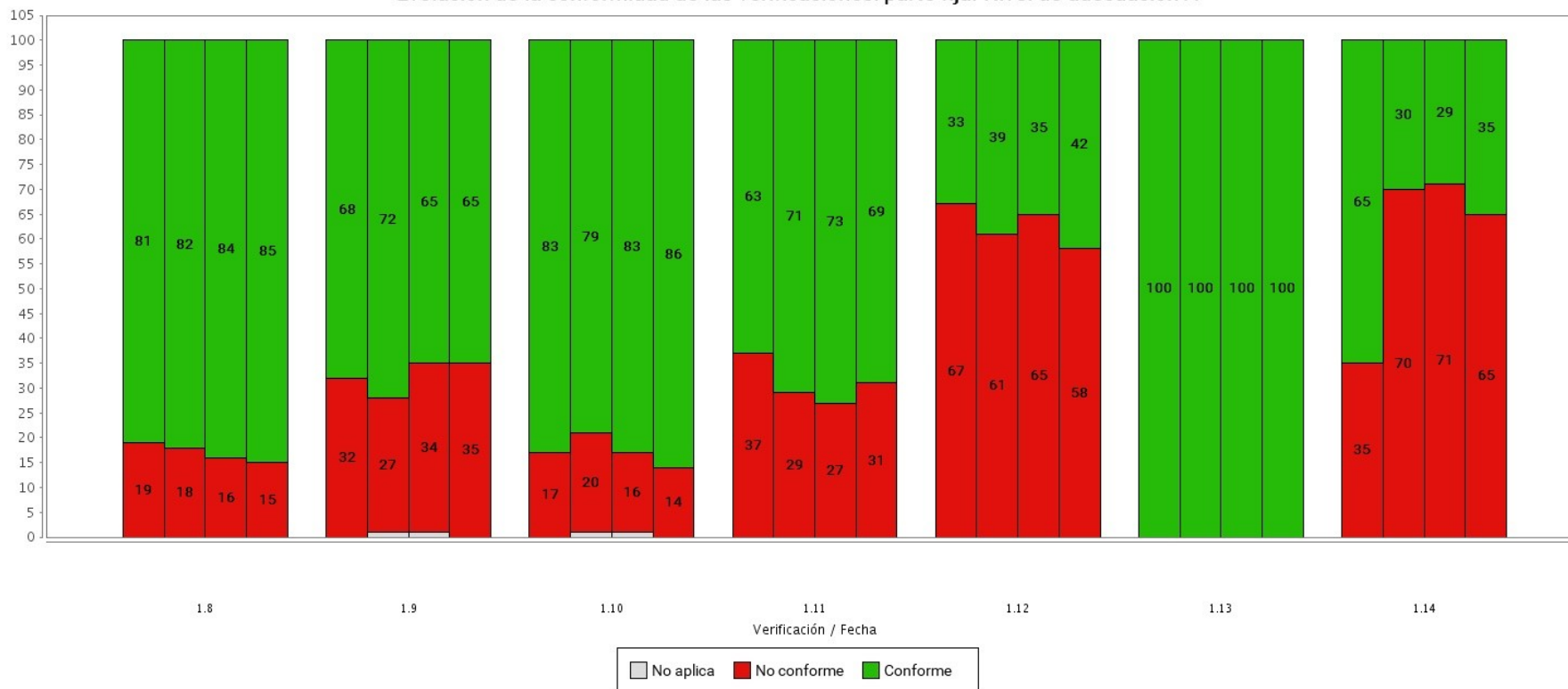
Verificación	Conformidad	30/06/20	09/06/21	17/06/22	18/07/23		
1.8 Navegación con JavaScript accesible y Control de usuario	Conforme	81.00%	82.00%	84.00%	85.00%		
	No conforme	19.00%	18.00%	16.00%	15.00%		
	No aplica	0.00%	0.00%	0.00%	0.00%		
1.9 Formularios y etiquetas	Conforme	68.00%	72.00%	65.00%	65.00%		
	No conforme	32.00%	27.00%	34.00%	35.00%		
	No aplica	0.00%	1.00%	1.00%	0.00%		
1.10 Formularios y estructura	Conforme	83.00%	79.00%	83.00%	86.00%		
	No conforme	17.00%	20.00%	16.00%	14.00%		
	No aplica	0.00%	1.00%	1.00%	0.00%		
1.11 Título de página y de marcos	Conforme	63.00%	71.00%	73.00%	69.00%		
	No conforme	37.00%	29.00%	27.00%	31.00%		
	No aplica	0.00%	0.00%	0.00%	0.00%		
1.12 Enlaces descriptivos	Conforme	33.00%	39.00%	35.00%	42.00%		
	No conforme	67.00%	61.00%	65.00%	58.00%		
	No aplica	0.00%	0.00%	0.00%	0.00%		
1.13 Cambios de contexto	Conforme	100.00%	100.00%	100.00%	100.00%		
	No conforme	0.00%	0.00%	0.00%	0.00%		
	No aplica	0.00%	0.00%	0.00%	0.00%		
1.14 Compatibilidad	Conforme	65.00%	30.00%	29.00%	35.00%		
	No conforme	35.00%	70.00%	71.00%	65.00%		
	No aplica	0.00%	0.00%	0.00%	0.00%		

6.2.4.2. Nivel de adecuación AA

Evolución de la conformidad de las verificaciones: parte fija. Nivel de adecuación AA



Tabla 129. Fechas de las iteraciones del observatorio

	1ª Barra	2ª Barra	3ª Barra	4ª Barra	5ª Barra	6ª Barra
Fecha observatorio	30/06/20	09/06/21	17/06/22	18/07/23		

Tabla 130. Evolución de la Conformidad de las verificaciones: parte fija. Nivel de adecuación AA

Verificación	Conformidad	30/06/20	09/06/21	17/06/22	18/07/23		
2.1 Identificación de los cambios de idioma	Conforme	96.00%	98.00%	97.00%	95.00%		
	No conforme	4.00%	2.00%	3.00%	5.00%		
	No aplica	0.00%	0.00%	0.00%	0.00%		
2.2 Legibilidad y contraste	Conforme	71.00%	79.00%	81.00%	79.00%		
	No conforme	29.00%	21.00%	19.00%	21.00%		
	No aplica	0.00%	0.00%	0.00%	0.00%		
2.3 Maquetación adaptable	Conforme	86.00%	91.00%	91.00%	92.00%		
	No conforme	14.00%	9.00%	9.00%	8.00%		
	No aplica	0.00%	0.00%	0.00%	0.00%		
2.4 Múltiples vías de navegación	Conforme	90.00%	85.00%	89.00%	87.00%		
	No conforme	10.00%	15.00%	11.00%	13.00%		
	No aplica	0.00%	0.00%	0.00%	0.00%		
2.5 Independencia del dispositivo	Conforme	73.00%	69.00%	67.00%	72.00%		
	No conforme	27.00%	31.00%	33.00%	28.00%		
	No aplica	0.00%	0.00%	0.00%	0.00%		
2.6 Navegación consistente	Conforme	81.00%	87.00%	84.00%	88.00%		
	No conforme	19.00%	13.00%	16.00%	12.00%		
	No aplica	0.00%	0.00%	0.00%	0.00%		

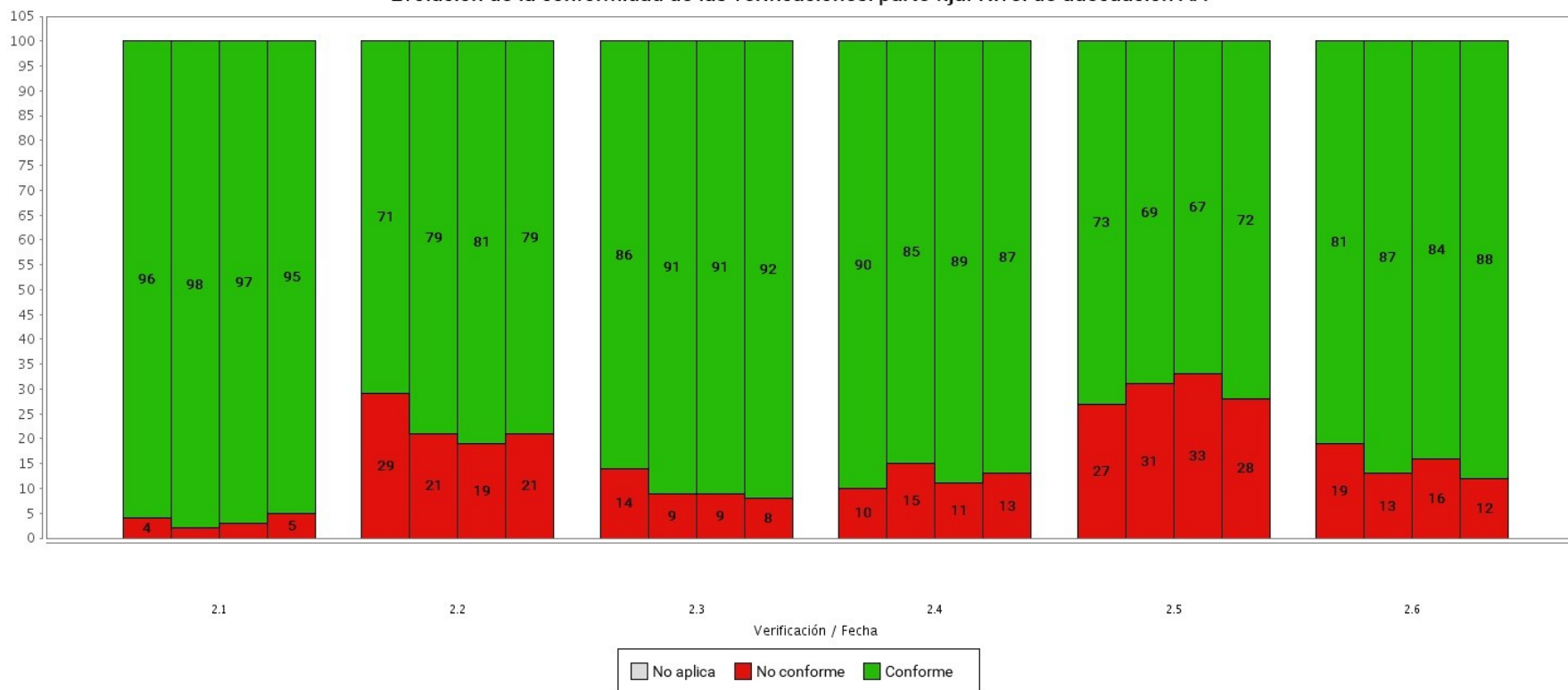
6.2.5. Evolución de la puntuación media de las verificaciones

En los apartados siguientes se presenta la variación sufrida por la Puntuación Media de las veinte verificaciones del observatorio.

Mediante estas gráficas se puede obtener de forma rápida una conclusión sobre en qué verificaciones de accesibilidad se está mejorando, así como aquellas en las que los problemas detectados han ido en aumento, y de esa forma poder focalizar los esfuerzos más fácilmente.

6.2.5.1. Nivel de adecuación A

Evolución de la Puntuación media de las verificaciones: parte fija. Nivel de adecuación A



Tabla 131. Fechas de las iteraciones del observatorio

	1ª Barra	2ª Barra	3ª Barra	4ª Barra	5ª Barra	6ª Barra
Fecha observatorio	30/06/20	09/06/21	17/06/22	18/07/23		

Evolución de la Puntuación media de las verificaciones: parte fija. Nivel de adecuación A

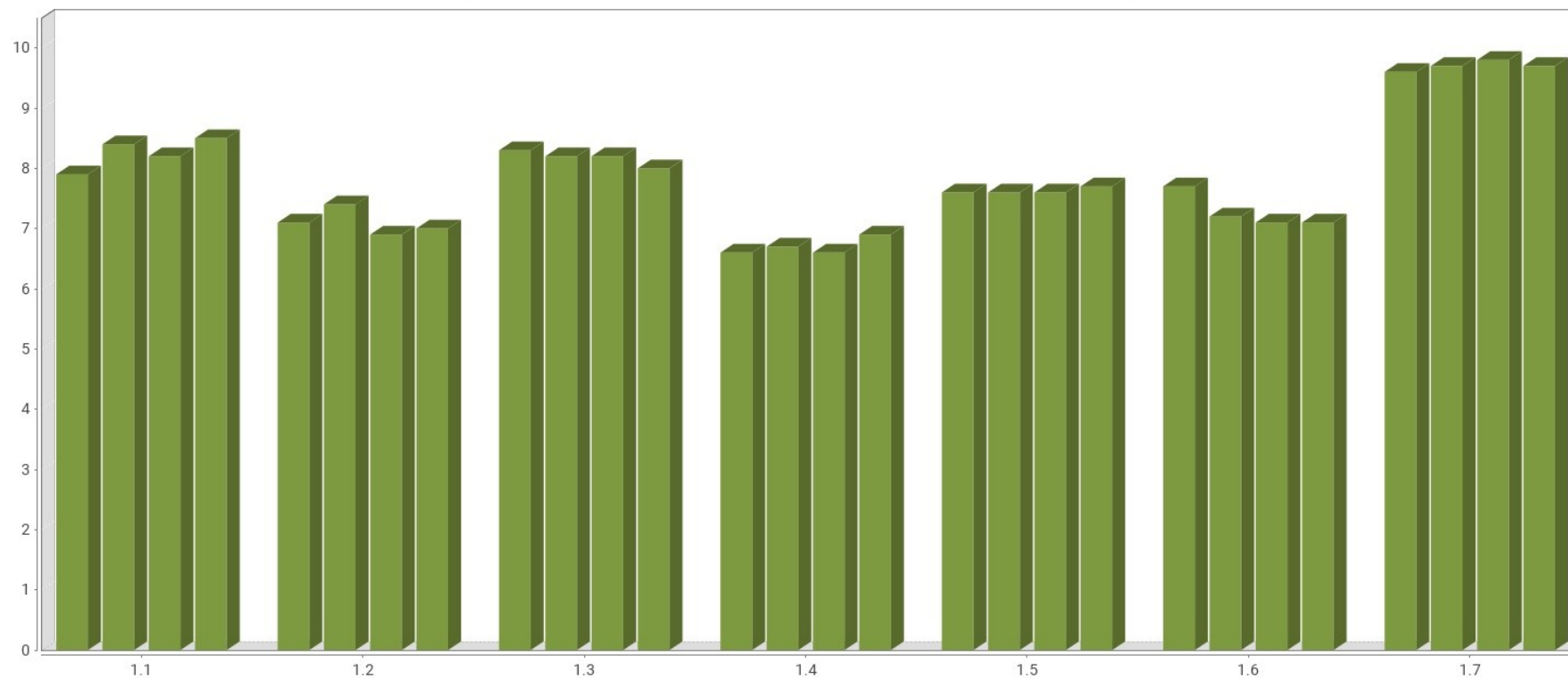

Tabla 132. Fechas de las iteraciones del observatorio

	1ª Barra	2ª Barra	3ª Barra	4ª Barra	5ª Barra	6ª Barra
Fecha observatorio	30/06/20	09/06/21	17/06/22	18/07/23		

Tabla 133. Evolución de la Puntuación media de las verificaciones: parte fija. Nivel de adecuación A

Verificación	30/06/20	09/06/21	17/06/22	18/07/23		
1.1 Existencia de alternativas textuales	7.90	8.40	8.20	8.50		
1.2 Uso de encabezados	7.10	7.40	6.90	7.00		
1.3 Uso de listas	8.30	8.20	8.20	8.00		
1.4 Tablas de datos	6.60	6.70	6.60	6.90		
1.5 Agrupación estructural	7.60	7.60	7.60	7.70		
1.1.6 Separación de contenido y presentación	7.70	7.20	7.10	7.10		
1.7 Identificación del idioma principal	9.60	9.70	9.80	9.70		
1.8 Navegación con JavaScript accesible y Control de usuario	8.80	9.10	9.10	9.40		
1.9 Formularios y etiquetas	7.90	7.90	7.80	7.40		
1.10 Formularios y estructura	9.40	9.20	9.40	9.60		
1.11 Título de página y de marcos	7.10	7.80	7.90	7.40		
1.12 Enlaces descriptivos	6.00	6.00	5.90	6.10		
1.13 Cambios de contexto	10.00	10.00	10.00	10.00		
1.14 Compatibilidad	7.10	3.70	3.60	4.30		

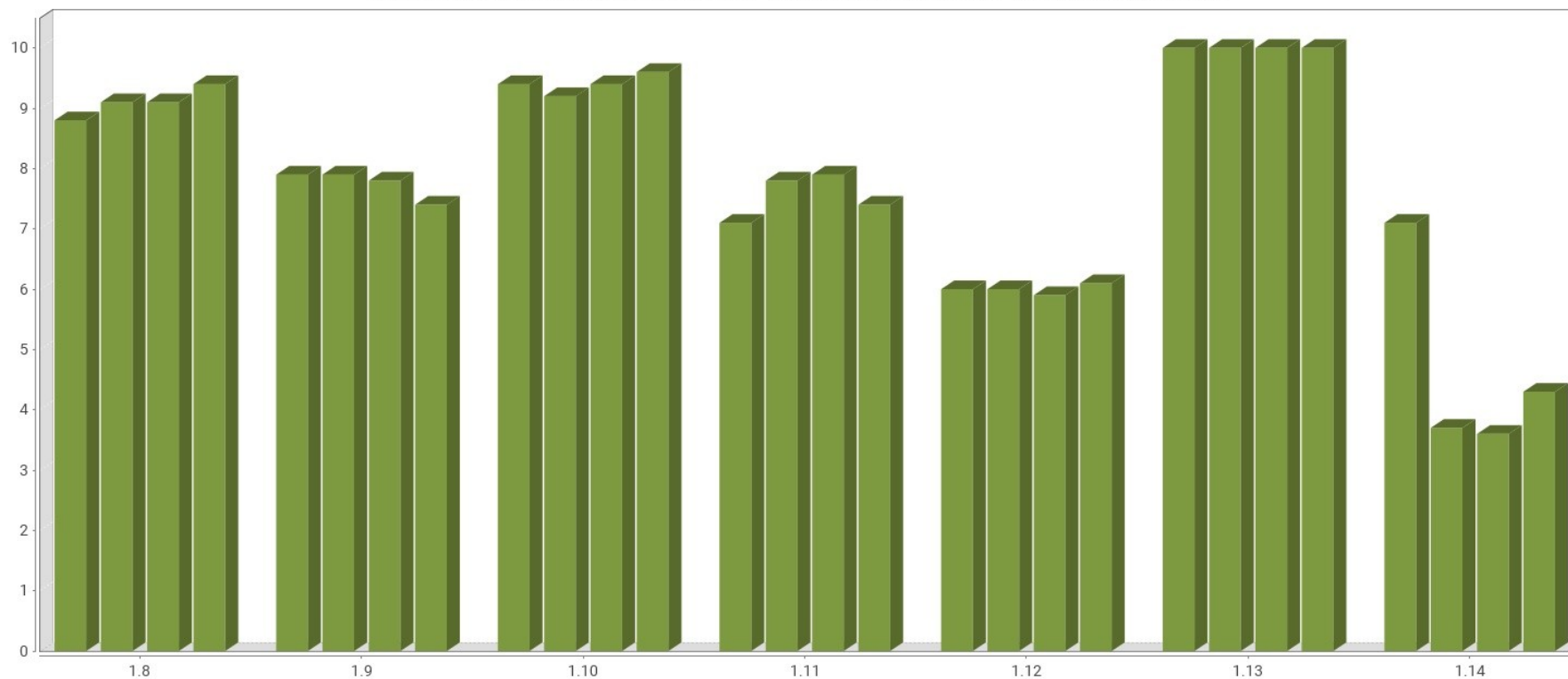
6.2.5.2. Nivel de adecuación AA

Evolución de la Puntuación media de las verificaciones: parte fija. Nivel de adecuación AA



Tabla 134. Fechas de las iteraciones del observatorio

	1ª Barra	2ª Barra	3ª Barra	4ª Barra	5ª Barra	6ª Barra
Fecha observatorio	30/06/20	09/06/21	17/06/22	18/07/23		

Tabla 135. Evolución de la Puntuación media de las verificaciones: parte fija. Nivel de adecuación AA

Verificación	30/06/20	09/06/21	17/06/22	18/07/23		
2.1 Identificación de los cambios de idioma	9.80	9.80	9.70	9.50		
2.2 Legibilidad y contraste	8.20	8.70	8.70	8.80		
2.3 Maquetación adaptable	8.80	9.30	9.40	9.40		
2.4 Múltiples vías de navegación	9.40	9.00	9.30	9.10		
2.5 Independencia del dispositivo	7.60	7.10	7.20	7.50		
2.6 Navegación consistente	9.20	9.20	9.10	9.20		

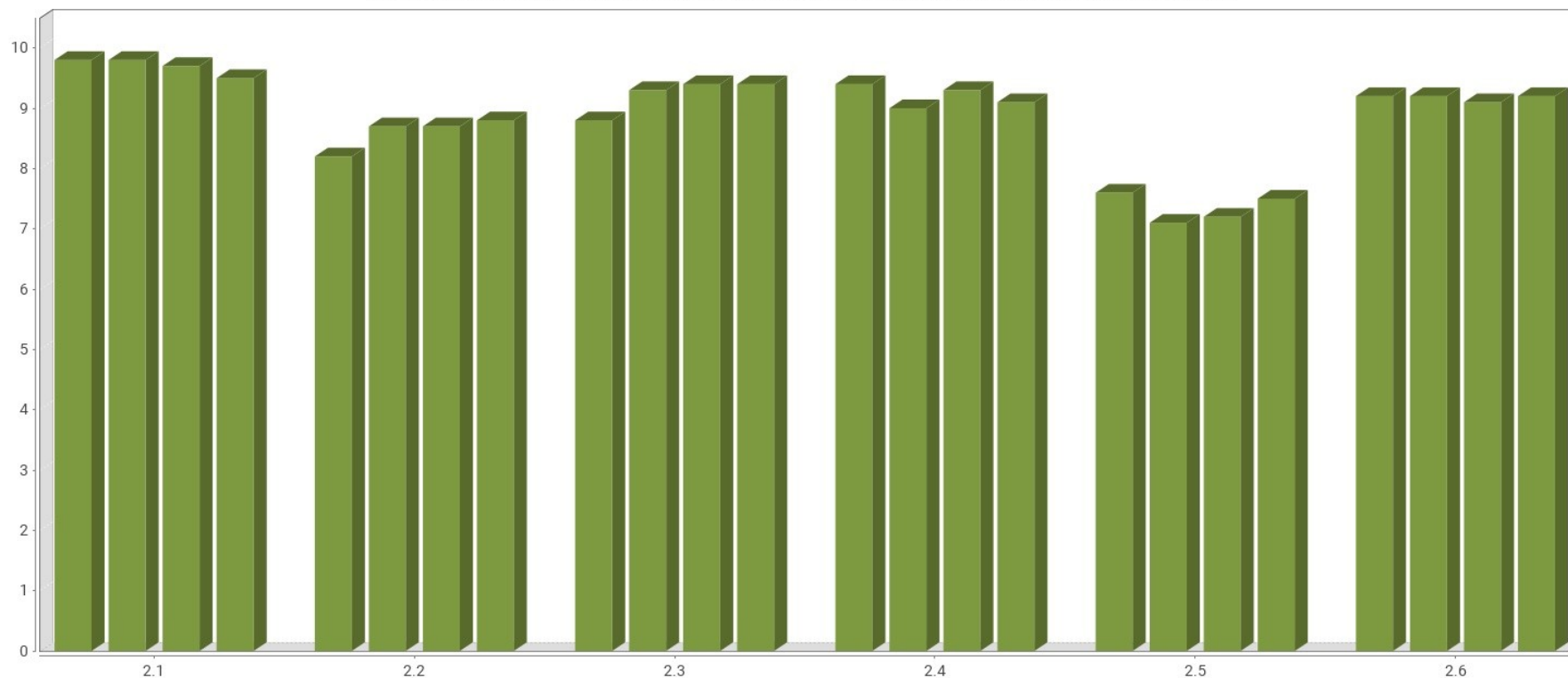
6.2.6. Evolución de la puntuación media por aspecto

A continuación se presentan los resultados de Puntuación Media obtenidos por los distintos aspectos de accesibilidad en que se han clasificado las veinte verificaciones del observatorio.

De esta forma se obtiene también información sobre en qué áreas se está trabajando más: aquellas directamente relacionadas con la accesibilidad (Alternativas por ejemplo), cuestiones de estándares (aspecto Presentación por ejemplo), o las relacionadas también con cuestiones de usabilidad de la web como las del aspecto Navegación.

Evolución de la Puntuación media por aspectos: parte fija



Tabla 136. Evolución de la Puntuación media por aspecto: parte fija

Aspecto	30/06/20	09/06/21	17/06/22	18/07/23		
General	8.20	7.80	7.90	8.00		
Presentación	7.70	7.80	7.80	7.70		
Estructura	7.50	7.70	7.60	7.70		
Navegación	8.30	8.50	8.20	8.40		
Alternativas	7.60	8.00	7.90	8.10		

6.3. EVOLUCIÓN POR SEGMENTOS

A continuación se muestra información de evolución agrupada para cada segmento analizado en este observatorio.

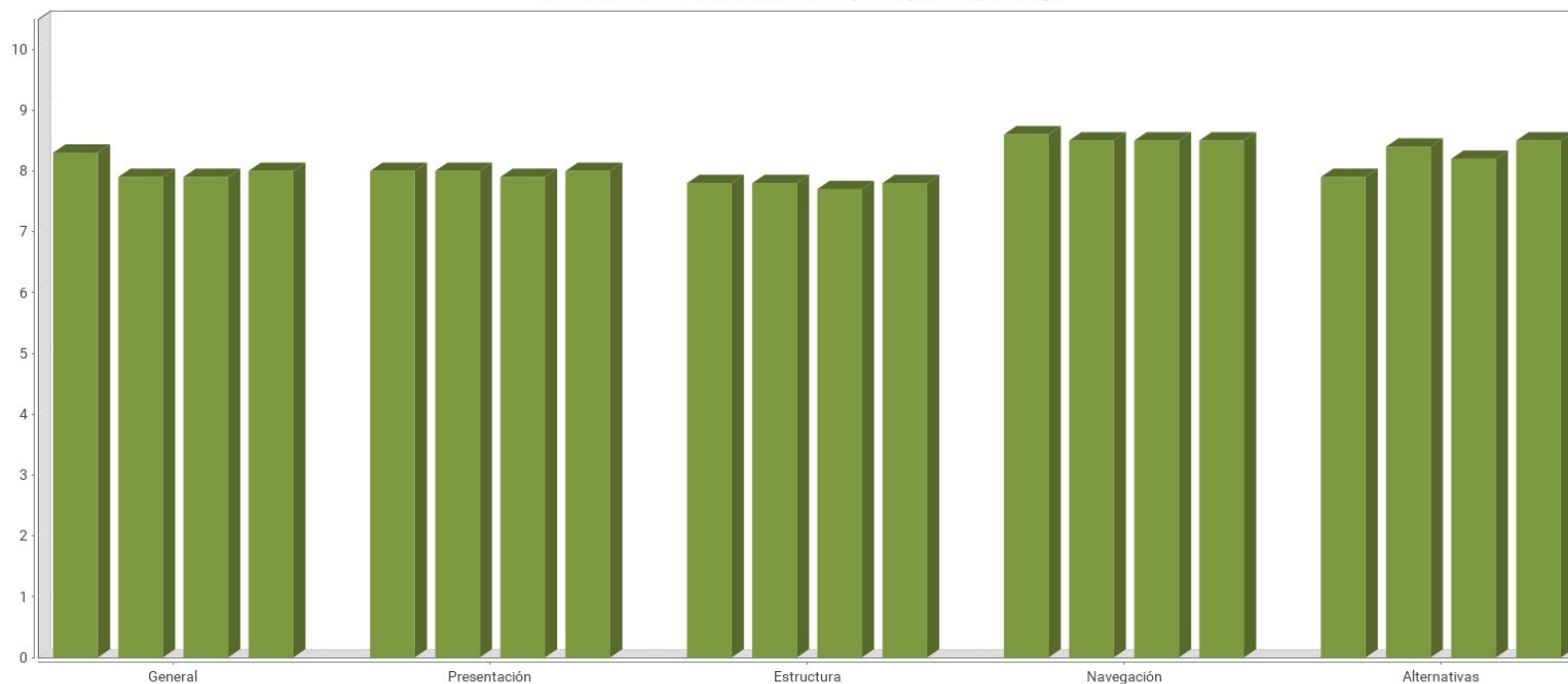
6.3.1. Evolución del segmento: 1. Principales

6.3.1.1. Evolución del nivel de adecuación estimado segmento 1. Principales

A continuación se muestra la evolución del nivel de adecuación estimado de los sitios web analizados pertenecientes al segmento 1. Principales.

Evolución del Nivel de adecuación estimado: segmento 1. Principales



Tabla 137. Evolución del Nivel de adecuación estimado: segmento 1. Principales

Nivel de adecuación estimado	30/06/20	09/06/21	17/06/22	18/07/23		
AA	47.00%	37.00%	47.00%	63.00%		
A	32.00%	32.00%	26.00%	11.00%		
No válido	21.00%	32.00%	26.00%	26.00%		

6.3.1.2. Evolución de la situación de cumplimientos estimada: segmento 1. Principales

A continuación se muestra la evolución de la situación de cumplimiento estimada de los sitios web analizados pertenecientes al segmento 1. Principales.

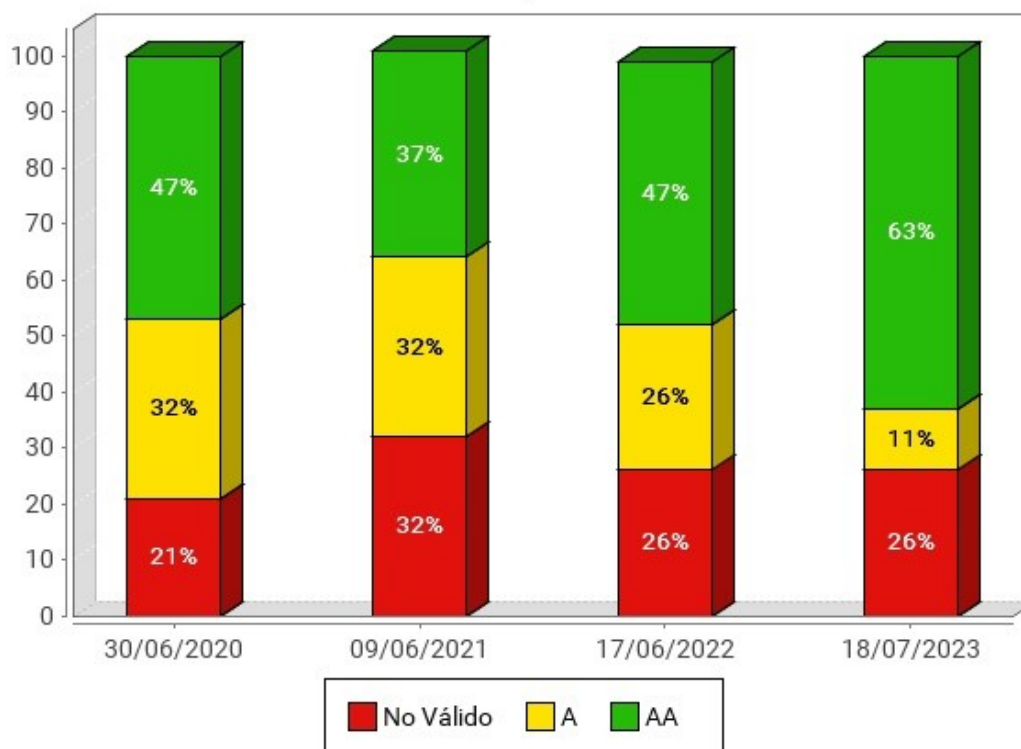
Evolución de la Situación de cumplimiento estimada: segmento 1. Principales



Tabla 138. Evolución de la situación de cumplimiento estimada: segmento 1. Principales

Situación de cumplimiento estimada	30/06/20	09/06/21	17/06/22	18/07/23		
No conforme	5.00%	5.00%	0%	5.00%		
Parcialmente conforme	79.00%	79.00%	84.00%	84.00%		
Plenamente conforme	16.00%	16.00%	16.00%	11.00%		

6.3.1.3. Evolución de la Conformidad de las verificaciones: segmento 1. Principales

Las siguientes gráficas muestran la evolución de la Conformidad de las verificaciones analizadas por el observatorio de los sitios web del segmento 1. Principales, en primer lugar para las verificaciones de nivel A y a continuación para las verificaciones de nivel AA.

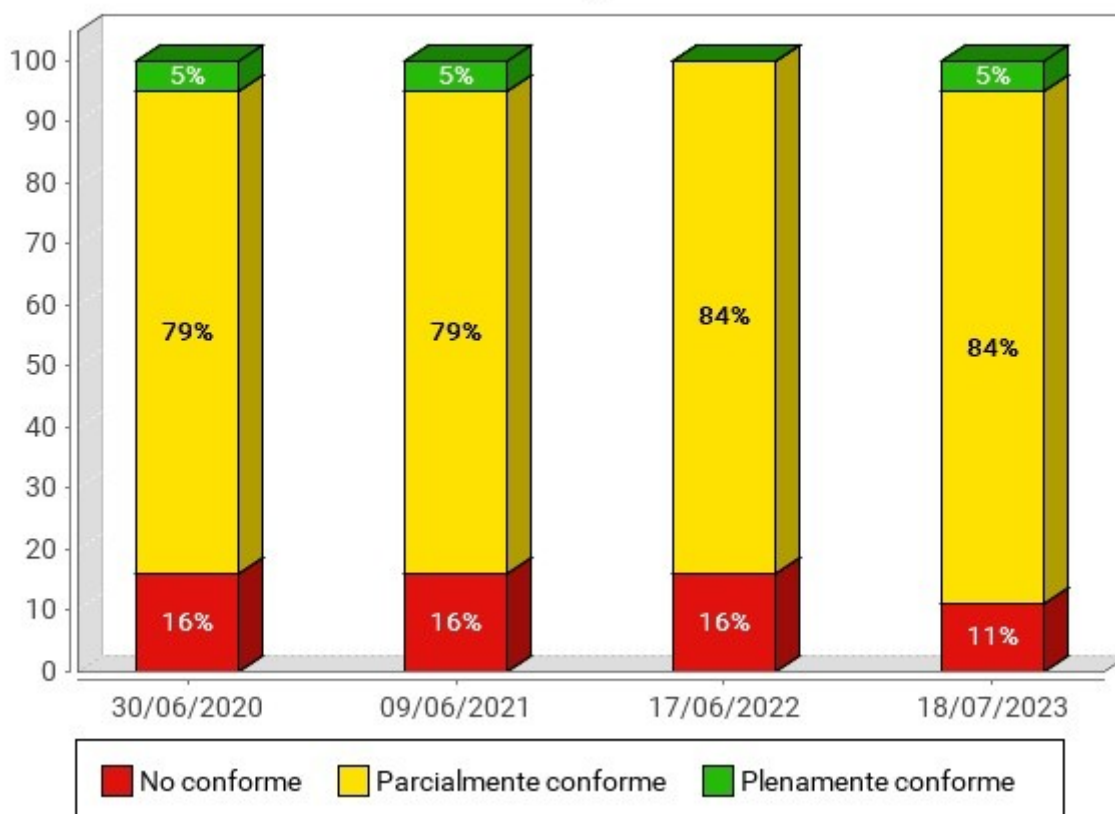
6.3.1.3.1. Nivel de adecuación A

Evolución de la conformidad de las verificaciones: segmento 1. Principales. Nivel de adecuación A



Tabla 139. Fechas de las iteraciones del observatorio

	1ª Barra	2ª Barra	3ª Barra	4ª Barra	5ª Barra	6ª Barra
Fecha observatorio	30/06/20	09/06/21	17/06/22	18/07/23		

Evolución de la conformidad de las verificaciones: segmento 1. Principales. Nivel de adecuación A

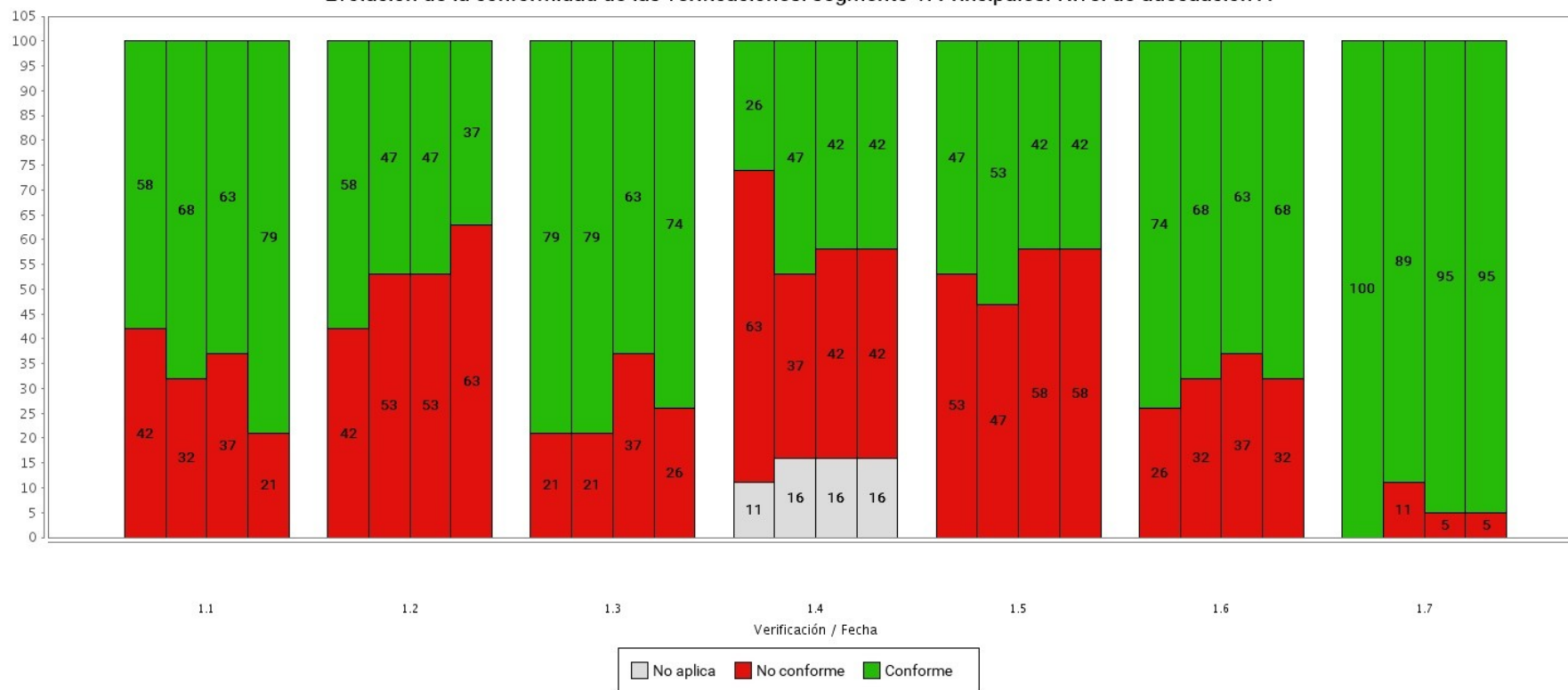

Tabla 140. Fechas de las iteraciones del observatorio

	1ª Barra	2ª Barra	3ª Barra	4ª Barra	5ª Barra	6ª Barra
Fecha observatorio	30/06/20	09/06/21	17/06/22	18/07/23		

Tabla 141. Evolución de la conformidad de las verificaciones: segmento 1. Principales . Nivel de adecuación A

Verificación	Conformidad	30/06/20	09/06/21	17/06/22	18/07/23		
1.1 Existencia de alternativas textuales	Conforme	58.00%	68.00%	63.00%	79.00%		
	No conforme	42.00%	32.00%	37.00%	21.00%		
	No aplica	0.00%	0.00%	0.00%	0.00%		
1.2 Uso de encabezados	Conforme	58.00%	47.00%	47.00%	37.00%		
	No conforme	42.00%	53.00%	53.00%	63.00%		
	No aplica	0.00%	0.00%	0.00%	0.00%		
1.3 Uso de listas	Conforme	79.00%	79.00%	63.00%	74.00%		
	No conforme	21.00%	21.00%	37.00%	26.00%		
	No aplica	0.00%	0.00%	0.00%	0.00%		
1.4 Tablas de datos	Conforme	26.00%	47.00%	42.00%	42.00%		
	No conforme	63.00%	37.00%	42.00%	42.00%		
	No aplica	11.00%	16.00%	16.00%	16.00%		
1.5 Agrupación estructural	Conforme	47.00%	53.00%	42.00%	42.00%		
	No conforme	53.00%	47.00%	58.00%	58.00%		
	No aplica	0.00%	0.00%	0.00%	0.00%		
1.6 Separación de contenido y presentación	Conforme	74.00%	68.00%	63.00%	68.00%		
	No conforme	26.00%	32.00%	37.00%	32.00%		
	No aplica	0.00%	0.00%	0.00%	0.00%		
1.7 Identificación del idioma principal	Conforme	100.00%	89.00%	95.00%	95.00%		
	No conforme	0.00%	11.00%	5.00%	5.00%		
	No aplica	0.00%	0.00%	0.00%	0.00%		

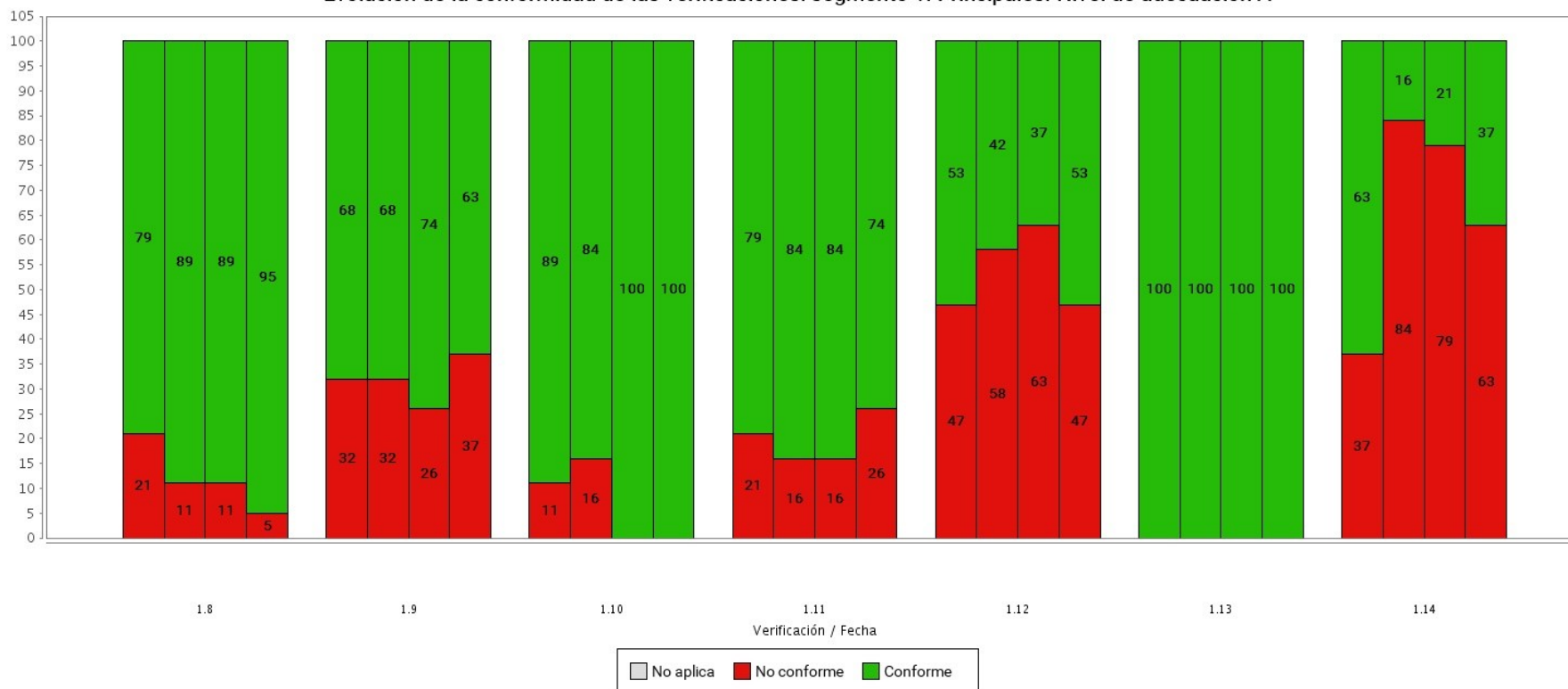
Verificación	Conformidad	30/06/20	09/06/21	17/06/22	18/07/23		
1.8 Navegación con Javascript accesible y Control de usuario	Conforme	79.00%	89.00%	89.00%	95.00%		
	No conforme	21.00%	11.00%	11.00%	5.00%		
	No aplica	0.00%	0.00%	0.00%	0.00%		
1.9 Formularios y etiquetas	Conforme	68.00%	68.00%	74.00%	63.00%		
	No conforme	32.00%	32.00%	26.00%	37.00%		
	No aplica	0.00%	0.00%	0.00%	0.00%		
1.10 Formularios y estructura	Conforme	89.00%	84.00%	100.00%	100.00%		
	No conforme	11.00%	16.00%	0.00%	0.00%		
	No aplica	0.00%	0.00%	0.00%	0.00%		
1.11 Título de página y de marcos	Conforme	79.00%	84.00%	84.00%	74.00%		
	No conforme	21.00%	16.00%	16.00%	26.00%		
	No aplica	0.00%	0.00%	0.00%	0.00%		
1.12 Enlaces descriptivos	Conforme	53.00%	42.00%	37.00%	53.00%		
	No conforme	47.00%	58.00%	63.00%	47.00%		
	No aplica	0.00%	0.00%	0.00%	0.00%		
1.13 Cambios de contexto	Conforme	100.00%	100.00%	100.00%	100.00%		
	No conforme	0.00%	0.00%	0.00%	0.00%		
	No aplica	0.00%	0.00%	0.00%	0.00%		
1.14 Compatibilidad	Conforme	63.00%	16.00%	21.00%	37.00%		
	No conforme	37.00%	84.00%	79.00%	63.00%		
	No aplica	0.00%	0.00%	0.00%	0.00%		

6.3.1.3.2. Nivel de adecuación AA

Evolución de la conformidad de las verificaciones: segmento 1. Principales. Nivel de adecuación AA



Tabla 142. Fechas de las iteraciones del observatorio

	1ª Barra	2ª Barra	3ª Barra	4ª Barra	5ª Barra	6ª Barra
Fecha observatorio	30/06/20	09/06/21	17/06/22	18/07/23		

Tabla 143. Evolución de la conformidad de las verificaciones: segmento 1. Principales . Nivel de adecuación AA

Verificación	Conformidad	30/06/20	09/06/21	17/06/22	18/07/23		
2.1 Identificación de los cambios de idioma	Conforme	89.00%	100.00%	95.00%	95.00%		
	No conforme	11.00%	0.00%	5.00%	5.00%		
	No aplica	0.00%	0.00%	0.00%	0.00%		
2.2 Legibilidad y contraste	Conforme	68.00%	84.00%	79.00%	84.00%		
	No conforme	32.00%	16.00%	21.00%	16.00%		
	No aplica	0.00%	0.00%	0.00%	0.00%		
2.3 Maquetación adaptable	Conforme	95.00%	95.00%	100.00%	100.00%		
	No conforme	5.00%	5.00%	0.00%	0.00%		
	No aplica	0.00%	0.00%	0.00%	0.00%		
2.4 Múltiples vías de navegación	Conforme	95.00%	84.00%	89.00%	79.00%		
	No conforme	5.00%	16.00%	11.00%	21.00%		
	No aplica	0.00%	0.00%	0.00%	0.00%		
2.5 Independencia del dispositivo	Conforme	79.00%	68.00%	74.00%	74.00%		
	No conforme	21.00%	32.00%	26.00%	26.00%		
	No aplica	0.00%	0.00%	0.00%	0.00%		
2.6 Navegación consistente	Conforme	84.00%	79.00%	84.00%	89.00%		
	No conforme	16.00%	21.00%	16.00%	11.00%		
	No aplica	0.00%	0.00%	0.00%	0.00%		

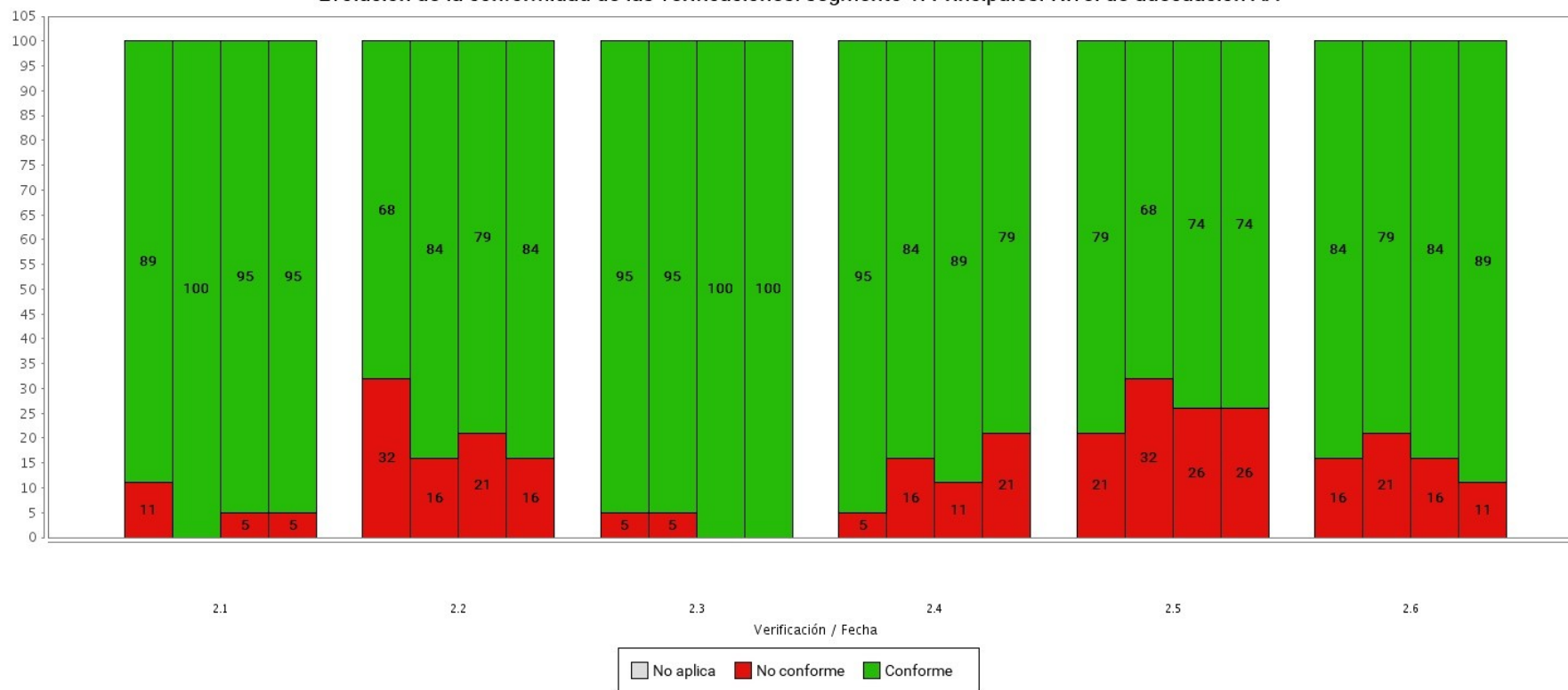
6.3.2. Evolución del segmento: 2. Boletines

6.3.2.1. Evolución del nivel de adecuación estimado segmento 2. Boletines

A continuación se muestra la evolución del nivel de adecuación estimado de los sitios web analizados pertenecientes al segmento 2. Boletines.

Evolución del Nivel de adecuación estimado: segmento 2. Boletines



Tabla 144. Evolución del Nivel de adecuación estimado: segmento 2. Boletines

Nivel de adecuación estimado	30/06/20	09/06/21	17/06/22	18/07/23		
AA	32.00%	37.00%	32.00%	33.00%		
A	32.00%	26.00%	32.00%	22.00%		
No válido	37.00%	37.00%	37.00%	44.00%		

6.3.2.2. Evolución de la situación de cumplimientos estimada: segmento 2. Boletines

A continuación se muestra la evolución de la situación de cumplimiento estimada de los sitios web analizados pertenecientes al segmento 2. Boletines.

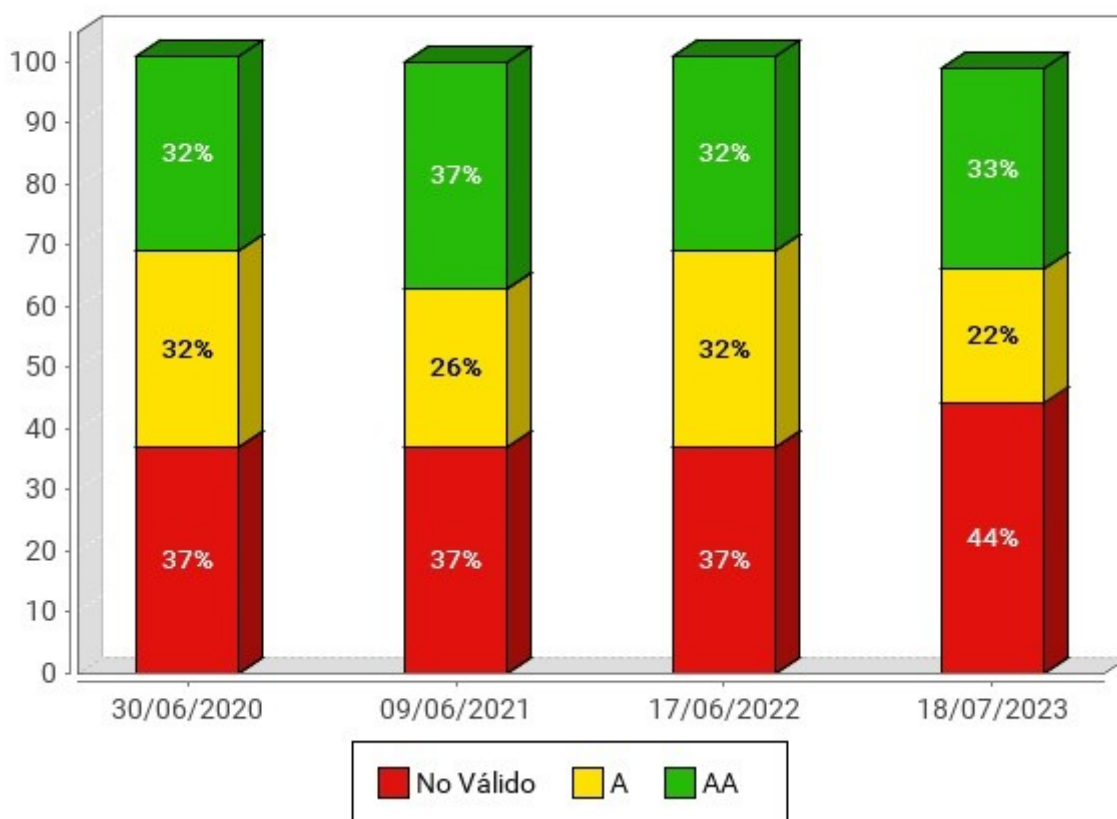
Evolución de la Situación de cumplimiento estimada: segmento 2. Boletines



Tabla 145. Evolución de la situación de cumplimiento estimada: segmento 2. Boletines

Situación de cumplimiento estimada	30/06/20	09/06/21	17/06/22	18/07/23		
No conforme	11.00%	11.00%	0%	6.00%		
Parcialmente conforme	84.00%	79.00%	95.00%	89.00%		
Plenamente conforme	5.00%	11.00%	5.00%	6.00%		

6.3.2.3. Evolución de la Conformidad de las verificaciones: segmento 2. Boletines

Las siguientes gráficas muestran la evolución de la Conformidad de las verificaciones analizadas por el observatorio de los sitios web del segmento 2. Boletines, en primer lugar para las verificaciones de nivel A y a continuación para las verificaciones de nivel AA.

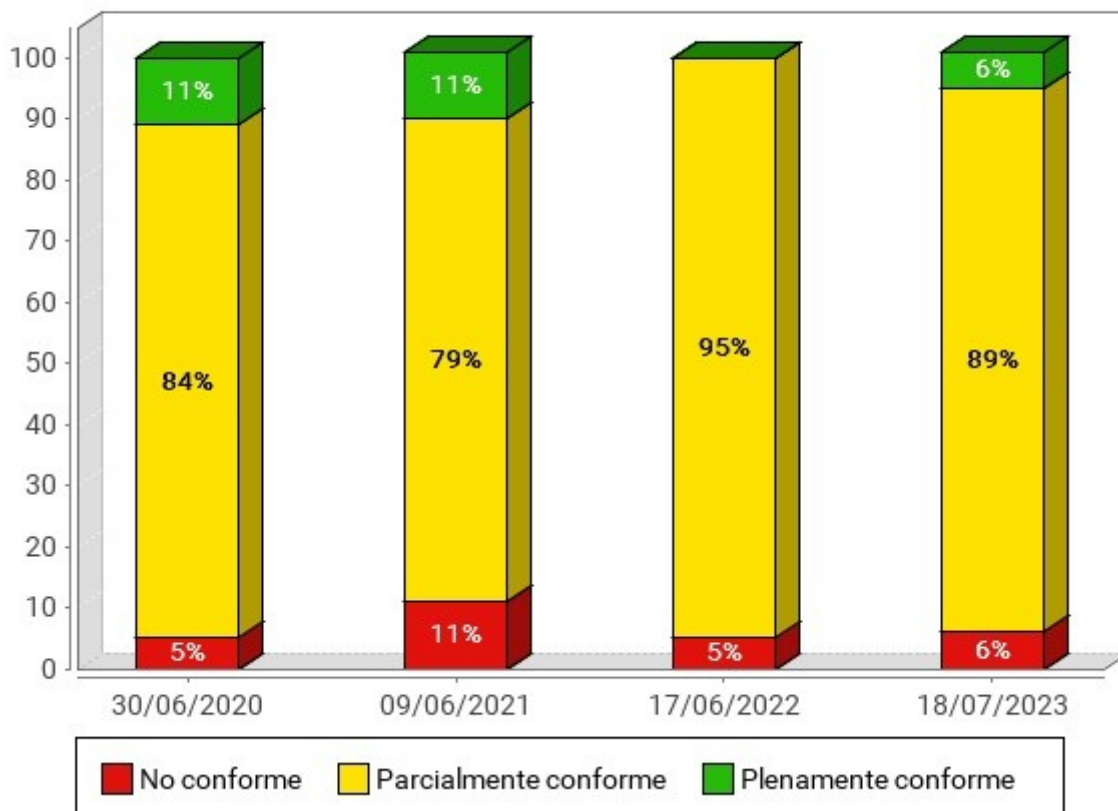
6.3.2.3.1. Nivel de adecuación A

Evolución de la conformidad de las verificaciones: segmento 2. Boletines. Nivel de adecuación A



Tabla 146. Fechas de las iteraciones del observatorio

	1ª Barra	2ª Barra	3ª Barra	4ª Barra	5ª Barra	6ª Barra
Fecha observatorio	30/06/20	09/06/21	17/06/22	18/07/23		

Evolución de la conformidad de las verificaciones: segmento 2. Boletines. Nivel de adecuación A

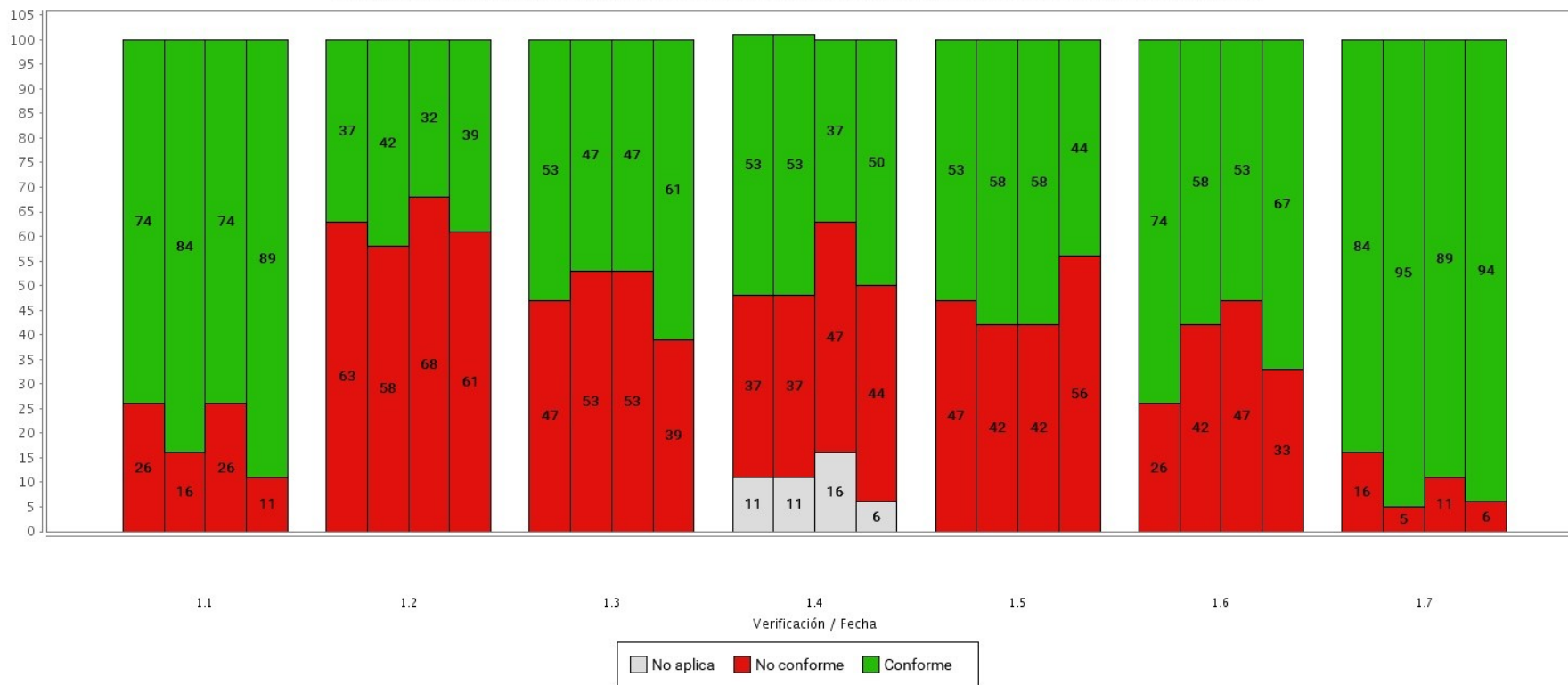

Tabla 147. Fechas de las iteraciones del observatorio

	1ª Barra	2ª Barra	3ª Barra	4ª Barra	5ª Barra	6ª Barra
Fecha observatorio	30/06/20	09/06/21	17/06/22	18/07/23		

Tabla 148. Evolución de la conformidad de las verificaciones: segmento 2. Boletines . Nivel de adecuación A

Verificación	Conformidad	30/06/20	09/06/21	17/06/22	18/07/23		
1.1 Existencia de alternativas textuales	Conforme	74.00%	84.00%	74.00%	89.00%		
	No conforme	26.00%	16.00%	26.00%	11.00%		
	No aplica	0.00%	0.00%	0.00%	0.00%		
1.2 Uso de encabezados	Conforme	37.00%	42.00%	32.00%	39.00%		
	No conforme	63.00%	58.00%	68.00%	61.00%		
	No aplica	0.00%	0.00%	0.00%	0.00%		
1.3 Uso de listas	Conforme	53.00%	47.00%	47.00%	61.00%		
	No conforme	47.00%	53.00%	53.00%	39.00%		
	No aplica	0.00%	0.00%	0.00%	0.00%		
1.4 Tablas de datos	Conforme	53.00%	53.00%	37.00%	50.00%		
	No conforme	37.00%	37.00%	47.00%	44.00%		
	No aplica	11.00%	11.00%	16.00%	6.00%		
1.5 Agrupación estructural	Conforme	53.00%	58.00%	58.00%	44.00%		
	No conforme	47.00%	42.00%	42.00%	56.00%		
	No aplica	0.00%	0.00%	0.00%	0.00%		
1.6 Separación de contenido y presentación	Conforme	74.00%	58.00%	53.00%	67.00%		
	No conforme	26.00%	42.00%	47.00%	33.00%		
	No aplica	0.00%	0.00%	0.00%	0.00%		
1.7 Identificación del idioma principal	Conforme	84.00%	95.00%	89.00%	94.00%		
	No conforme	16.00%	5.00%	11.00%	6.00%		
	No aplica	0.00%	0.00%	0.00%	0.00%		

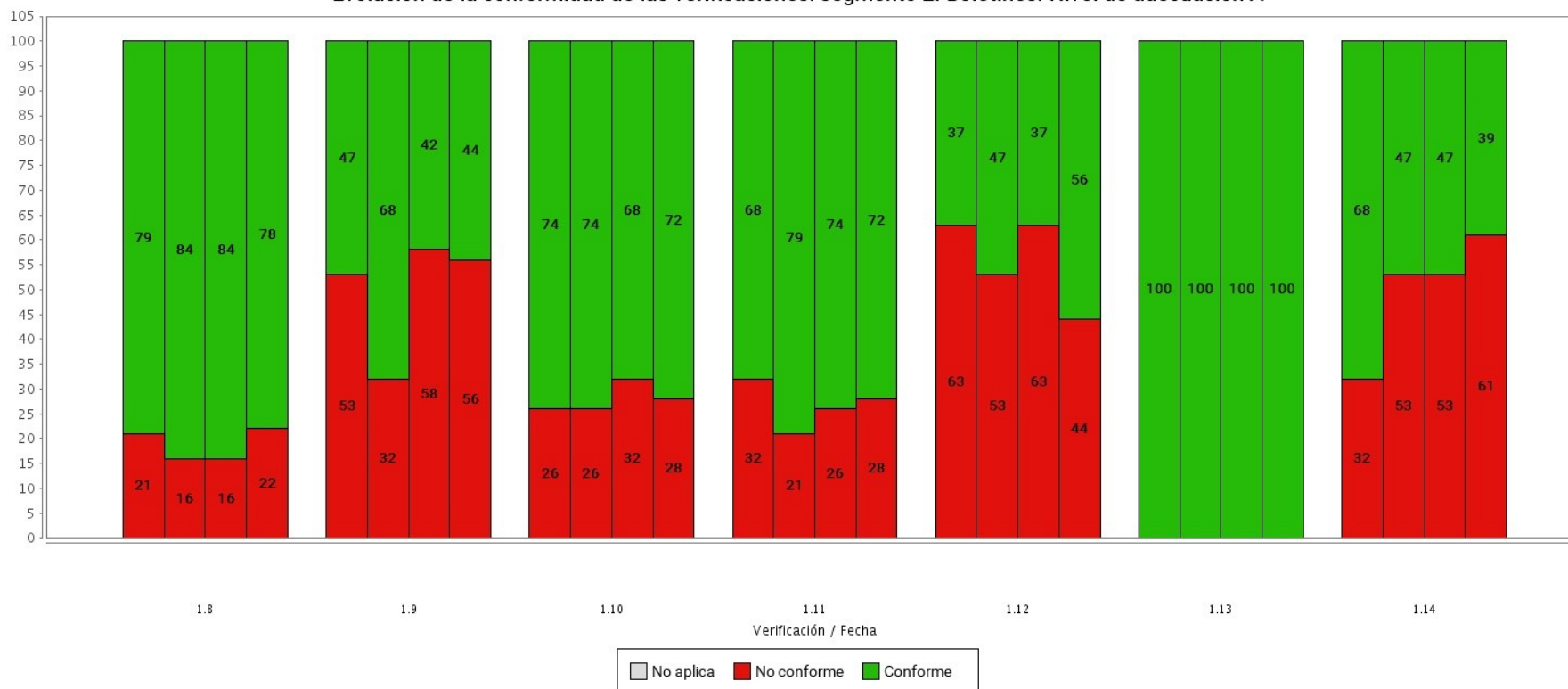
Verificación	Conformidad	30/06/20	09/06/21	17/06/22	18/07/23		
1.8 Navegación con Javascript accesible y Control de usuario	Conforme	79.00%	84.00%	84.00%	78.00%		
	No conforme	21.00%	16.00%	16.00%	22.00%		
	No aplica	0.00%	0.00%	0.00%	0.00%		
1.9 Formularios y etiquetas	Conforme	47.00%	68.00%	42.00%	44.00%		
	No conforme	53.00%	32.00%	58.00%	56.00%		
	No aplica	0.00%	0.00%	0.00%	0.00%		
1.10 Formularios y estructura	Conforme	74.00%	74.00%	68.00%	72.00%		
	No conforme	26.00%	26.00%	32.00%	28.00%		
	No aplica	0.00%	0.00%	0.00%	0.00%		
1.11 Título de página y de marcos	Conforme	68.00%	79.00%	74.00%	72.00%		
	No conforme	32.00%	21.00%	26.00%	28.00%		
	No aplica	0.00%	0.00%	0.00%	0.00%		
1.12 Enlaces descriptivos	Conforme	37.00%	47.00%	37.00%	56.00%		
	No conforme	63.00%	53.00%	63.00%	44.00%		
	No aplica	0.00%	0.00%	0.00%	0.00%		
1.13 Cambios de contexto	Conforme	100.00%	100.00%	100.00%	100.00%		
	No conforme	0.00%	0.00%	0.00%	0.00%		
	No aplica	0.00%	0.00%	0.00%	0.00%		
1.14 Compatibilidad	Conforme	68.00%	47.00%	47.00%	39.00%		
	No conforme	32.00%	53.00%	53.00%	61.00%		
	No aplica	0.00%	0.00%	0.00%	0.00%		

6.3.2.3.2. Nivel de adecuación AA

Evolución de la conformidad de las verificaciones: segmento 2. Boletines. Nivel de adecuación AA



Tabla 149. Fechas de las iteraciones del observatorio

	1ª Barra	2ª Barra	3ª Barra	4ª Barra	5ª Barra	6ª Barra
Fecha observatorio	30/06/20	09/06/21	17/06/22	18/07/23		

Tabla 150. Evolución de la conformidad de las verificaciones: segmento 2. Boletines . Nivel de adecuación AA

Verificación	Conformidad	30/06/20	09/06/21	17/06/22	18/07/23		
2.1 Identificación de los cambios de idioma	Conforme	100.00%	100.00%	95.00%	94.00%		
	No conforme	0.00%	0.00%	5.00%	6.00%		
	No aplica	0.00%	0.00%	0.00%	0.00%		
2.2 Legibilidad y contraste	Conforme	68.00%	89.00%	84.00%	83.00%		
	No conforme	32.00%	11.00%	16.00%	17.00%		
	No aplica	0.00%	0.00%	0.00%	0.00%		
2.3 Maquetación adaptable	Conforme	84.00%	95.00%	95.00%	100.00%		
	No conforme	16.00%	5.00%	5.00%	0.00%		
	No aplica	0.00%	0.00%	0.00%	0.00%		
2.4 Múltiples vías de navegación	Conforme	79.00%	84.00%	84.00%	89.00%		
	No conforme	21.00%	16.00%	16.00%	11.00%		
	No aplica	0.00%	0.00%	0.00%	0.00%		
2.5 Independencia del dispositivo	Conforme	74.00%	63.00%	63.00%	67.00%		
	No conforme	26.00%	37.00%	37.00%	33.00%		
	No aplica	0.00%	0.00%	0.00%	0.00%		
2.6 Navegación consistente	Conforme	84.00%	79.00%	79.00%	78.00%		
	No conforme	16.00%	21.00%	21.00%	22.00%		
	No aplica	0.00%	0.00%	0.00%	0.00%		

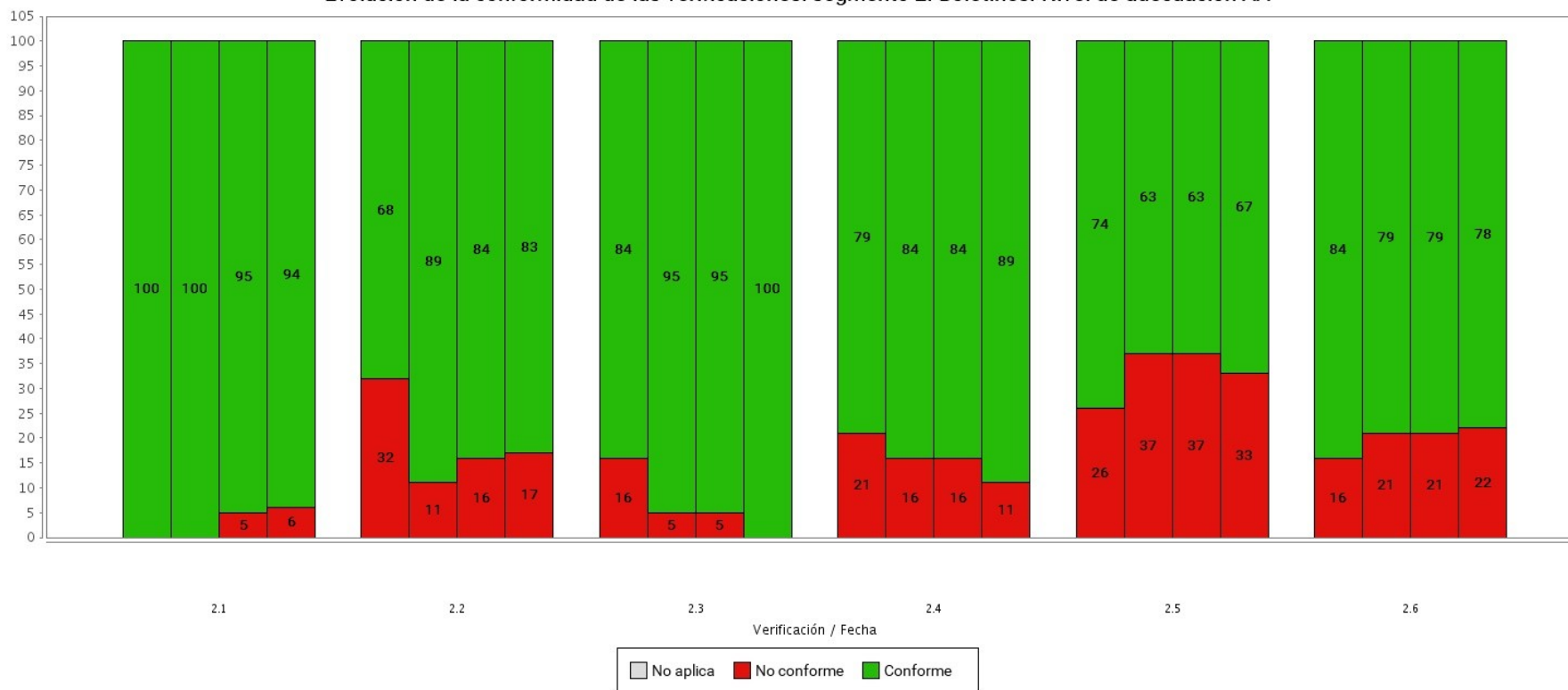
6.3.3. Evolución del segmento: 3. Sedes electrónicas

6.3.3.1. Evolución del nivel de adecuación estimado segmento 3. Sedes electrónicas

A continuación se muestra la evolución del nivel de adecuación estimado de los sitios web analizados pertenecientes al segmento 3. Sedes electrónicas.

Evolución del Nivel de adecuación estimado: segmento 3. Sedes electrónicas



Tabla 151. Evolución del Nivel de adecuación estimado: segmento 3. Sedes electrónicas

Nivel de adecuación estimado	30/06/20	09/06/21	17/06/22	18/07/23		
AA	53.00%	47.00%	39.00%	50.00%		
A	21.00%	32.00%	33.00%	22.00%		
No válido	26.00%	21.00%	28.00%	28.00%		

6.3.3.2. Evolución de la situación de cumplimientos estimada: segmento 3. Sedes electrónicas

A continuación se muestra la evolución de la situación de cumplimiento estimada de los sitios web analizados pertenecientes al segmento 3. Sedes electrónicas.

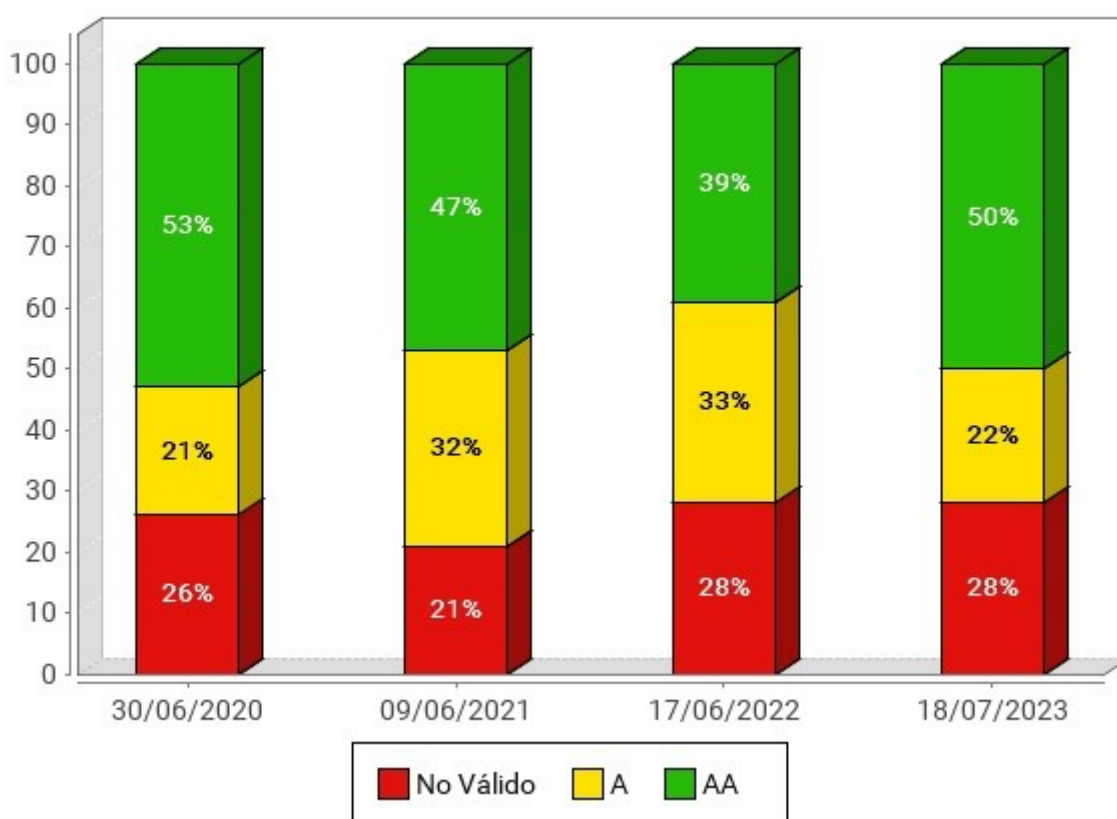
Evolución de la Situación de cumplimiento estimada: segmento 3. Sedes electrónicas



Tabla 152. Evolución de la situación de cumplimiento estimada: segmento 3. Sedes electrónicas

Situación de cumplimiento estimada	30/06/20	09/06/21	17/06/22	18/07/23		
No conforme	0%	5.00%	0%	0%		
Parcialmente conforme	84.00%	79.00%	94.00%	89.00%		
Plenamente conforme	16.00%	16.00%	6.00%	11.00%		

6.3.3.3. Evolución de la Conformidad de las verificaciones: segmento 3. Sedes electrónicas

Las siguientes gráficas muestran la evolución de la Conformidad de las verificaciones analizadas por el observatorio de los sitios web del segmento 3. Sedes electrónicas, en primer lugar para las verificaciones de nivel A y a continuación para las verificaciones de nivel AA.

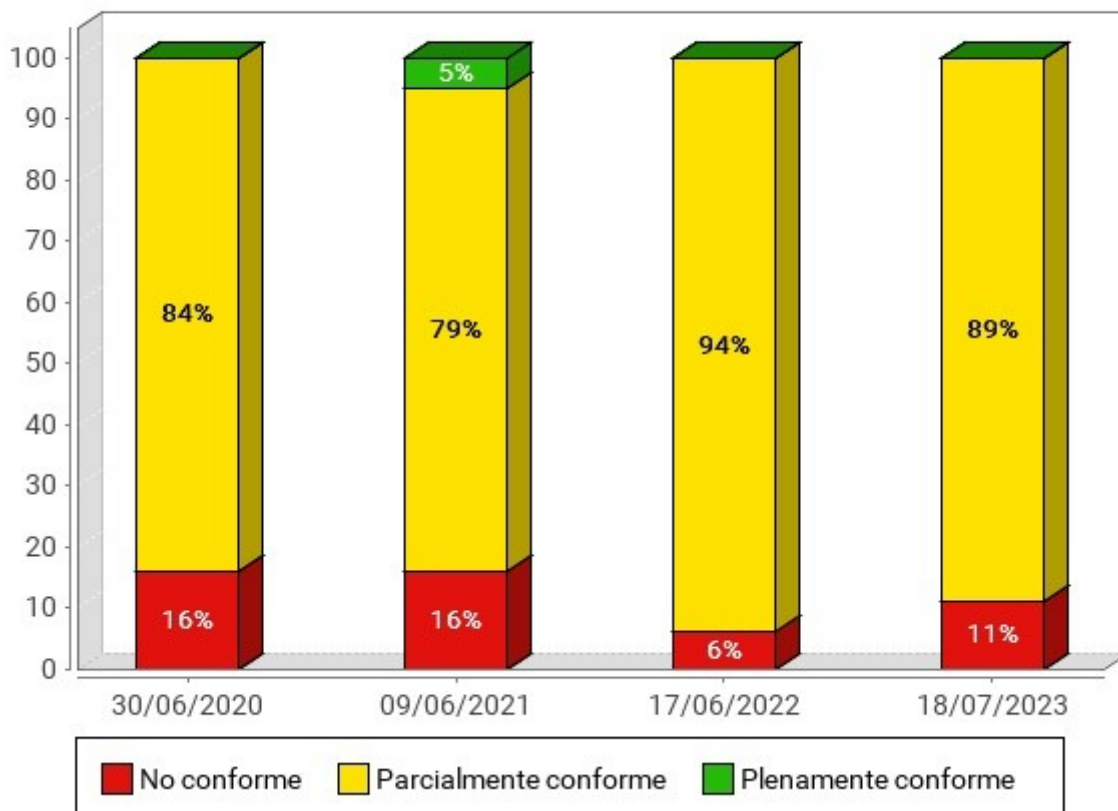
6.3.3.3.1. Nivel de adecuación A

Evolución de la conformidad de las verificaciones: segmento 3. Sedes electrónicas. Nivel de adecuación A



Tabla 153. Fechas de las iteraciones del observatorio

	1ª Barra	2ª Barra	3ª Barra	4ª Barra	5ª Barra	6ª Barra
Fecha observatorio	30/06/20	09/06/21	17/06/22	18/07/23		

Evolución de la conformidad de las verificaciones: segmento 3. Sedes electrónicas. Nivel de adecuación A

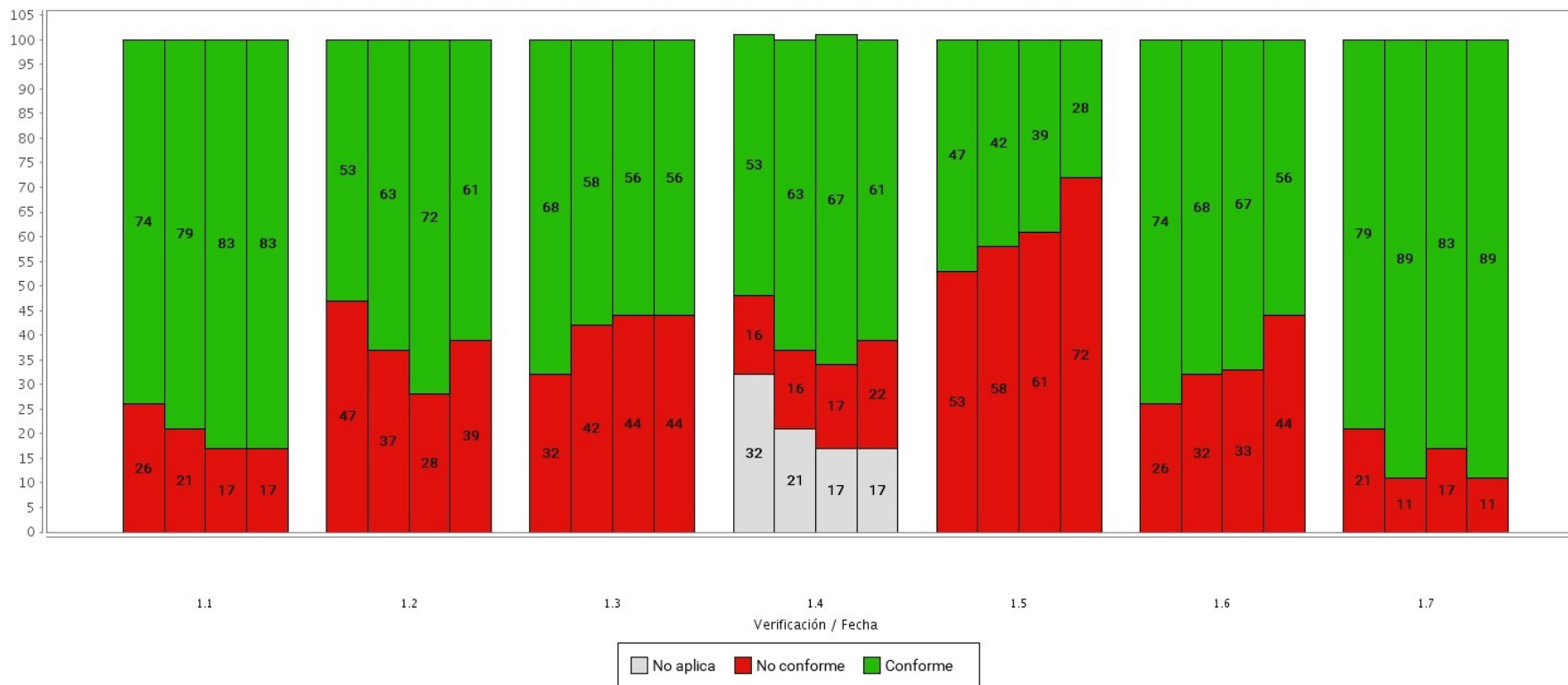

Tabla 154. Fechas de las iteraciones del observatorio

	1ª Barra	2ª Barra	3ª Barra	4ª Barra	5ª Barra	6ª Barra
Fecha observatorio	30/06/20	09/06/21	17/06/22	18/07/23		

Tabla 155. Evolución de la conformidad de las verificaciones: segmento 3. Sedes electrónicas . Nivel de adecuación A

Verificación	Conformidad	30/06/20	09/06/21	17/06/22	18/07/23		
1.1 Existencia de alternativas textuales	Conforme	74.00%	79.00%	83.00%	83.00%		
	No conforme	26.00%	21.00%	17.00%	17.00%		
	No aplica	0.00%	0.00%	0.00%	0.00%		
1.2 Uso de encabezados	Conforme	53.00%	63.00%	72.00%	61.00%		
	No conforme	47.00%	37.00%	28.00%	39.00%		
	No aplica	0.00%	0.00%	0.00%	0.00%		
1.3 Uso de listas	Conforme	68.00%	58.00%	56.00%	56.00%		
	No conforme	32.00%	42.00%	44.00%	44.00%		
	No aplica	0.00%	0.00%	0.00%	0.00%		
1.4 Tablas de datos	Conforme	53.00%	63.00%	67.00%	61.00%		
	No conforme	16.00%	16.00%	17.00%	22.00%		
	No aplica	32.00%	21.00%	17.00%	17.00%		
1.5 Agrupación estructural	Conforme	47.00%	42.00%	39.00%	28.00%		
	No conforme	53.00%	58.00%	61.00%	72.00%		
	No aplica	0.00%	0.00%	0.00%	0.00%		
1.6 Separación de contenido y presentación	Conforme	74.00%	68.00%	67.00%	56.00%		
	No conforme	26.00%	32.00%	33.00%	44.00%		
	No aplica	0.00%	0.00%	0.00%	0.00%		
1.7 Identificación del idioma principal	Conforme	79.00%	89.00%	83.00%	89.00%		
	No conforme	21.00%	11.00%	17.00%	11.00%		
	No aplica	0.00%	0.00%	0.00%	0.00%		

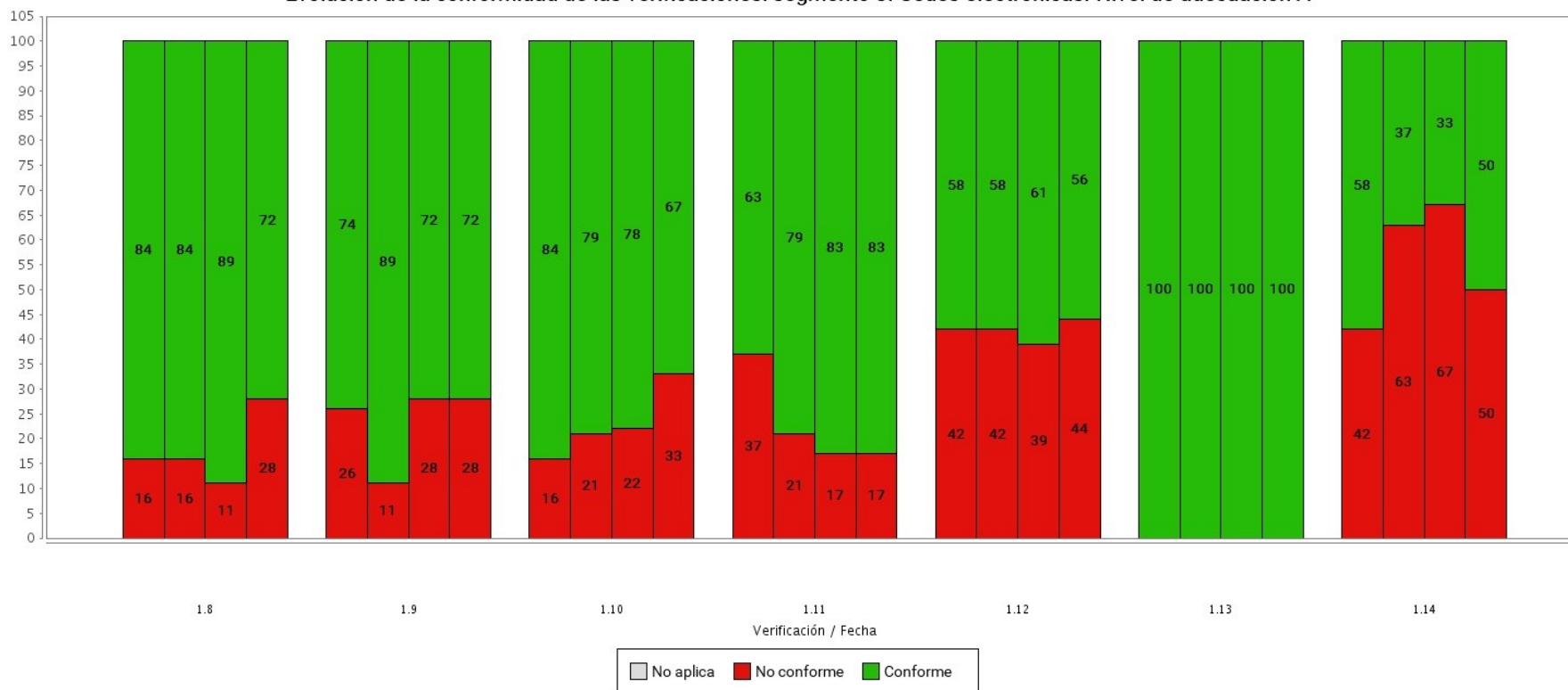
Verificación	Conformidad	30/06/20	09/06/21	17/06/22	18/07/23		
1.8 Navegación con Javascript accesible y Control de usuario	Conforme	84.00%	84.00%	89.00%	72.00%		
	No conforme	16.00%	16.00%	11.00%	28.00%		
	No aplica	0.00%	0.00%	0.00%	0.00%		
1.9 Formularios y etiquetas	Conforme	74.00%	89.00%	72.00%	72.00%		
	No conforme	26.00%	11.00%	28.00%	28.00%		
	No aplica	0.00%	0.00%	0.00%	0.00%		
1.10 Formularios y estructura	Conforme	84.00%	79.00%	78.00%	67.00%		
	No conforme	16.00%	21.00%	22.00%	33.00%		
	No aplica	0.00%	0.00%	0.00%	0.00%		
1.11 Título de página y de marcos	Conforme	63.00%	79.00%	83.00%	83.00%		
	No conforme	37.00%	21.00%	17.00%	17.00%		
	No aplica	0.00%	0.00%	0.00%	0.00%		
1.12 Enlaces descriptivos	Conforme	58.00%	58.00%	61.00%	56.00%		
	No conforme	42.00%	42.00%	39.00%	44.00%		
	No aplica	0.00%	0.00%	0.00%	0.00%		
1.13 Cambios de contexto	Conforme	100.00%	100.00%	100.00%	100.00%		
	No conforme	0.00%	0.00%	0.00%	0.00%		
	No aplica	0.00%	0.00%	0.00%	0.00%		
1.14 Compatibilidad	Conforme	58.00%	37.00%	33.00%	50.00%		
	No conforme	42.00%	63.00%	67.00%	50.00%		
	No aplica	0.00%	0.00%	0.00%	0.00%		

6.3.3.3.2. Nivel de adecuación AA

Evolución de la conformidad de las verificaciones: segmento 3. Sedes electrónicas. Nivel de adecuación AA



Tabla 156. Fechas de las iteraciones del observatorio

	1ª Barra	2ª Barra	3ª Barra	4ª Barra	5ª Barra	6ª Barra
Fecha observatorio	30/06/20	09/06/21	17/06/22	18/07/23		

Tabla 157. Evolución de la conformidad de las verificaciones: segmento 3. Sedes electrónicas . Nivel de adecuación AA

Verificación	Conformidad	30/06/20	09/06/21	17/06/22	18/07/23		
2.1 Identificación de los cambios de idioma	Conforme	95.00%	100.00%	94.00%	89.00%		
	No conforme	5.00%	0.00%	6.00%	11.00%		
	No aplica	0.00%	0.00%	0.00%	0.00%		
2.2 Legibilidad y contraste	Conforme	74.00%	95.00%	83.00%	83.00%		
	No conforme	26.00%	5.00%	17.00%	17.00%		
	No aplica	0.00%	0.00%	0.00%	0.00%		
2.3 Maquetación adaptable	Conforme	89.00%	100.00%	100.00%	89.00%		
	No conforme	11.00%	0.00%	0.00%	11.00%		
	No aplica	0.00%	0.00%	0.00%	0.00%		
2.4 Múltiples vías de navegación	Conforme	95.00%	79.00%	89.00%	89.00%		
	No conforme	5.00%	21.00%	11.00%	11.00%		
	No aplica	0.00%	0.00%	0.00%	0.00%		
2.5 Independencia del dispositivo	Conforme	74.00%	63.00%	56.00%	67.00%		
	No conforme	26.00%	37.00%	44.00%	33.00%		
	No aplica	0.00%	0.00%	0.00%	0.00%		
2.6 Navegación consistente	Conforme	79.00%	95.00%	94.00%	89.00%		
	No conforme	21.00%	5.00%	6.00%	11.00%		
	No aplica	0.00%	0.00%	0.00%	0.00%		

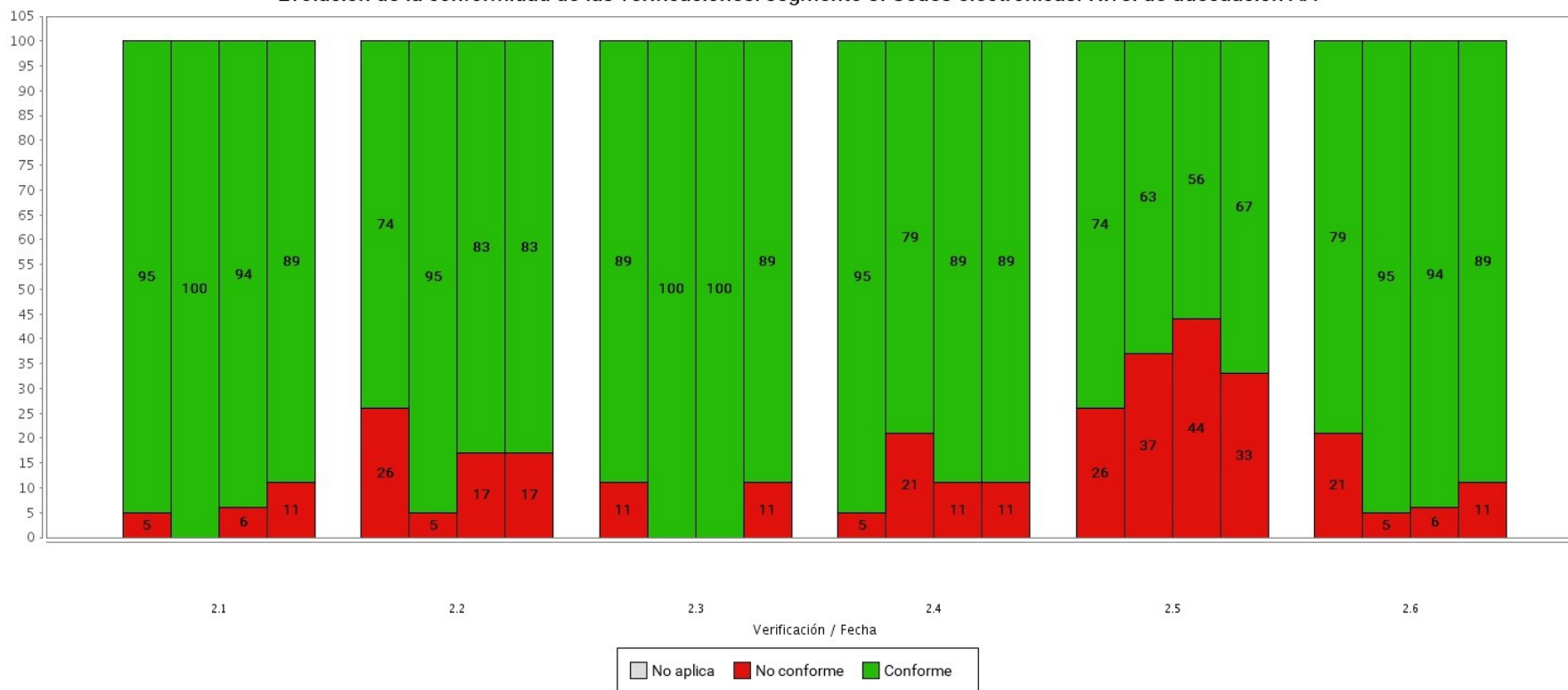
6.3.4. Evolución del segmento: 4. Educación

6.3.4.1. Evolución del nivel de adecuación estimado segmento 4. Educación

A continuación se muestra la evolución del nivel de adecuación estimado de los sitios web analizados pertenecientes al segmento 4. Educación.

Evolución del Nivel de adecuación estimado: segmento 4. Educación



Tabla 158. Evolución del Nivel de adecuación estimado: segmento 4. Educación

Nivel de adecuación estimado	30/06/20	09/06/21	17/06/22	18/07/23		
AA	35.00%	24.00%	31.00%	44.00%		
A	24.00%	35.00%	19.00%	6.00%		
No válido	41.00%	41.00%	50.00%	50.00%		

6.3.4.2. Evolución de la situación de cumplimientos estimada: segmento 4. Educación

A continuación se muestra la evolución de la situación de cumplimiento estimada de los sitios web analizados pertenecientes al segmento 4. Educación.

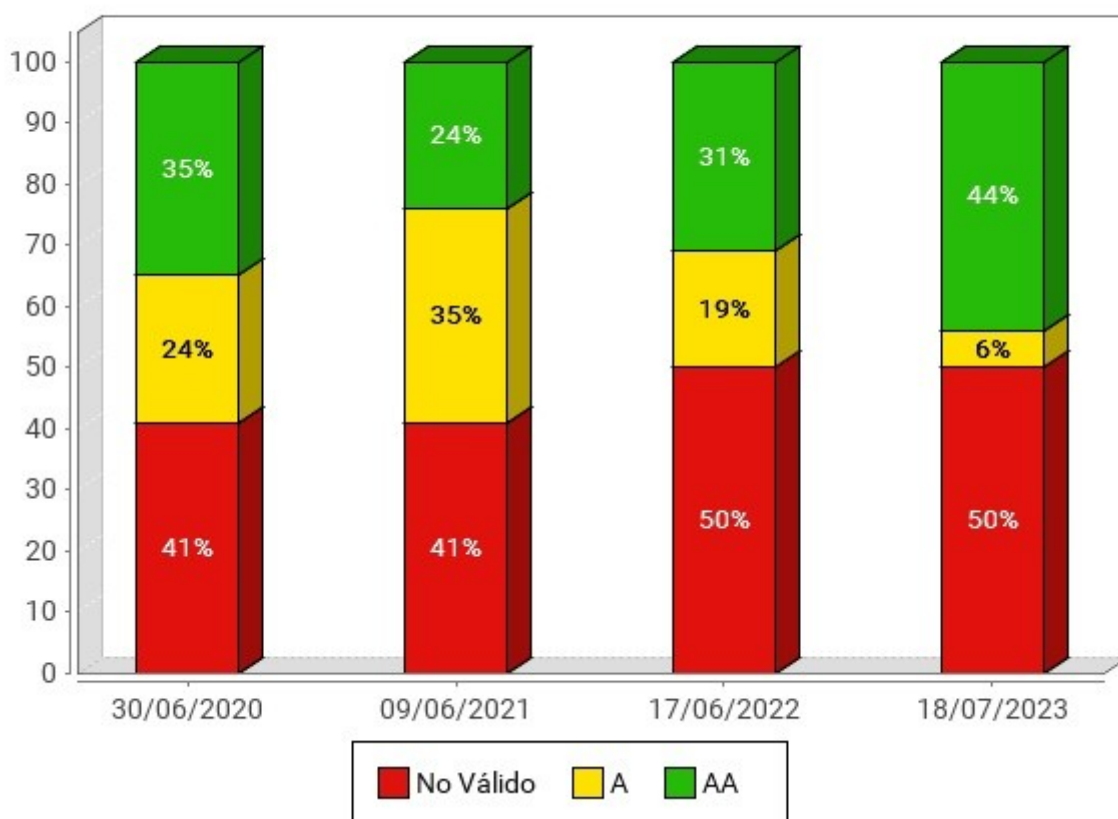
Evolución de la Situación de cumplimiento estimada: segmento 4. Educación



Tabla 159. Evolución de la situación de cumplimiento estimada: segmento 4. Educación

Situación de cumplimiento estimada	30/06/20	09/06/21	17/06/22	18/07/23		
No conforme	0%	0%	0%	0%		
Parcialmente conforme	82.00%	76.00%	81.00%	75.00%		
Plenamente conforme	18.00%	24.00%	19.00%	25.00%		

6.3.4.3. Evolución de la Conformidad de las verificaciones: segmento 4. Educación

Las siguientes gráficas muestran la evolución de la Conformidad de las verificaciones analizadas por el observatorio de los sitios web del segmento 4. Educación, en primer lugar para las verificaciones de nivel A y a continuación para las verificaciones de nivel AA.

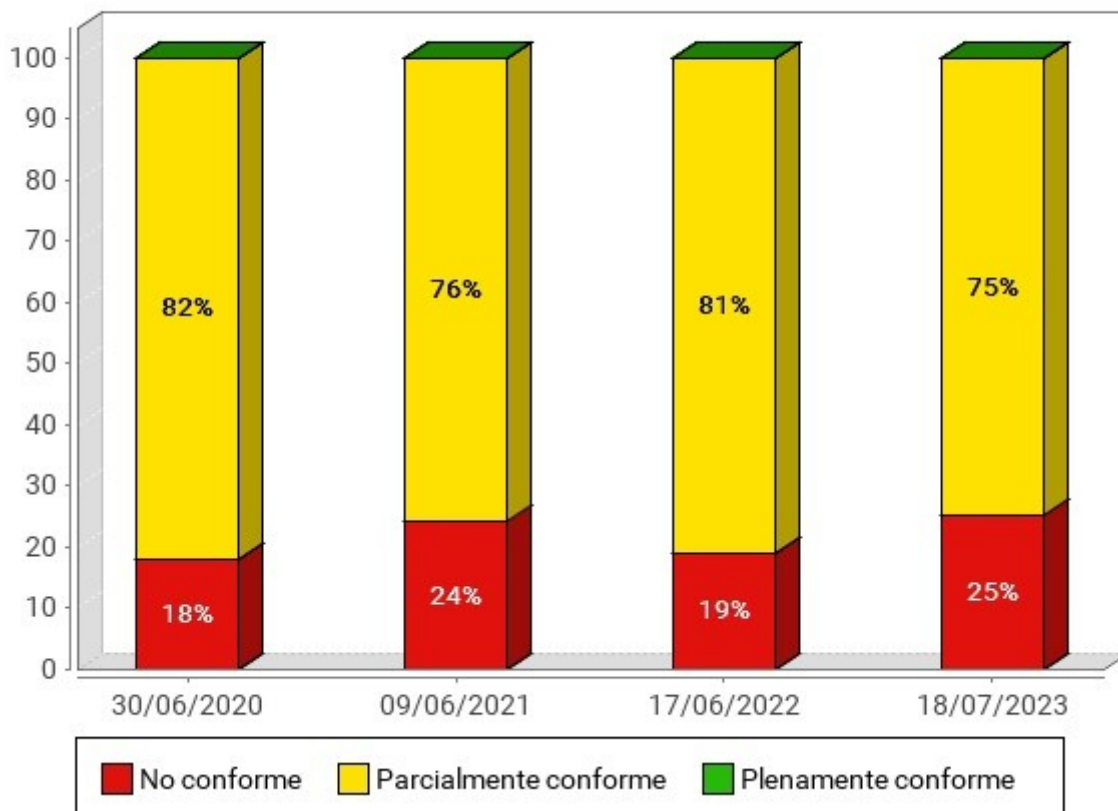
6.3.4.3.1. Nivel de adecuación A

Evolución de la conformidad de las verificaciones: segmento 4. Educación. Nivel de adecuación A



Tabla 160. Fechas de las iteraciones del observatorio

	1ª Barra	2ª Barra	3ª Barra	4ª Barra	5ª Barra	6ª Barra
Fecha observatorio	30/06/20	09/06/21	17/06/22	18/07/23		

Evolución de la conformidad de las verificaciones: segmento 4. Educación. Nivel de adecuación A

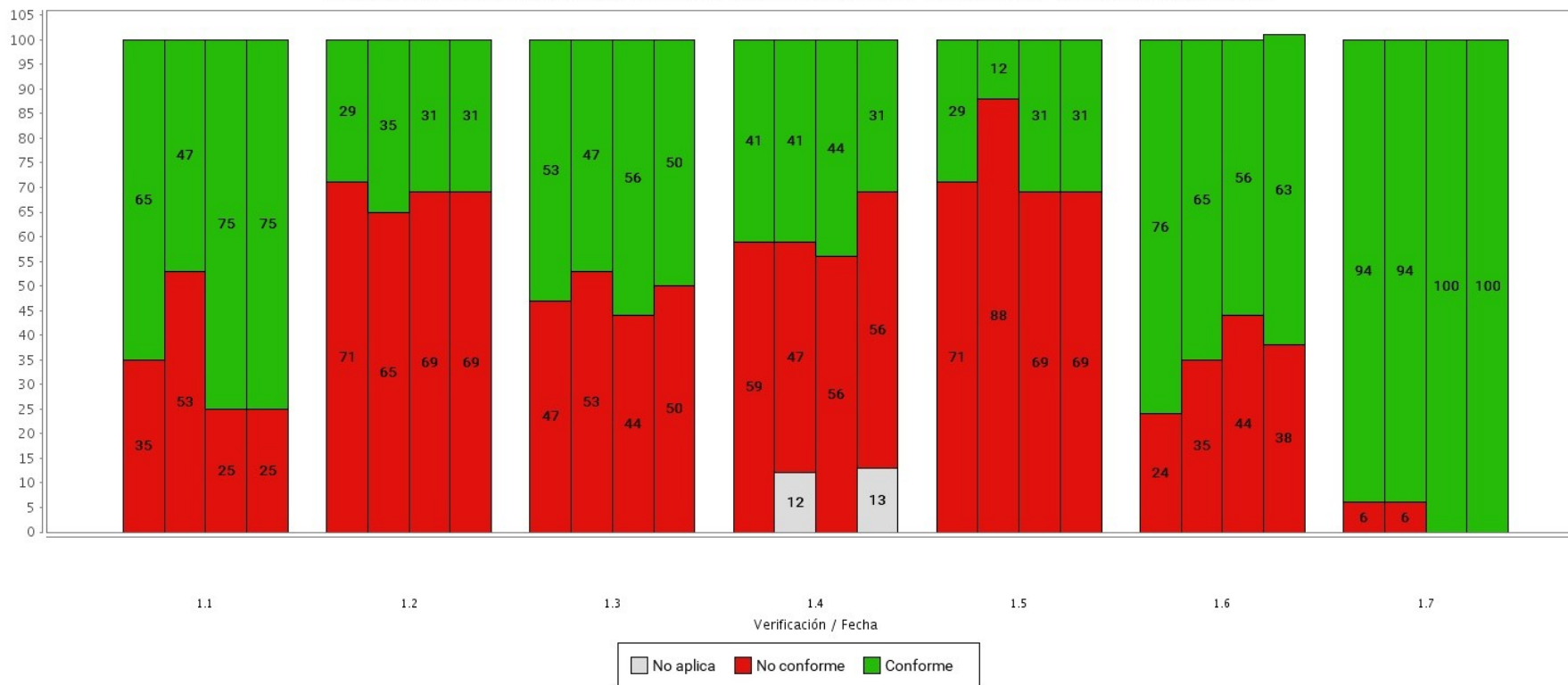

Tabla 161. Fechas de las iteraciones del observatorio

	1ª Barra	2ª Barra	3ª Barra	4ª Barra	5ª Barra	6ª Barra
Fecha observatorio	30/06/20	09/06/21	17/06/22	18/07/23		

Tabla 162. Evolución de la conformidad de las verificaciones: segmento 4. Educación . Nivel de adecuación A

Verificación	Conformidad	30/06/20	09/06/21	17/06/22	18/07/23		
1.1 Existencia de alternativas textuales	Conforme	65.00%	47.00%	75.00%	75.00%		
	No conforme	35.00%	53.00%	25.00%	25.00%		
	No aplica	0.00%	0.00%	0.00%	0.00%		
1.2 Uso de encabezados	Conforme	29.00%	35.00%	31.00%	31.00%		
	No conforme	71.00%	65.00%	69.00%	69.00%		
	No aplica	0.00%	0.00%	0.00%	0.00%		
1.3 Uso de listas	Conforme	53.00%	47.00%	56.00%	50.00%		
	No conforme	47.00%	53.00%	44.00%	50.00%		
	No aplica	0.00%	0.00%	0.00%	0.00%		
1.4 Tablas de datos	Conforme	41.00%	41.00%	44.00%	31.00%		
	No conforme	59.00%	47.00%	56.00%	56.00%		
	No aplica	0.00%	12.00%	0.00%	13.00%		
1.5 Agrupación estructural	Conforme	29.00%	12.00%	31.00%	31.00%		
	No conforme	71.00%	88.00%	69.00%	69.00%		
	No aplica	0.00%	0.00%	0.00%	0.00%		
1.6 Separación de contenido y presentación	Conforme	76.00%	65.00%	56.00%	63.00%		
	No conforme	24.00%	35.00%	44.00%	38.00%		
	No aplica	0.00%	0.00%	0.00%	0.00%		
1.7 Identificación del idioma principal	Conforme	94.00%	94.00%	100.00%	100.00%		
	No conforme	6.00%	6.00%	0.00%	0.00%		
	No aplica	0.00%	0.00%	0.00%	0.00%		

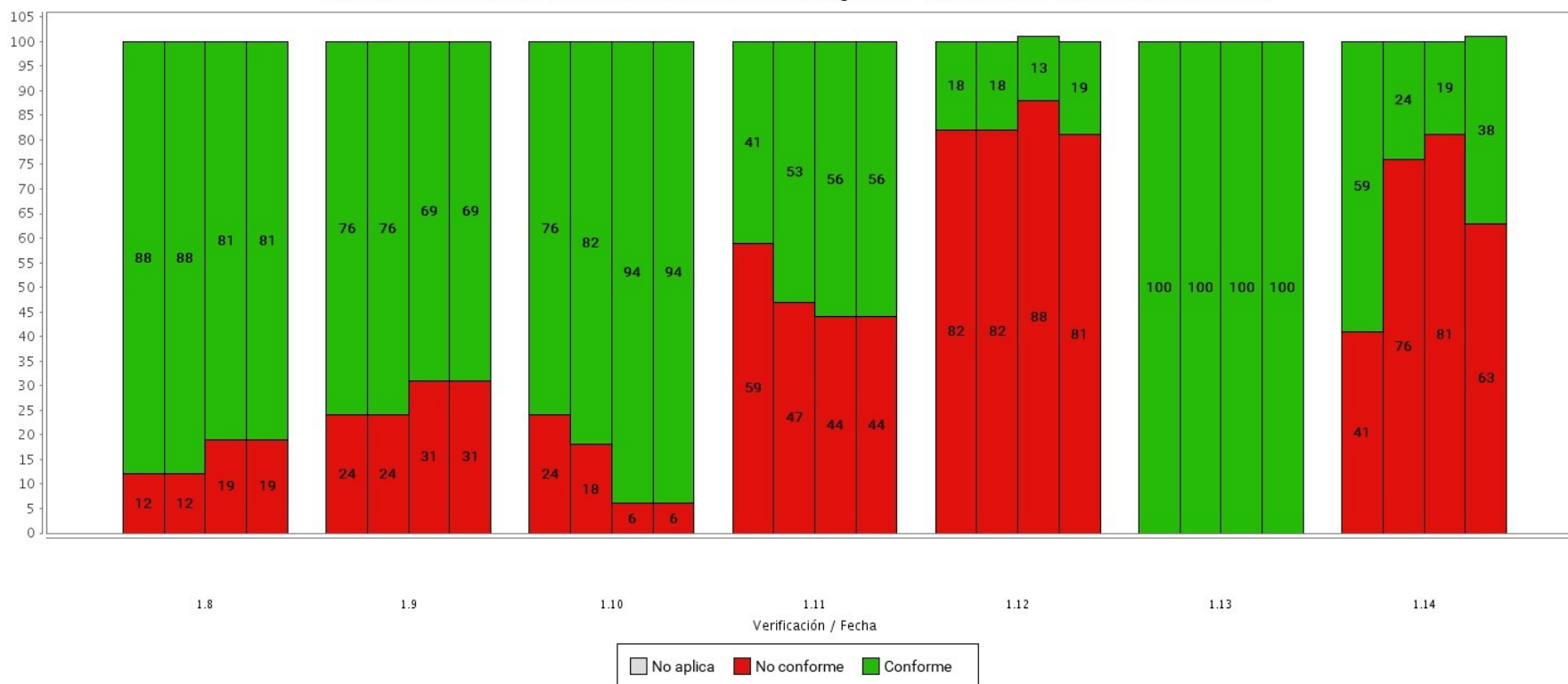
Verificación	Conformidad	30/06/20	09/06/21	17/06/22	18/07/23		
1.8 Navegación con Javascript accesible y Control de usuario	Conforme	88.00%	88.00%	81.00%	81.00%		
	No conforme	12.00%	12.00%	19.00%	19.00%		
	No aplica	0.00%	0.00%	0.00%	0.00%		
1.9 Formularios y etiquetas	Conforme	76.00%	76.00%	69.00%	69.00%		
	No conforme	24.00%	24.00%	31.00%	31.00%		
	No aplica	0.00%	0.00%	0.00%	0.00%		
1.10 Formularios y estructura	Conforme	76.00%	82.00%	94.00%	94.00%		
	No conforme	24.00%	18.00%	6.00%	6.00%		
	No aplica	0.00%	0.00%	0.00%	0.00%		
1.11 Título de página y de marcos	Conforme	41.00%	53.00%	56.00%	56.00%		
	No conforme	59.00%	47.00%	44.00%	44.00%		
	No aplica	0.00%	0.00%	0.00%	0.00%		
1.12 Enlaces descriptivos	Conforme	18.00%	18.00%	13.00%	19.00%		
	No conforme	82.00%	82.00%	88.00%	81.00%		
	No aplica	0.00%	0.00%	0.00%	0.00%		
1.13 Cambios de contexto	Conforme	100.00%	100.00%	100.00%	100.00%		
	No conforme	0.00%	0.00%	0.00%	0.00%		
	No aplica	0.00%	0.00%	0.00%	0.00%		
1.14 Compatibilidad	Conforme	59.00%	24.00%	19.00%	38.00%		
	No conforme	41.00%	76.00%	81.00%	63.00%		
	No aplica	0.00%	0.00%	0.00%	0.00%		

6.3.4.3.2. Nivel de adecuación AA

Evolución de la conformidad de las verificaciones: segmento 4. Educación. Nivel de adecuación AA



Tabla 163. Fechas de las iteraciones del observatorio

	1ª Barra	2ª Barra	3ª Barra	4ª Barra	5ª Barra	6ª Barra
Fecha observatorio	30/06/20	09/06/21	17/06/22	18/07/23		

Tabla 164. Evolución de la conformidad de las verificaciones: segmento 4. Educación . Nivel de adecuación AA

Verificación	Conformidad	30/06/20	09/06/21	17/06/22	18/07/23		
2.1 Identificación de los cambios de idioma	Conforme	100.00%	100.00%	100.00%	100.00%		
	No conforme	0.00%	0.00%	0.00%	0.00%		
	No aplica	0.00%	0.00%	0.00%	0.00%		
2.2 Legibilidad y contraste	Conforme	71.00%	71.00%	81.00%	75.00%		
	No conforme	29.00%	29.00%	19.00%	25.00%		
	No aplica	0.00%	0.00%	0.00%	0.00%		
2.3 Maquetación adaptable	Conforme	94.00%	100.00%	100.00%	100.00%		
	No conforme	6.00%	0.00%	0.00%	0.00%		
	No aplica	0.00%	0.00%	0.00%	0.00%		
2.4 Múltiples vías de navegación	Conforme	82.00%	82.00%	88.00%	88.00%		
	No conforme	18.00%	18.00%	13.00%	13.00%		
	No aplica	0.00%	0.00%	0.00%	0.00%		
2.5 Independencia del dispositivo	Conforme	71.00%	65.00%	56.00%	63.00%		
	No conforme	29.00%	35.00%	44.00%	38.00%		
	No aplica	0.00%	0.00%	0.00%	0.00%		
2.6 Navegación consistente	Conforme	76.00%	94.00%	81.00%	94.00%		
	No conforme	24.00%	6.00%	19.00%	6.00%		
	No aplica	0.00%	0.00%	0.00%	0.00%		

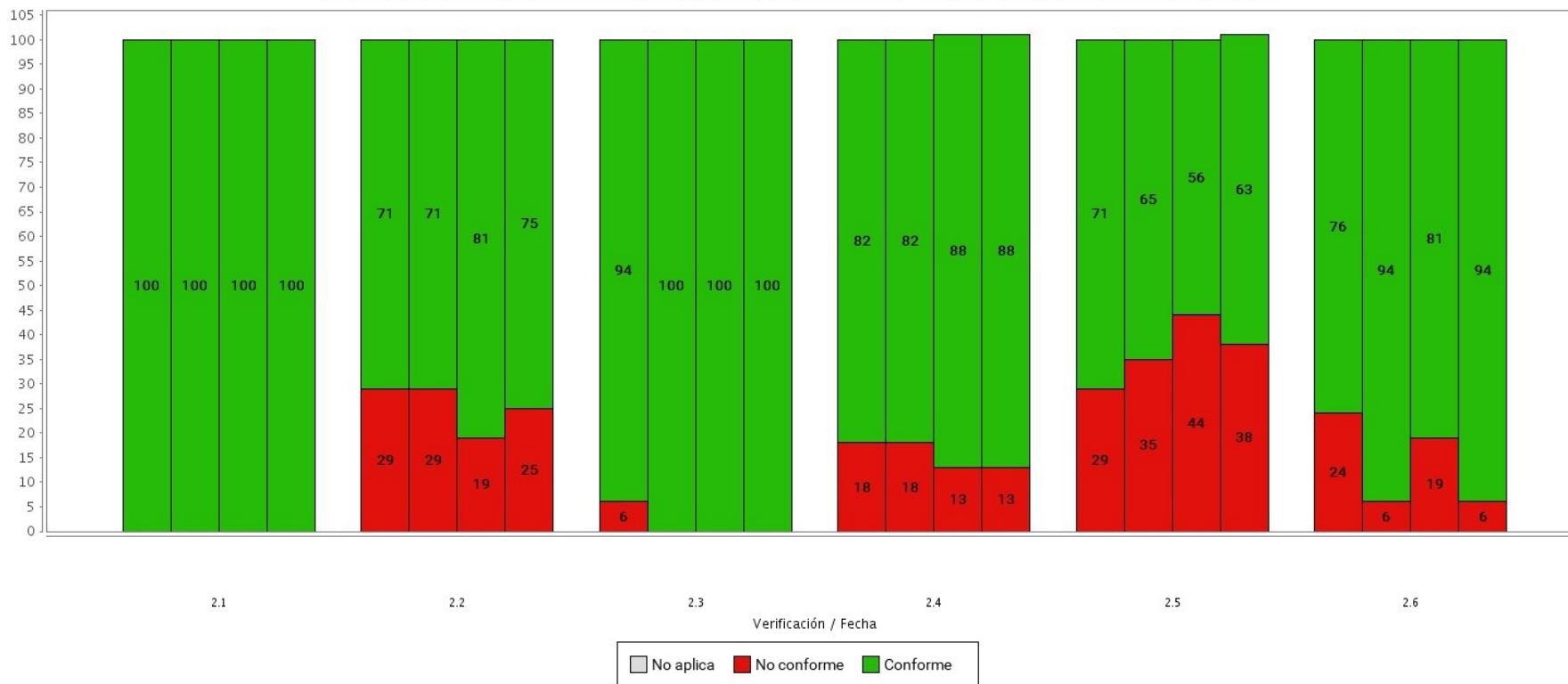
6.3.5. Evolución del segmento: 5. Empleo

6.3.5.1. Evolución del nivel de adecuación estimado segmento 5. Empleo

A continuación se muestra la evolución del nivel de adecuación estimado de los sitios web analizados pertenecientes al segmento 5. Empleo.

Evolución del Nivel de adecuación estimado: segmento 5. Empleo



Tabla 165. Evolución del Nivel de adecuación estimado: segmento 5. Empleo

Nivel de adecuación estimado	30/06/20	09/06/21	17/06/22	18/07/23		
AA	32.00%	37.00%	32.00%	32.00%		
A	21.00%	16.00%	16.00%	21.00%		
No válido	47.00%	47.00%	53.00%	47.00%		

6.3.5.2. Evolución de la situación de cumplimientos estimada: segmento 5. Empleo

A continuación se muestra la evolución de la situación de cumplimiento estimada de los sitios web analizados pertenecientes al segmento 5. Empleo.

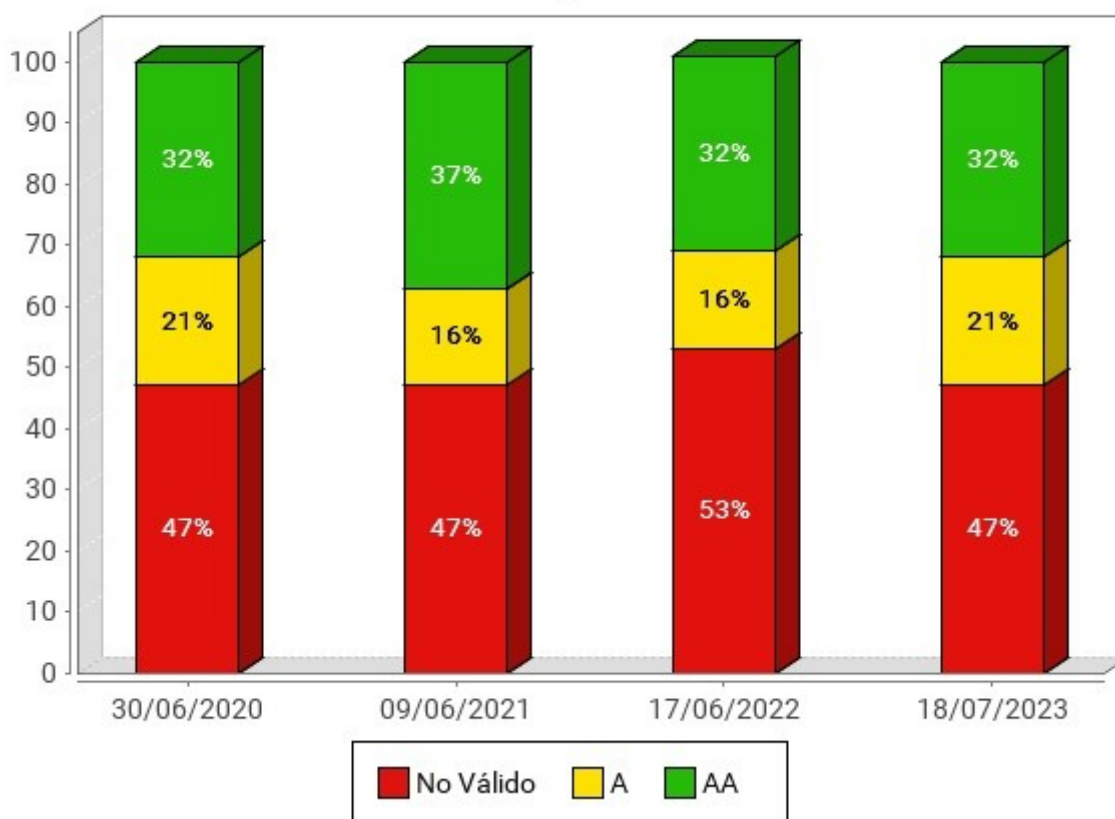
Evolución de la Situación de cumplimiento estimada: segmento 5. Empleo



Tabla 166. Evolución de la situación de cumplimiento estimada: segmento 5. Empleo

Situación de cumplimiento estimada	30/06/20	09/06/21	17/06/22	18/07/23		
No conforme	0%	0%	0%	0%		
Parcialmente conforme	89.00%	79.00%	79.00%	84.00%		
Plenamente conforme	11.00%	21.00%	21.00%	16.00%		

6.3.5.3. Evolución de la Conformidad de las verificaciones: segmento 5. Empleo

Las siguientes gráficas muestran la evolución de la Conformidad de las verificaciones analizadas por el observatorio de los sitios web del segmento 5. Empleo, en primer lugar para las verificaciones de nivel A y a continuación para las verificaciones de nivel AA.

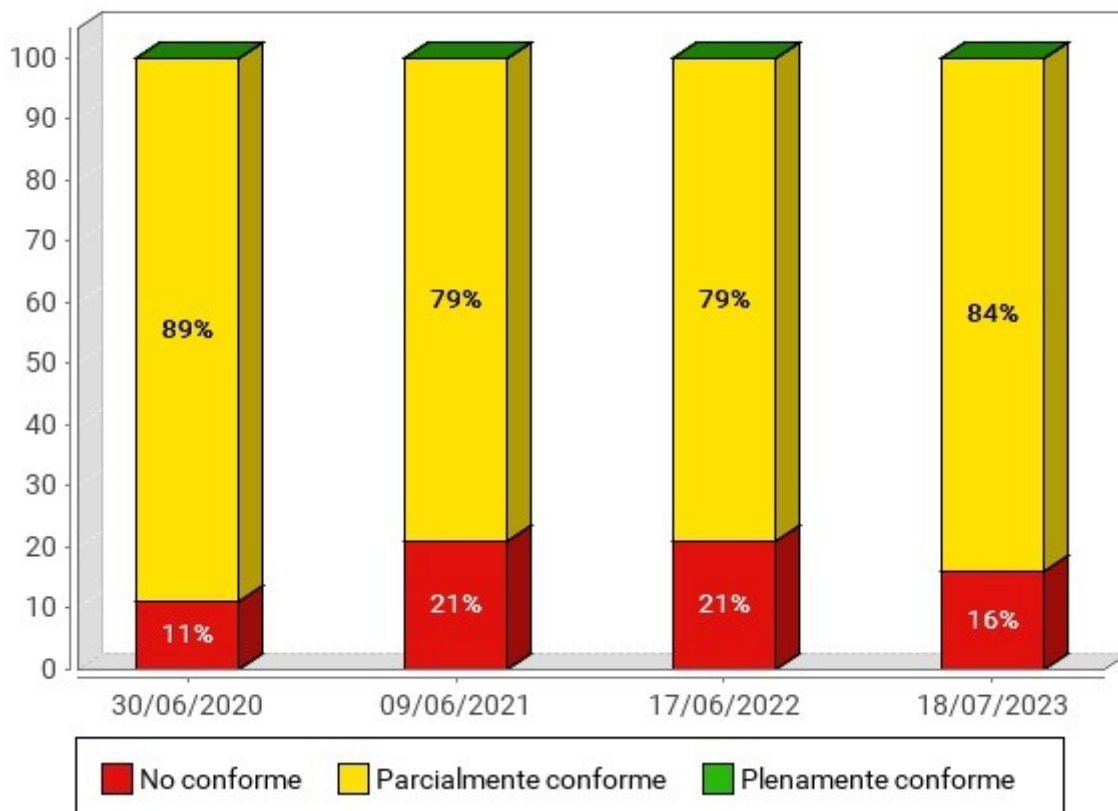
6.3.5.3.1. Nivel de adecuación A

Evolución de la conformidad de las verificaciones: segmento 5. Empleo. Nivel de adecuación A



Tabla 167. Fechas de las iteraciones del observatorio

	1ª Barra	2ª Barra	3ª Barra	4ª Barra	5ª Barra	6ª Barra
Fecha observatorio	30/06/20	09/06/21	17/06/22	18/07/23		

Evolución de la conformidad de las verificaciones: segmento 5. Empleo. Nivel de adecuación A

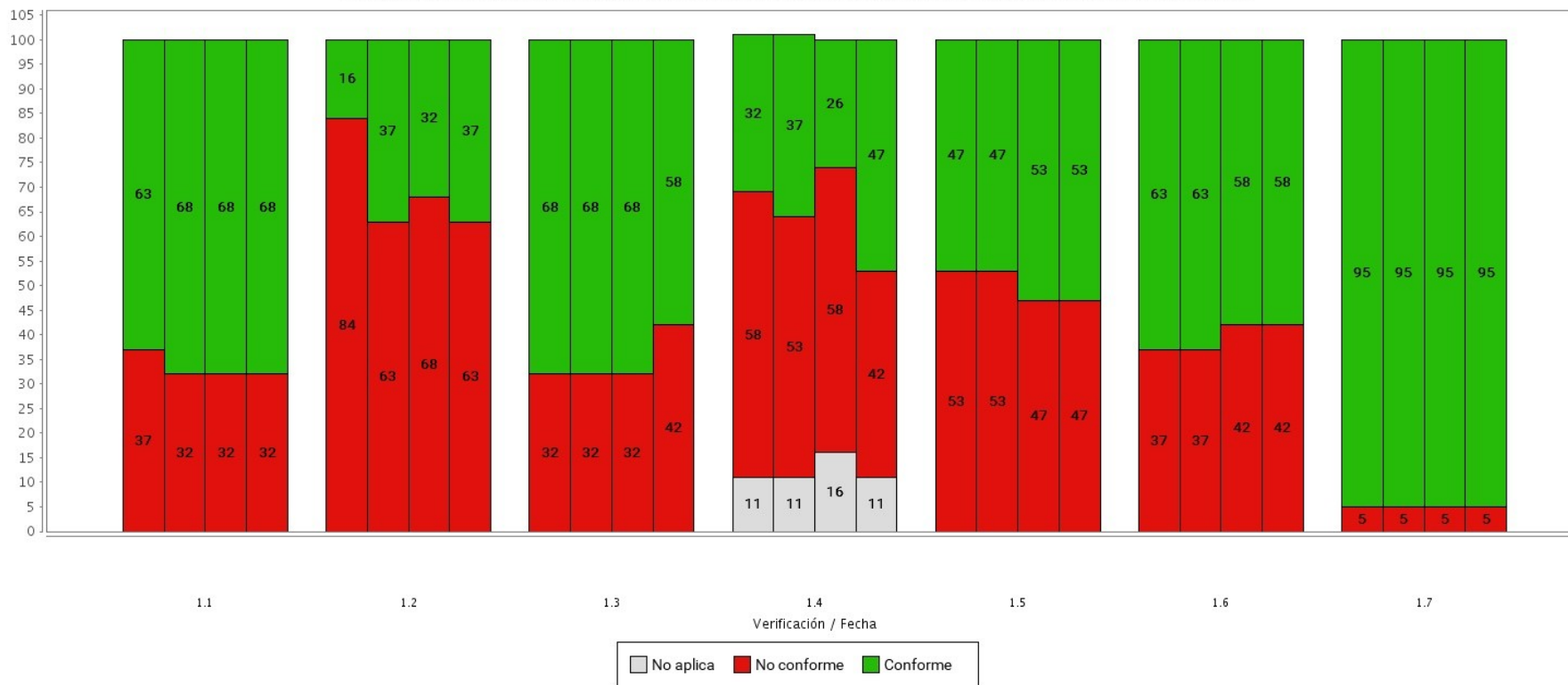

Tabla 168. Fechas de las iteraciones del observatorio

	1ª Barra	2ª Barra	3ª Barra	4ª Barra	5ª Barra	6ª Barra
Fecha observatorio	30/06/20	09/06/21	17/06/22	18/07/23		

Tabla 169. Evolución de la conformidad de las verificaciones: segmento 5. Empleo . Nivel de adecuación A

Verificación	Conformidad	30/06/20	09/06/21	17/06/22	18/07/23		
1.1 Existencia de alternativas textuales	Conforme	63.00%	68.00%	68.00%	68.00%		
	No conforme	37.00%	32.00%	32.00%	32.00%		
	No aplica	0.00%	0.00%	0.00%	0.00%		
1.2 Uso de encabezados	Conforme	16.00%	37.00%	32.00%	37.00%		
	No conforme	84.00%	63.00%	68.00%	63.00%		
	No aplica	0.00%	0.00%	0.00%	0.00%		
1.3 Uso de listas	Conforme	68.00%	68.00%	68.00%	58.00%		
	No conforme	32.00%	32.00%	32.00%	42.00%		
	No aplica	0.00%	0.00%	0.00%	0.00%		
1.4 Tablas de datos	Conforme	32.00%	37.00%	26.00%	47.00%		
	No conforme	58.00%	53.00%	58.00%	42.00%		
	No aplica	11.00%	11.00%	16.00%	11.00%		
1.5 Agrupación estructural	Conforme	47.00%	47.00%	53.00%	53.00%		
	No conforme	53.00%	53.00%	47.00%	47.00%		
	No aplica	0.00%	0.00%	0.00%	0.00%		
1.6 Separación de contenido y presentación	Conforme	63.00%	63.00%	58.00%	58.00%		
	No conforme	37.00%	37.00%	42.00%	42.00%		
	No aplica	0.00%	0.00%	0.00%	0.00%		
1.7 Identificación del idioma principal	Conforme	95.00%	95.00%	95.00%	95.00%		
	No conforme	5.00%	5.00%	5.00%	5.00%		
	No aplica	0.00%	0.00%	0.00%	0.00%		

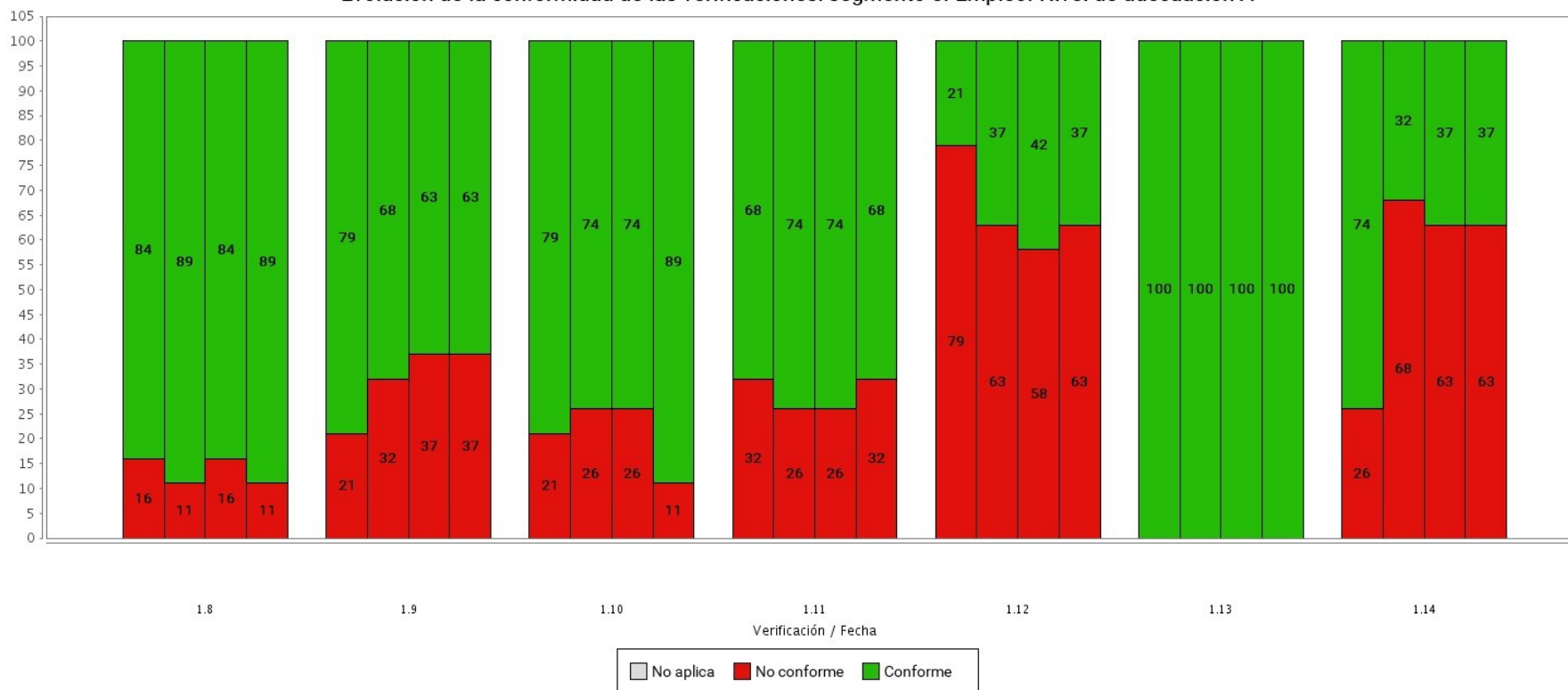
Verificación	Conformidad	30/06/20	09/06/21	17/06/22	18/07/23		
1.8 Navegación con Javascript accesible y Control de usuario	Conforme	84.00%	89.00%	84.00%	89.00%		
	No conforme	16.00%	11.00%	16.00%	11.00%		
	No aplica	0.00%	0.00%	0.00%	0.00%		
1.9 Formularios y etiquetas	Conforme	79.00%	68.00%	63.00%	63.00%		
	No conforme	21.00%	32.00%	37.00%	37.00%		
	No aplica	0.00%	0.00%	0.00%	0.00%		
1.10 Formularios y estructura	Conforme	79.00%	74.00%	74.00%	89.00%		
	No conforme	21.00%	26.00%	26.00%	11.00%		
	No aplica	0.00%	0.00%	0.00%	0.00%		
1.11 Título de página y de marcos	Conforme	68.00%	74.00%	74.00%	68.00%		
	No conforme	32.00%	26.00%	26.00%	32.00%		
	No aplica	0.00%	0.00%	0.00%	0.00%		
1.12 Enlaces descriptivos	Conforme	21.00%	37.00%	42.00%	37.00%		
	No conforme	79.00%	63.00%	58.00%	63.00%		
	No aplica	0.00%	0.00%	0.00%	0.00%		
1.13 Cambios de contexto	Conforme	100.00%	100.00%	100.00%	100.00%		
	No conforme	0.00%	0.00%	0.00%	0.00%		
	No aplica	0.00%	0.00%	0.00%	0.00%		
1.14 Compatibilidad	Conforme	74.00%	32.00%	37.00%	37.00%		
	No conforme	26.00%	68.00%	63.00%	63.00%		
	No aplica	0.00%	0.00%	0.00%	0.00%		

6.3.5.3.2. Nivel de adecuación AA

Evolución de la conformidad de las verificaciones: segmento 5. Empleo. Nivel de adecuación AA



Tabla 170. Fechas de las iteraciones del observatorio

	1ª Barra	2ª Barra	3ª Barra	4ª Barra	5ª Barra	6ª Barra
Fecha observatorio	30/06/20	09/06/21	17/06/22	18/07/23		

Tabla 171. Evolución de la conformidad de las verificaciones: segmento 5. Empleo . Nivel de adecuación AA

Verificación	Conformidad	30/06/20	09/06/21	17/06/22	18/07/23		
2.1 Identificación de los cambios de idioma	Conforme	95.00%	95.00%	95.00%	95.00%		
	No conforme	5.00%	5.00%	5.00%	5.00%		
	No aplica	0.00%	0.00%	0.00%	0.00%		
2.2 Legibilidad y contraste	Conforme	79.00%	74.00%	89.00%	79.00%		
	No conforme	21.00%	26.00%	11.00%	21.00%		
	No aplica	0.00%	0.00%	0.00%	0.00%		
2.3 Maquetación adaptable	Conforme	68.00%	74.00%	68.00%	79.00%		
	No conforme	32.00%	26.00%	32.00%	21.00%		
	No aplica	0.00%	0.00%	0.00%	0.00%		
2.4 Múltiples vías de navegación	Conforme	95.00%	79.00%	84.00%	79.00%		
	No conforme	5.00%	21.00%	16.00%	21.00%		
	No aplica	0.00%	0.00%	0.00%	0.00%		
2.5 Independencia del dispositivo	Conforme	58.00%	58.00%	53.00%	58.00%		
	No conforme	42.00%	42.00%	47.00%	42.00%		
	No aplica	0.00%	0.00%	0.00%	0.00%		
2.6 Navegación consistente	Conforme	95.00%	95.00%	95.00%	95.00%		
	No conforme	5.00%	5.00%	5.00%	5.00%		
	No aplica	0.00%	0.00%	0.00%	0.00%		

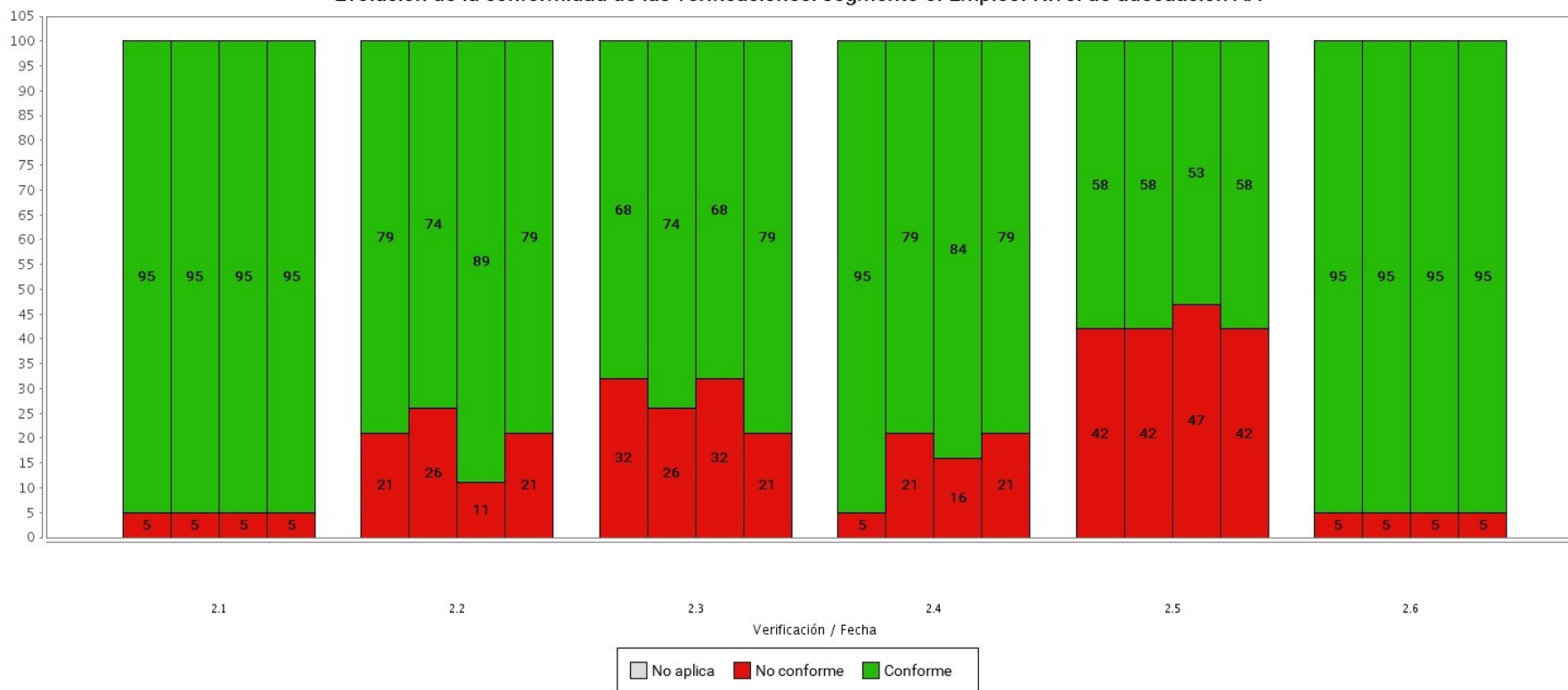
6.3.6. Evolución del segmento: 6. Salud

6.3.6.1. Evolución del nivel de adecuación estimado segmento 6. Salud

A continuación se muestra la evolución del nivel de adecuación estimado de los sitios web analizados pertenecientes al segmento 6. Salud.

Evolución del Nivel de adecuación estimado: segmento 6. Salud



Tabla 172. Evolución del Nivel de adecuación estimado: segmento 6. Salud

Nivel de adecuación estimado	30/06/20	09/06/21	17/06/22	18/07/23		
AA	0%	28.00%	22.00%	0%		
A	0%	11.00%	17.00%	0%		
No válido	0%	61.00%	61.00%	0%		

6.3.6.2. Evolución de la situación de cumplimientos estimada: segmento 6. Salud

A continuación se muestra la evolución de la situación de cumplimiento estimada de los sitios web analizados pertenecientes al segmento 6. Salud.

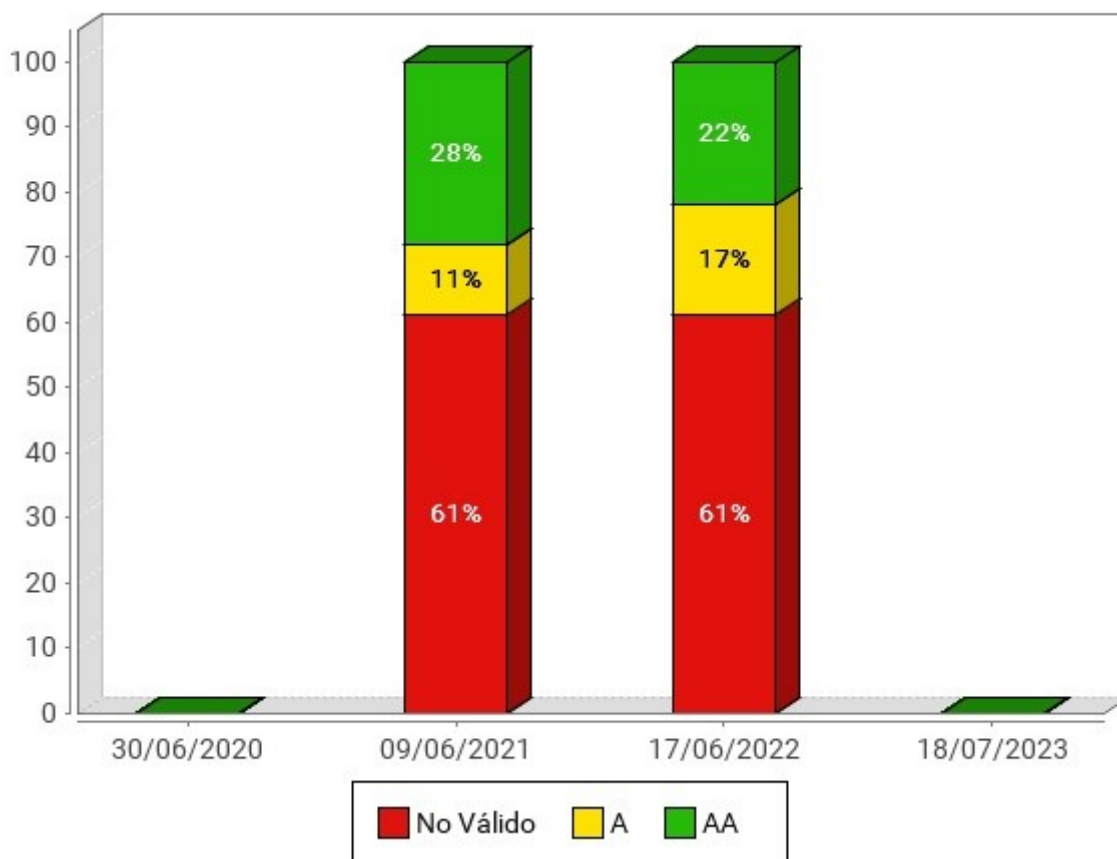
Evolución de la Situación de cumplimiento estimada: segmento 6. Salud



Tabla 173. Evolución de la situación de cumplimiento estimada: segmento 6. Salud

Situación de cumplimiento estimada	30/06/20	09/06/21	17/06/22	18/07/23		
No conforme	0%	0%	0%	0%		
Parcialmente conforme	0%	89.00%	94.00%	0%		
Plenamente conforme	0%	11.00%	6.00%	0%		

6.3.6.3. Evolución de la Conformidad de las verificaciones: segmento 6. Salud

Las siguientes gráficas muestran la evolución de la Conformidad de las verificaciones analizadas por el observatorio de los sitios web del segmento 6. Salud, en primer lugar para las verificaciones de nivel A y a continuación para las verificaciones de nivel AA.

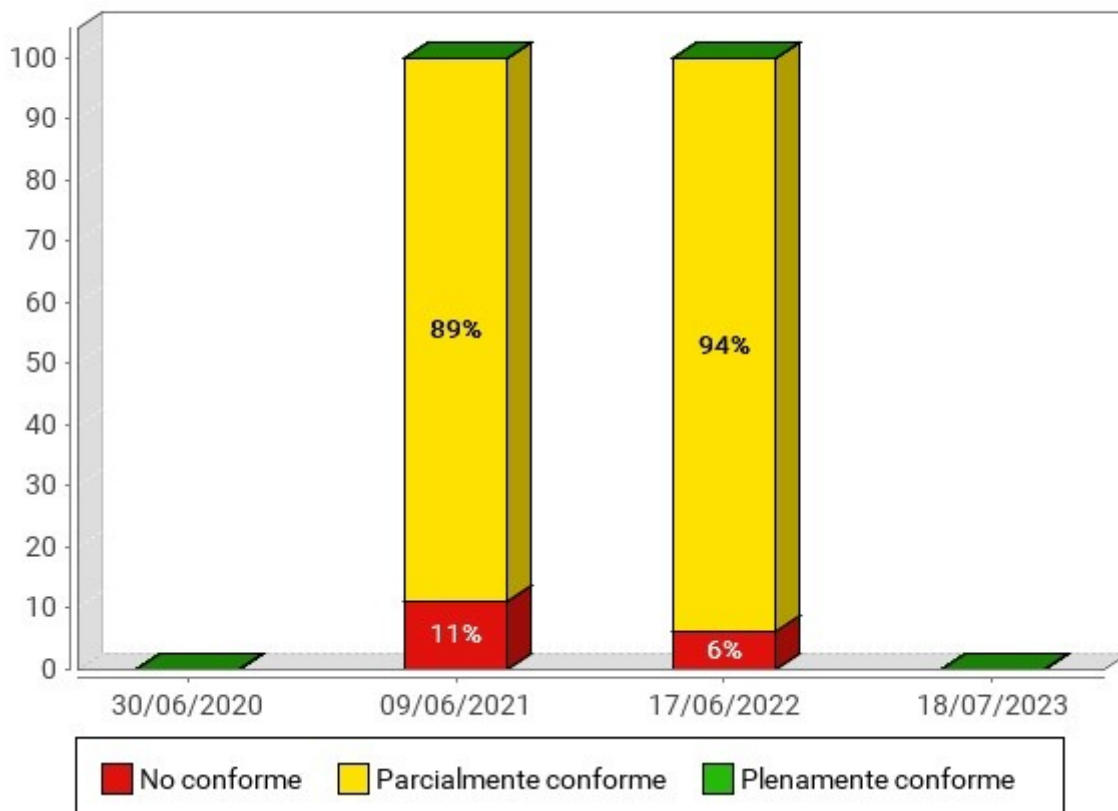
6.3.6.3.1. Nivel de adecuación A

Evolución de la conformidad de las verificaciones: segmento 6. Salud. Nivel de adecuación A



Tabla 174. Fechas de las iteraciones del observatorio

	1ª Barra	2ª Barra	3ª Barra	4ª Barra	5ª Barra	6ª Barra
Fecha observatorio	09/06/21	17/06/22				

Evolución de la conformidad de las verificaciones: segmento 6. Salud. Nivel de adecuación A

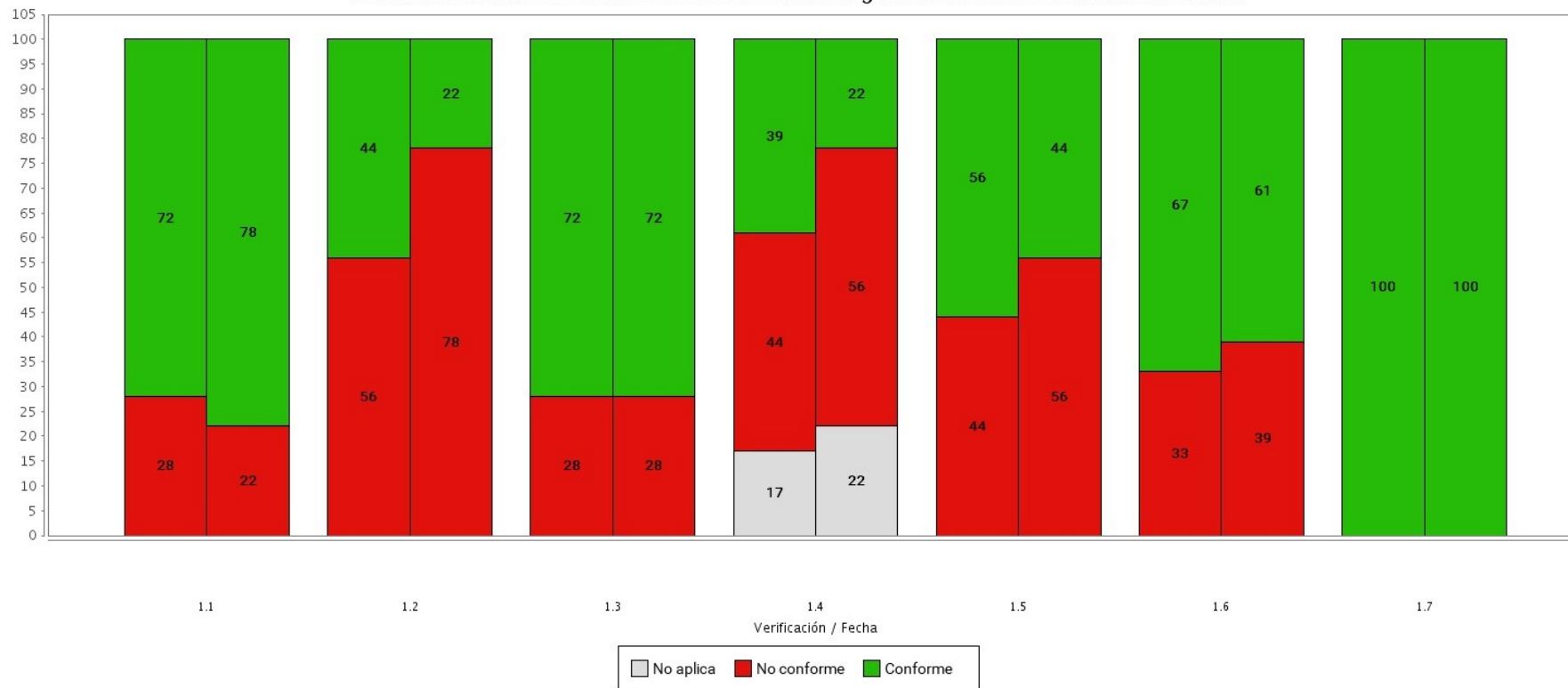

Tabla 175. Fechas de las iteraciones del observatorio

	1ª Barra	2ª Barra	3ª Barra	4ª Barra	5ª Barra	6ª Barra
Fecha observatorio	09/06/21	17/06/22				

Tabla 176. Evolución de la conformidad de las verificaciones: segmento 6. Salud . Nivel de adecuación A

Verificación	Conformidad	09/06/21	17/06/22				
1.1 Existencia de alternativas textuales	Conforme	72.00%	78.00%				
	No conforme	28.00%	22.00%				
	No aplica	0.00%	0.00%				
1.2 Uso de encabezados	Conforme	44.00%	22.00%				
	No conforme	56.00%	78.00%				
	No aplica	0.00%	0.00%				
1.3 Uso de listas	Conforme	72.00%	72.00%				
	No conforme	28.00%	28.00%				
	No aplica	0.00%	0.00%				
1.4 Tablas de datos	Conforme	39.00%	22.00%				
	No conforme	44.00%	56.00%				
	No aplica	17.00%	22.00%				
1.5 Agrupación estructural	Conforme	56.00%	44.00%				
	No conforme	44.00%	56.00%				
	No aplica	0.00%	0.00%				
1.6 Separación de contenido y presentación	Conforme	67.00%	61.00%				
	No conforme	33.00%	39.00%				
	No aplica	0.00%	0.00%				
1.7 Identificación del idioma principal	Conforme	100.00%	100.00%				
	No conforme	0.00%	0.00%				
	No aplica	0.00%	0.00%				

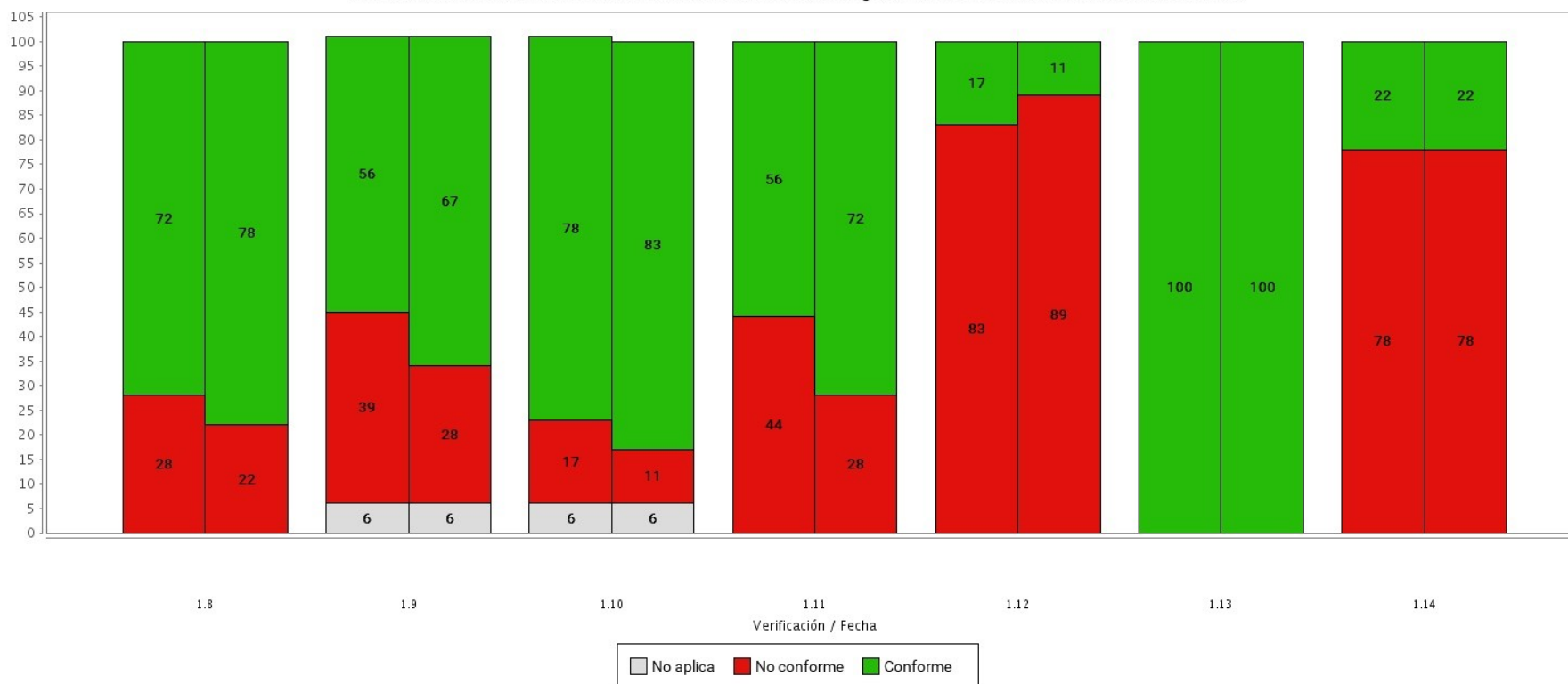
Verificación	Conformidad	09/06/21	17/06/22				
1.8 Navegación con Javascript accesible y Control de usuario	Conforme	72.00%	78.00%				
	No conforme	28.00%	22.00%				
	No aplica	0.00%	0.00%				
1.9 Formularios y etiquetas	Conforme	56.00%	67.00%				
	No conforme	39.00%	28.00%				
	No aplica	6.00%	6.00%				
1.10 Formularios y estructura	Conforme	78.00%	83.00%				
	No conforme	17.00%	11.00%				
	No aplica	6.00%	6.00%				
1.11 Título de página y de marcos	Conforme	56.00%	72.00%				
	No conforme	44.00%	28.00%				
	No aplica	0.00%	0.00%				
1.12 Enlaces descriptivos	Conforme	17.00%	11.00%				
	No conforme	83.00%	89.00%				
	No aplica	0.00%	0.00%				
1.13 Cambios de contexto	Conforme	100.00%	100.00%				
	No conforme	0.00%	0.00%				
	No aplica	0.00%	0.00%				
1.14 Compatibilidad	Conforme	22.00%	22.00%				
	No conforme	78.00%	78.00%				
	No aplica	0.00%	0.00%				

6.3.6.3.2. Nivel de adecuación AA

Evolución de la conformidad de las verificaciones: segmento 6. Salud. Nivel de adecuación AA



Tabla 177. Fechas de las iteraciones del observatorio

	1ª Barra	2ª Barra	3ª Barra	4ª Barra	5ª Barra	6ª Barra
Fecha observatorio	09/06/21	17/06/22				

Tabla 178. Evolución de la conformidad de las verificaciones: segmento 6. Salud . Nivel de adecuación AA

Verificación	Conformidad	09/06/21	17/06/22				
2.1 Identificación de los cambios de idioma	Conforme	100.00%	100.00%				
	No conforme	0.00%	0.00%				
	No aplica	0.00%	0.00%				
2.2 Legibilidad y contraste	Conforme	72.00%	78.00%				
	No conforme	28.00%	22.00%				
	No aplica	0.00%	0.00%				
2.3 Maquetación adaptable	Conforme	83.00%	89.00%				
	No conforme	17.00%	11.00%				
	No aplica	0.00%	0.00%				
2.4 Múltiples vías de navegación	Conforme	100.00%	100.00%				
	No conforme	0.00%	0.00%				
	No aplica	0.00%	0.00%				
2.5 Independencia del dispositivo	Conforme	83.00%	83.00%				
	No conforme	17.00%	17.00%				
	No aplica	0.00%	0.00%				
2.6 Navegación consistente	Conforme	83.00%	72.00%				
	No conforme	17.00%	28.00%				
	No aplica	0.00%	0.00%				

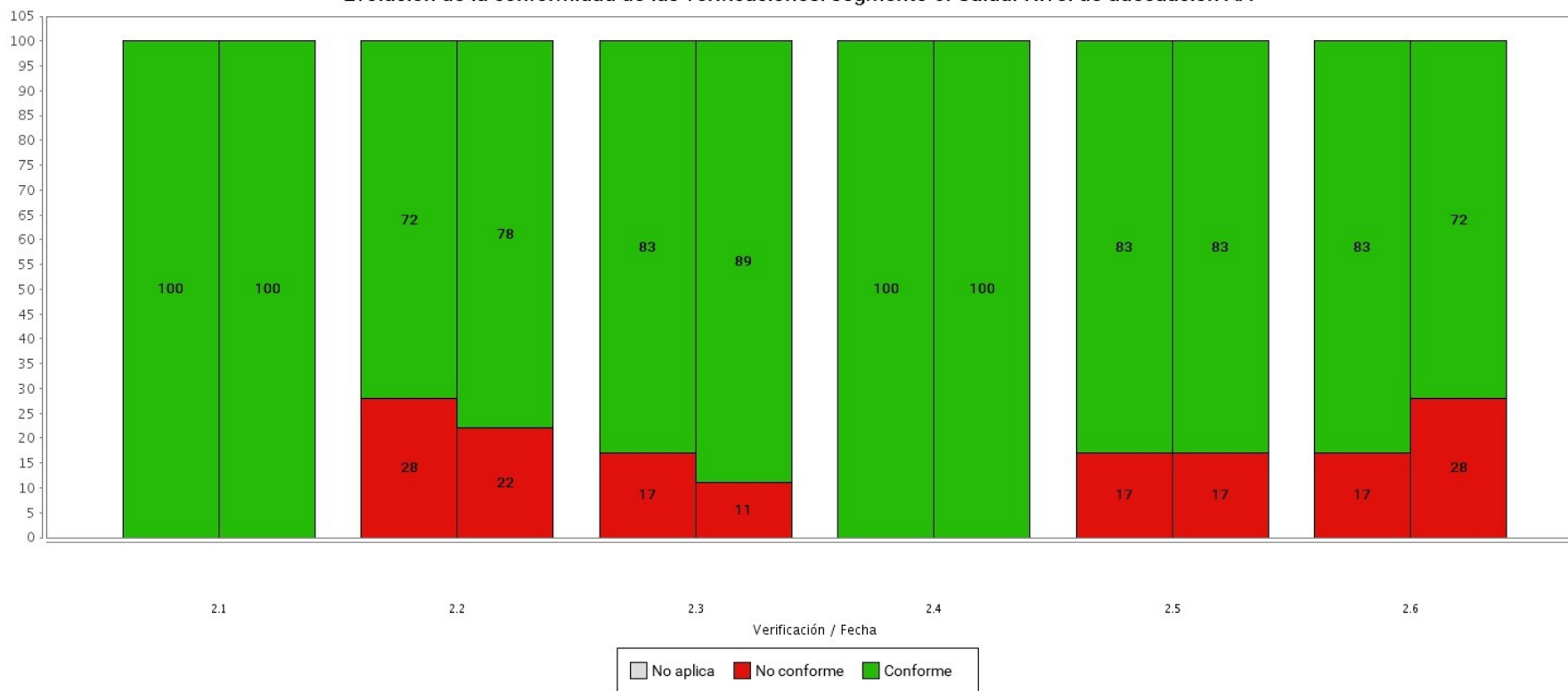
6.3.7. Evolución del segmento: 7. Tributos

6.3.7.1. Evolución del nivel de adecuación estimado segmento 7. Tributos

A continuación se muestra la evolución del nivel de adecuación estimado de los sitios web analizados pertenecientes al segmento 7. Tributos.

Evolución del Nivel de adecuación estimado: segmento 7. Tributos



Tabla 179. Evolución del Nivel de adecuación estimado: segmento 7. Tributos

Nivel de adecuación estimado	30/06/20	09/06/21	17/06/22	18/07/23		
AA	32.00%	37.00%	32.00%	37.00%		
A	37.00%	21.00%	21.00%	21.00%		
No válido	32.00%	42.00%	47.00%	42.00%		

6.3.7.2. Evolución de la situación de cumplimientos estimada: segmento 7. Tributos

A continuación se muestra la evolución de la situación de cumplimiento estimada de los sitios web analizados pertenecientes al segmento 7. Tributos.

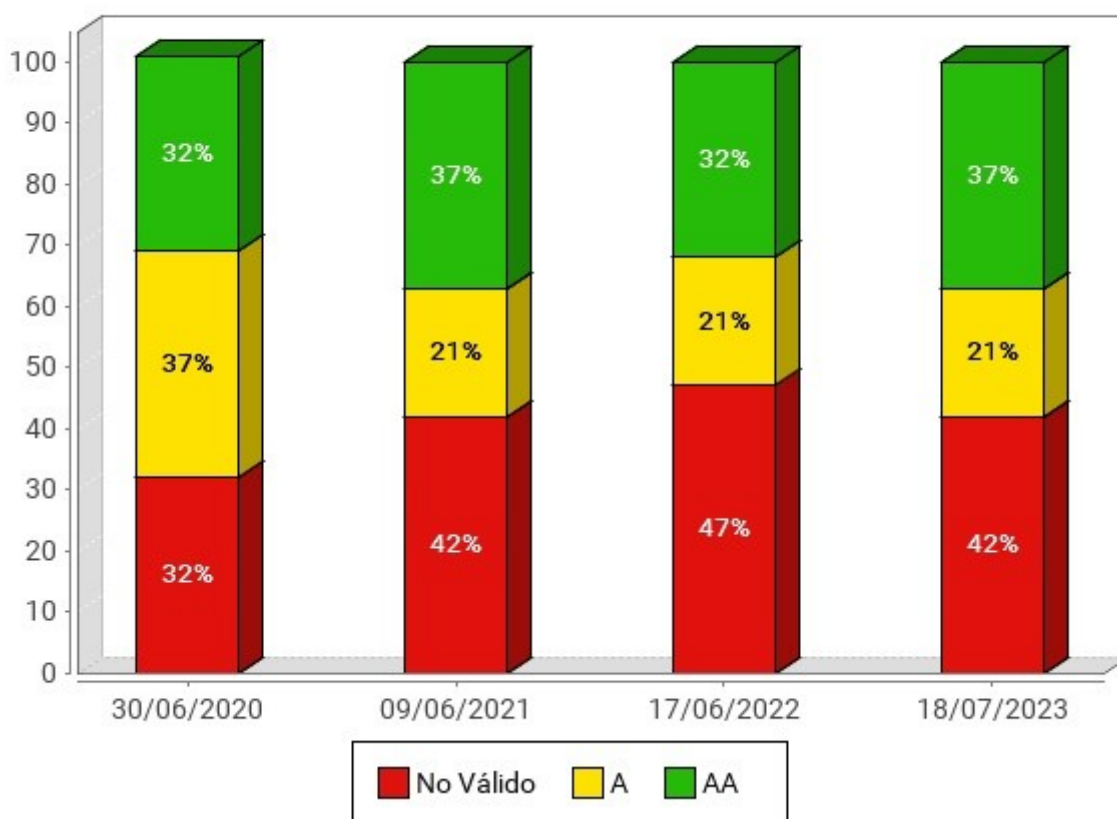
Evolución de la Situación de cumplimiento estimada: segmento 7. Tributos



Tabla 180. Evolución de la situación de cumplimiento estimada: segmento 7. Tributos

Situación de cumplimiento estimada	30/06/20	09/06/21	17/06/22	18/07/23		
No conforme	5.00%	0%	0%	0%		
Parcialmente conforme	79.00%	89.00%	95.00%	84.00%		
Plenamente conforme	16.00%	11.00%	5.00%	16.00%		

6.3.7.3. Evolución de la Conformidad de las verificaciones: segmento 7. Tributos

Las siguientes gráficas muestran la evolución de la Conformidad de las verificaciones analizadas por el observatorio de los sitios web del segmento 7. Tributos, en primer lugar para las verificaciones de nivel A y a continuación para las verificaciones de nivel AA.

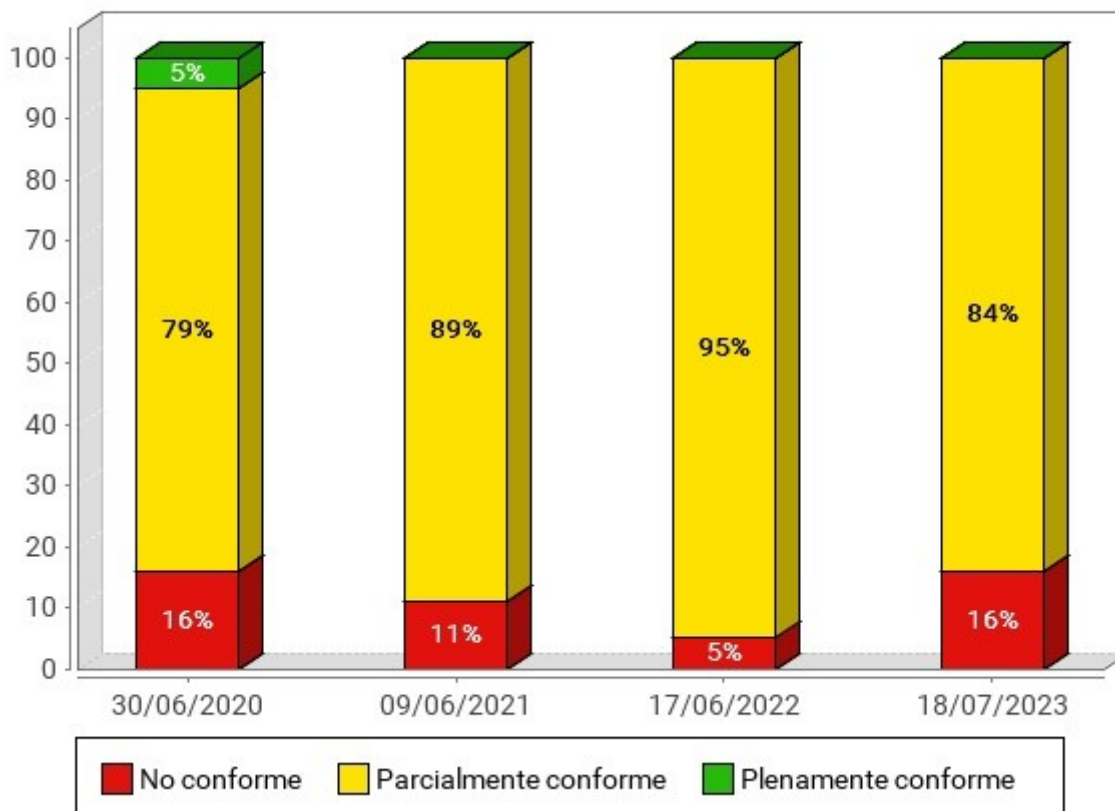
6.3.7.3.1. Nivel de adecuación A

Evolución de la conformidad de las verificaciones: segmento 7. Tributos. Nivel de adecuación A



Tabla 181. Fechas de las iteraciones del observatorio

	1ª Barra	2ª Barra	3ª Barra	4ª Barra	5ª Barra	6ª Barra
Fecha observatorio	30/06/20	09/06/21	17/06/22	18/07/23		

Evolución de la conformidad de las verificaciones: segmento 7. Tributos. Nivel de adecuación A

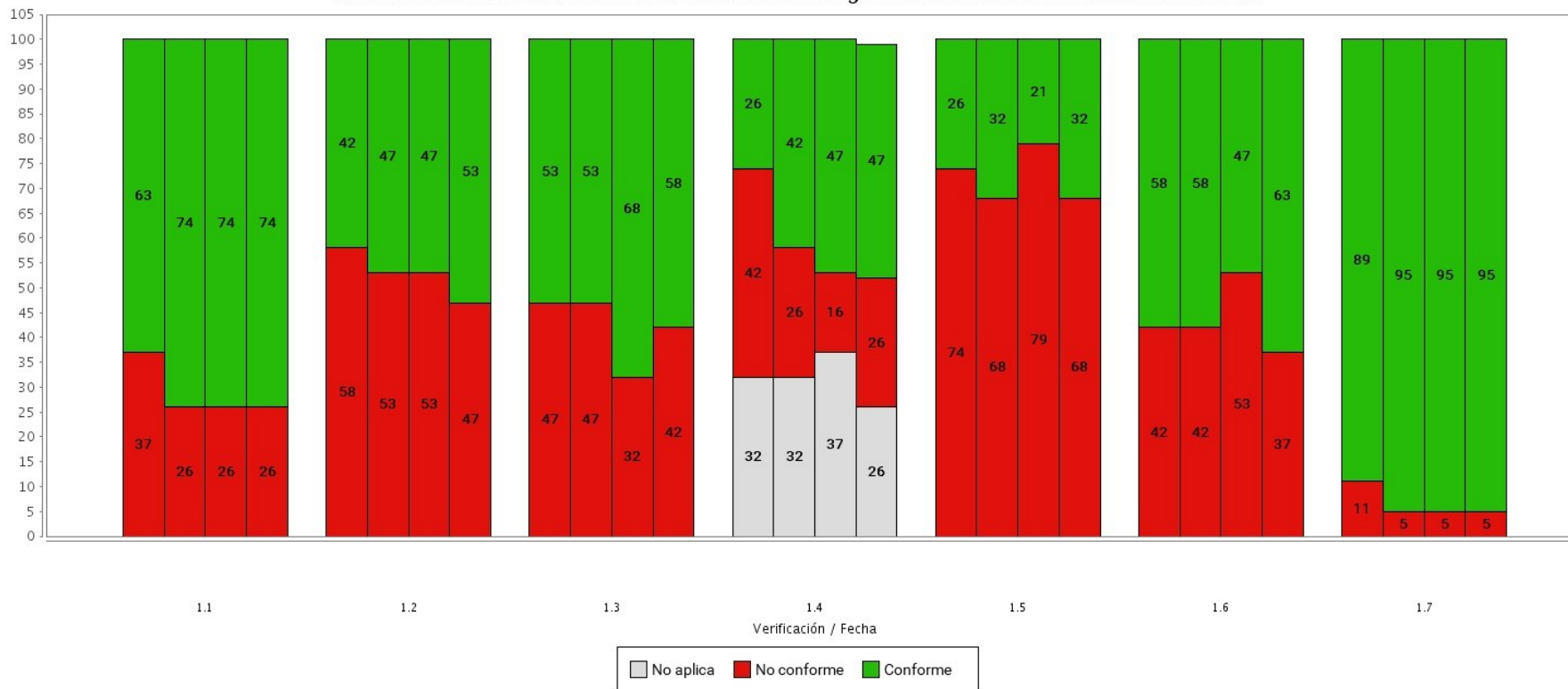

Tabla 182. Fechas de las iteraciones del observatorio

	1ª Barra	2ª Barra	3ª Barra	4ª Barra	5ª Barra	6ª Barra
Fecha observatorio	30/06/20	09/06/21	17/06/22	18/07/23		

Tabla 183. Evolución de la conformidad de las verificaciones: segmento 7. Tributos . Nivel de adecuación A

Verificación	Conformidad	30/06/20	09/06/21	17/06/22	18/07/23		
1.1 Existencia de alternativas textuales	Conforme	63.00%	74.00%	74.00%	74.00%		
	No conforme	37.00%	26.00%	26.00%	26.00%		
	No aplica	0.00%	0.00%	0.00%	0.00%		
1.2 Uso de encabezados	Conforme	42.00%	47.00%	47.00%	53.00%		
	No conforme	58.00%	53.00%	53.00%	47.00%		
	No aplica	0.00%	0.00%	0.00%	0.00%		
1.3 Uso de listas	Conforme	53.00%	53.00%	68.00%	58.00%		
	No conforme	47.00%	47.00%	32.00%	42.00%		
	No aplica	0.00%	0.00%	0.00%	0.00%		
1.4 Tablas de datos	Conforme	26.00%	42.00%	47.00%	47.00%		
	No conforme	42.00%	26.00%	16.00%	26.00%		
	No aplica	32.00%	32.00%	37.00%	26.00%		
1.5 Agrupación estructural	Conforme	26.00%	32.00%	21.00%	32.00%		
	No conforme	74.00%	68.00%	79.00%	68.00%		
	No aplica	0.00%	0.00%	0.00%	0.00%		
1.6 Separación de contenido y presentación	Conforme	58.00%	58.00%	47.00%	63.00%		
	No conforme	42.00%	42.00%	53.00%	37.00%		
	No aplica	0.00%	0.00%	0.00%	0.00%		
1.7 Identificación del idioma principal	Conforme	89.00%	95.00%	95.00%	95.00%		
	No conforme	11.00%	5.00%	5.00%	5.00%		
	No aplica	0.00%	0.00%	0.00%	0.00%		

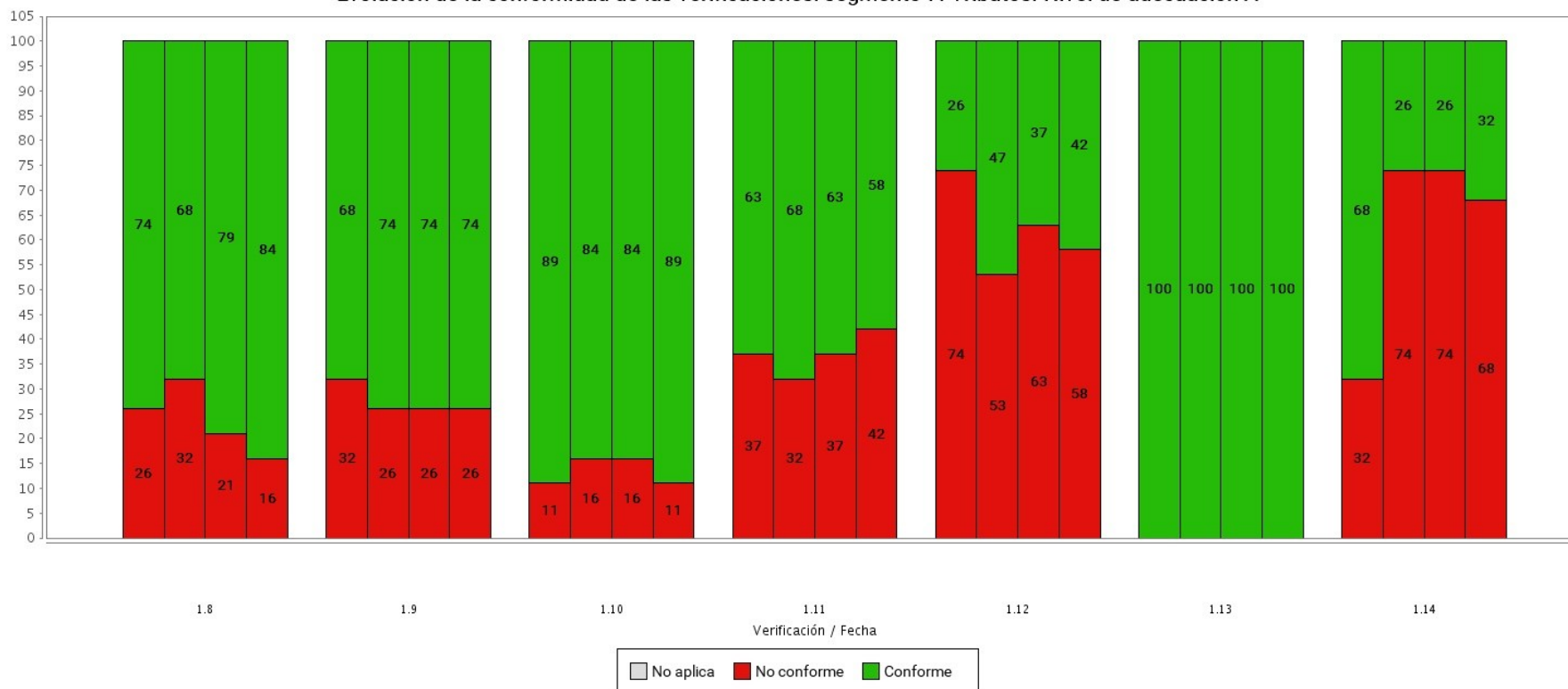
Verificación	Conformidad	30/06/20	09/06/21	17/06/22	18/07/23		
1.8 Navegación con Javascript accesible y Control de usuario	Conforme	74.00%	68.00%	79.00%	84.00%		
	No conforme	26.00%	32.00%	21.00%	16.00%		
	No aplica	0.00%	0.00%	0.00%	0.00%		
1.9 Formularios y etiquetas	Conforme	68.00%	74.00%	74.00%	74.00%		
	No conforme	32.00%	26.00%	26.00%	26.00%		
	No aplica	0.00%	0.00%	0.00%	0.00%		
1.10 Formularios y estructura	Conforme	89.00%	84.00%	84.00%	89.00%		
	No conforme	11.00%	16.00%	16.00%	11.00%		
	No aplica	0.00%	0.00%	0.00%	0.00%		
1.11 Título de página y de marcos	Conforme	63.00%	68.00%	63.00%	58.00%		
	No conforme	37.00%	32.00%	37.00%	42.00%		
	No aplica	0.00%	0.00%	0.00%	0.00%		
1.12 Enlaces descriptivos	Conforme	26.00%	47.00%	37.00%	42.00%		
	No conforme	74.00%	53.00%	63.00%	58.00%		
	No aplica	0.00%	0.00%	0.00%	0.00%		
1.13 Cambios de contexto	Conforme	100.00%	100.00%	100.00%	100.00%		
	No conforme	0.00%	0.00%	0.00%	0.00%		
	No aplica	0.00%	0.00%	0.00%	0.00%		
1.14 Compatibilidad	Conforme	68.00%	26.00%	26.00%	32.00%		
	No conforme	32.00%	74.00%	74.00%	68.00%		
	No aplica	0.00%	0.00%	0.00%	0.00%		

6.3.7.3.2. Nivel de adecuación AA

Evolución de la conformidad de las verificaciones: segmento 7. Tributos. Nivel de adecuación AA



Tabla 184. Fechas de las iteraciones del observatorio

	1ª Barra	2ª Barra	3ª Barra	4ª Barra	5ª Barra	6ª Barra
Fecha observatorio	30/06/20	09/06/21	17/06/22	18/07/23		

Tabla 185. Evolución de la conformidad de las verificaciones: segmento 7. Tributos . Nivel de adecuación AA

Verificación	Conformidad	30/06/20	09/06/21	17/06/22	18/07/23		
2.1 Identificación de los cambios de idioma	Conforme	95.00%	95.00%	100.00%	95.00%		
	No conforme	5.00%	5.00%	0.00%	5.00%		
	No aplica	0.00%	0.00%	0.00%	0.00%		
2.2 Legibilidad y contraste	Conforme	63.00%	68.00%	68.00%	68.00%		
	No conforme	37.00%	32.00%	32.00%	32.00%		
	No aplica	0.00%	0.00%	0.00%	0.00%		
2.3 Maquetación adaptable	Conforme	89.00%	89.00%	89.00%	89.00%		
	No conforme	11.00%	11.00%	11.00%	11.00%		
	No aplica	0.00%	0.00%	0.00%	0.00%		
2.4 Múltiples vías de navegación	Conforme	89.00%	84.00%	89.00%	84.00%		
	No conforme	11.00%	16.00%	11.00%	16.00%		
	No aplica	0.00%	0.00%	0.00%	0.00%		
2.5 Independencia del dispositivo	Conforme	84.00%	84.00%	84.00%	84.00%		
	No conforme	16.00%	16.00%	16.00%	16.00%		
	No aplica	0.00%	0.00%	0.00%	0.00%		
2.6 Navegación consistente	Conforme	84.00%	84.00%	84.00%	89.00%		
	No conforme	16.00%	16.00%	16.00%	11.00%		
	No aplica	0.00%	0.00%	0.00%	0.00%		

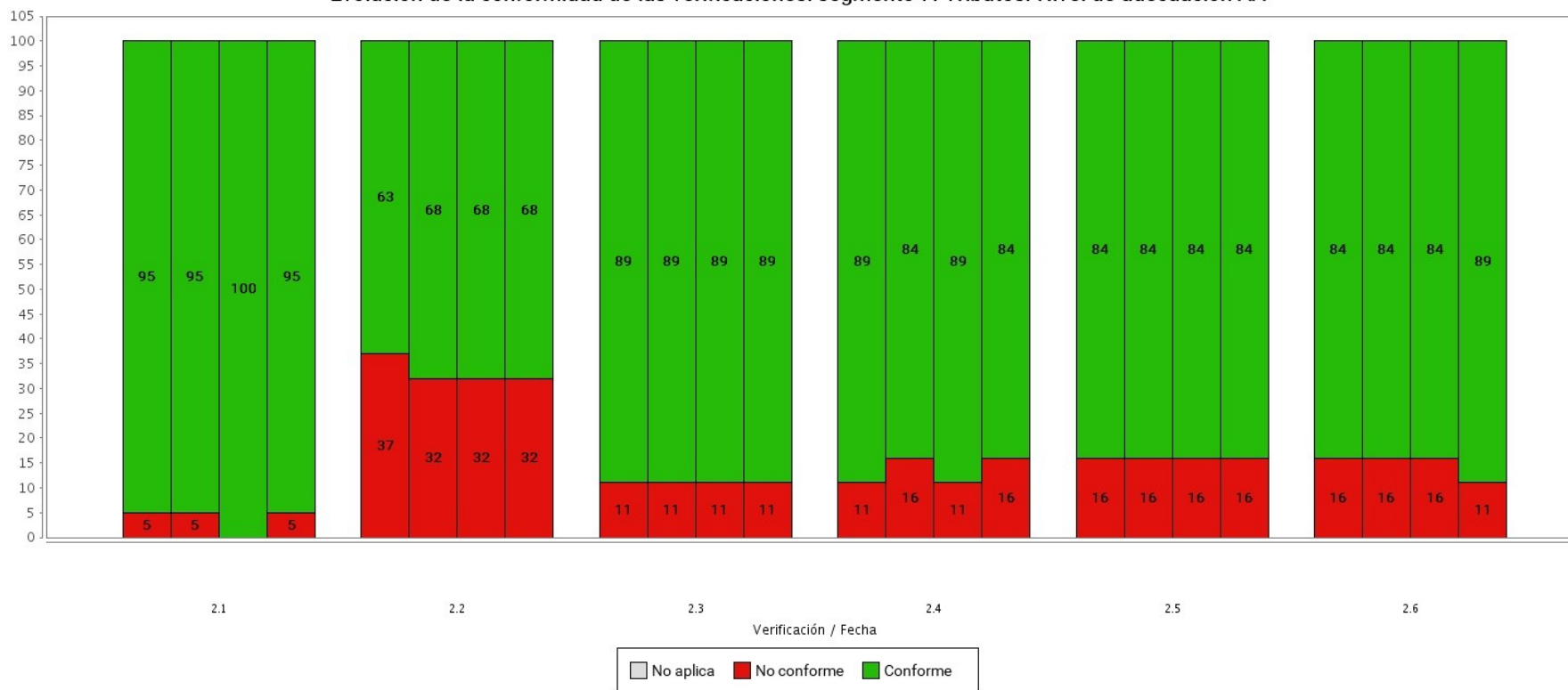
6.3.8. Evolución del segmento: 8. Turismo

6.3.8.1. Evolución del nivel de adecuación estimado segmento 8. Turismo

A continuación se muestra la evolución del nivel de adecuación estimado de los sitios web analizados pertenecientes al segmento 8. Turismo.

Evolución del Nivel de adecuación estimado: segmento 8. Turismo



Tabla 186. Evolución del Nivel de adecuación estimado: segmento 8. Turismo

Nivel de adecuación estimado	30/06/20	09/06/21	17/06/22	18/07/23		
AA	11.00%	21.00%	0%	11.00%		
A	16.00%	16.00%	0%	11.00%		
No válido	74.00%	63.00%	0%	79.00%		

6.3.8.2. Evolución de la situación de cumplimientos estimada: segmento 8. Turismo

A continuación se muestra la evolución de la situación de cumplimiento estimada de los sitios web analizados pertenecientes al segmento 8. Turismo.

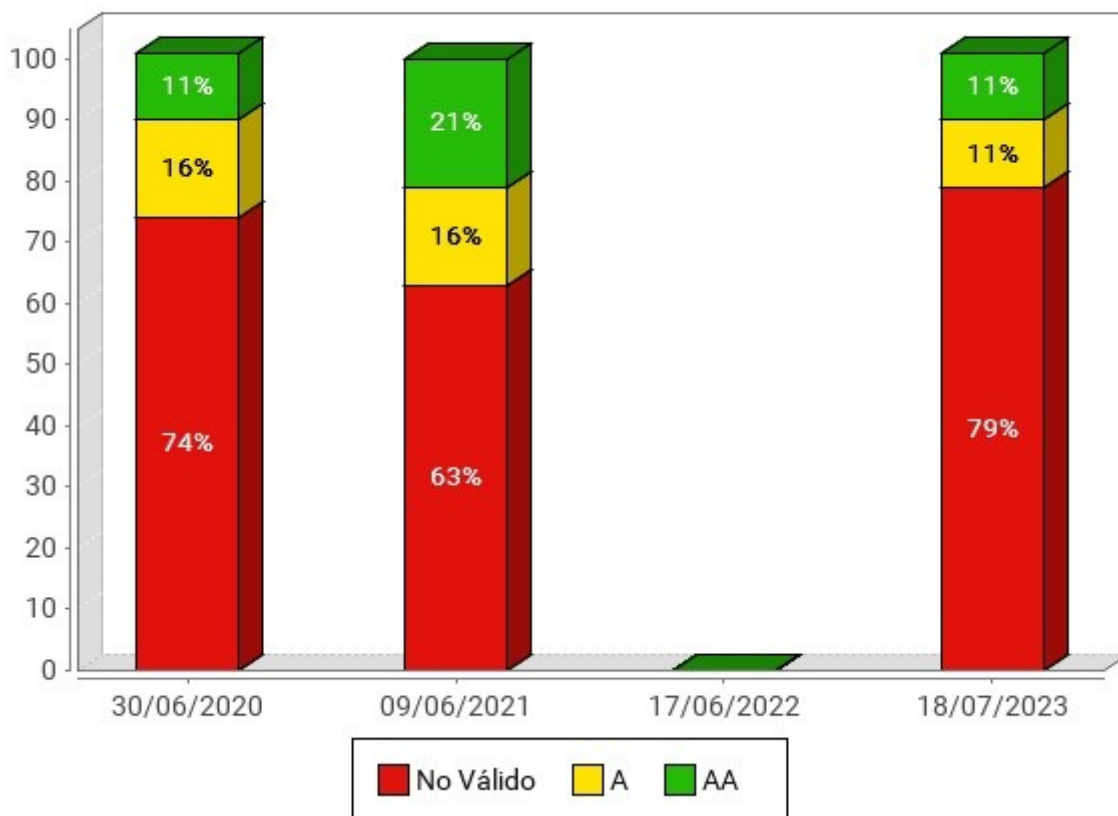
Evolución de la Situación de cumplimiento estimada: segmento 8. Turismo



Tabla 187. Evolución de la situación de cumplimiento estimada: segmento 8. Turismo

Situación de cumplimiento estimada	30/06/20	09/06/21	17/06/22	18/07/23
No conforme	0%	0%	0%	0%
Parcialmente conforme	47.00%	58.00%	0%	47.00%
Plenamente conforme	53.00%	42.00%	0%	53.00%

6.3.8.3. Evolución de la Conformidad de las verificaciones: segmento 8. Turismo

Las siguientes gráficas muestran la evolución de la Conformidad de las verificaciones analizadas por el observatorio de los sitios web del segmento 8. Turismo, en primer lugar para las verificaciones de nivel A y a continuación para las verificaciones de nivel AA.

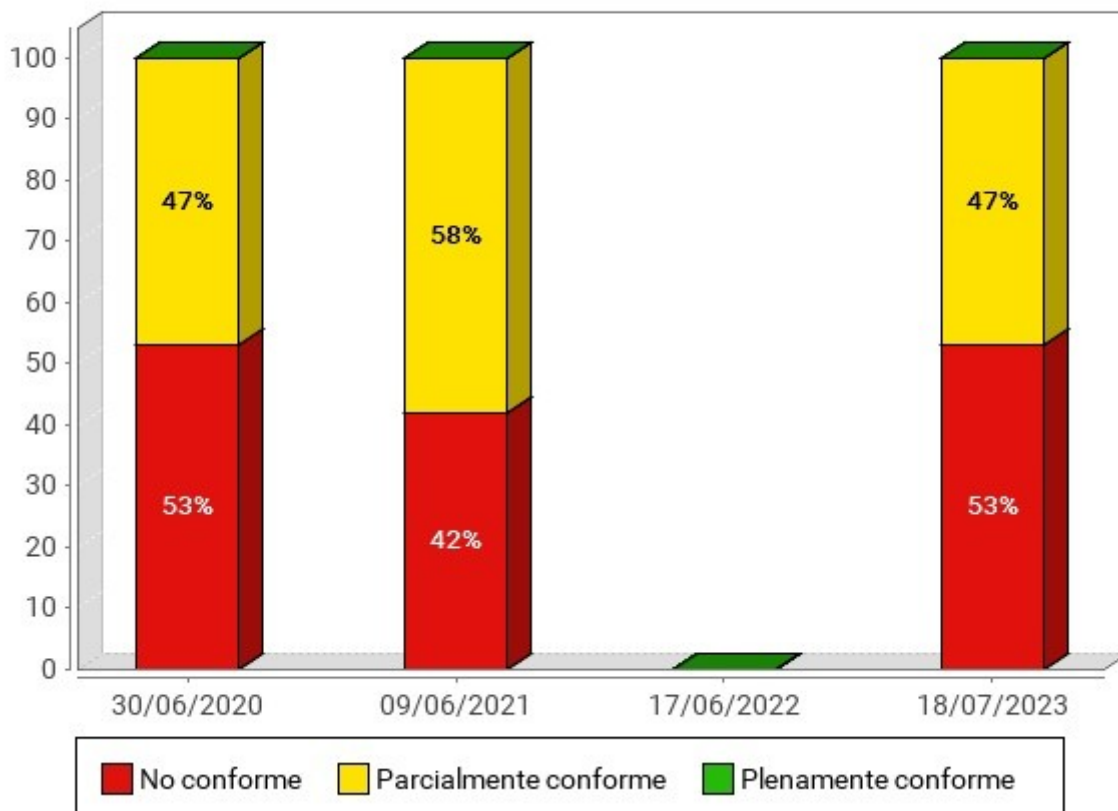
6.3.8.3.1. Nivel de adecuación A

Evolución de la conformidad de las verificaciones: segmento 8. Turismo. Nivel de adecuación A



Tabla 188. Fechas de las iteraciones del observatorio

	1ª Barra	2ª Barra	3ª Barra	4ª Barra	5ª Barra	6ª Barra
Fecha observatorio	30/06/20	09/06/21	17/06/22	18/07/23		

Evolución de la conformidad de las verificaciones: segmento 8. Turismo. Nivel de adecuación A

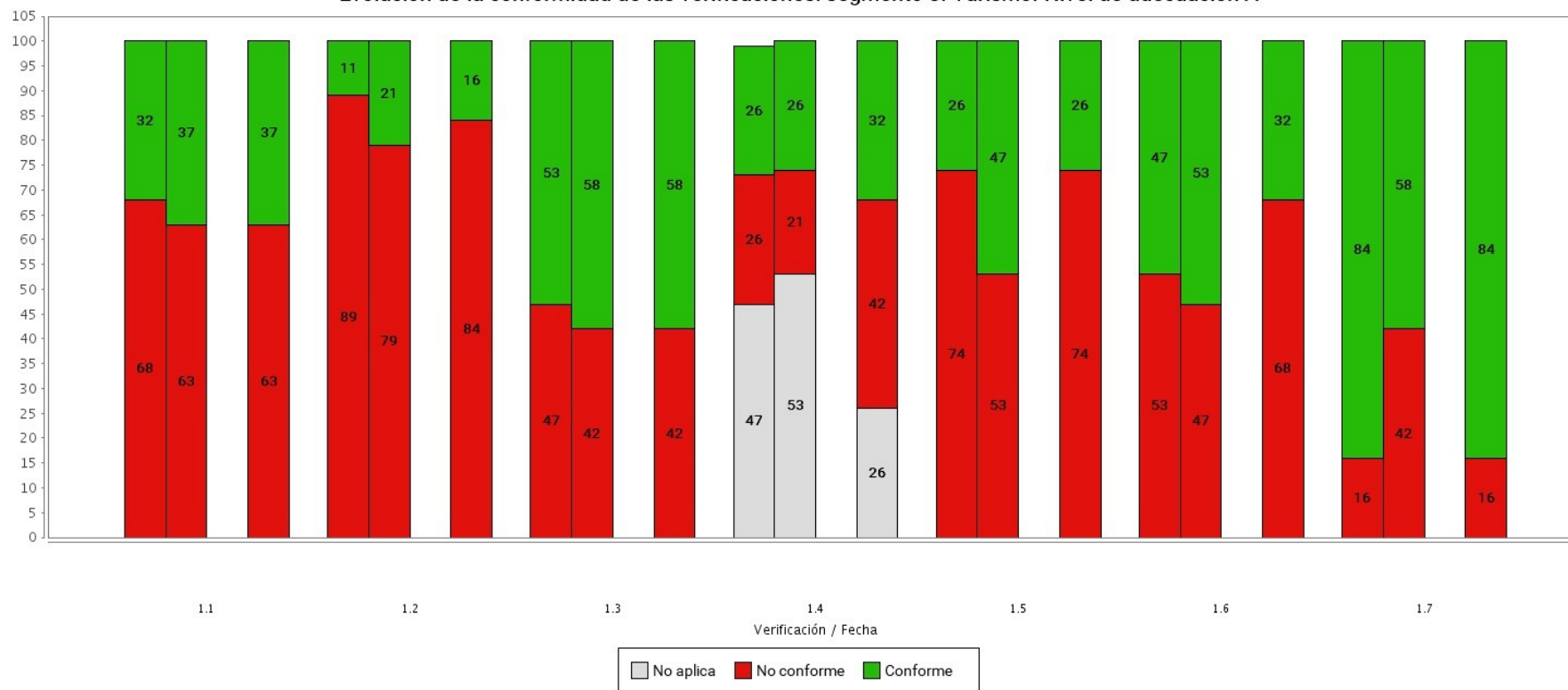

Tabla 189. Fechas de las iteraciones del observatorio

	1ª Barra	2ª Barra	3ª Barra	4ª Barra	5ª Barra	6ª Barra
Fecha observatorio	30/06/20	09/06/21	17/06/22	18/07/23		

Tabla 190. Evolución de la conformidad de las verificaciones: segmento 8. Turismo . Nivel de adecuación A

Verificación	Conformidad	30/06/20	09/06/21	17/06/22	18/07/23		
1.1 Existencia de alternativas textuales	Conforme	32.00%	37.00%	0%	37.00%		
	No conforme	68.00%	63.00%	0%	63.00%		
	No aplica	0.00%	0.00%	0%	0.00%		
1.2 Uso de encabezados	Conforme	11.00%	21.00%	0%	16.00%		
	No conforme	89.00%	79.00%	0%	84.00%		
	No aplica	0.00%	0.00%	0%	0.00%		
1.3 Uso de listas	Conforme	53.00%	58.00%	0%	58.00%		
	No conforme	47.00%	42.00%	0%	42.00%		
	No aplica	0.00%	0.00%	0%	0.00%		
1.4 Tablas de datos	Conforme	26.00%	26.00%	0%	32.00%		
	No conforme	26.00%	21.00%	0%	42.00%		
	No aplica	47.00%	53.00%	0%	26.00%		
1.5 Agrupación estructural	Conforme	26.00%	47.00%	0%	26.00%		
	No conforme	74.00%	53.00%	0%	74.00%		
	No aplica	0.00%	0.00%	0%	0.00%		
1.6 Separación de contenido y presentación	Conforme	47.00%	53.00%	0%	32.00%		
	No conforme	53.00%	47.00%	0%	68.00%		
	No aplica	0.00%	0.00%	0%	0.00%		
1.7 Identificación del idioma principal	Conforme	84.00%	58.00%	0%	84.00%		
	No conforme	16.00%	42.00%	0%	16.00%		
	No aplica	0.00%	0.00%	0%	0.00%		

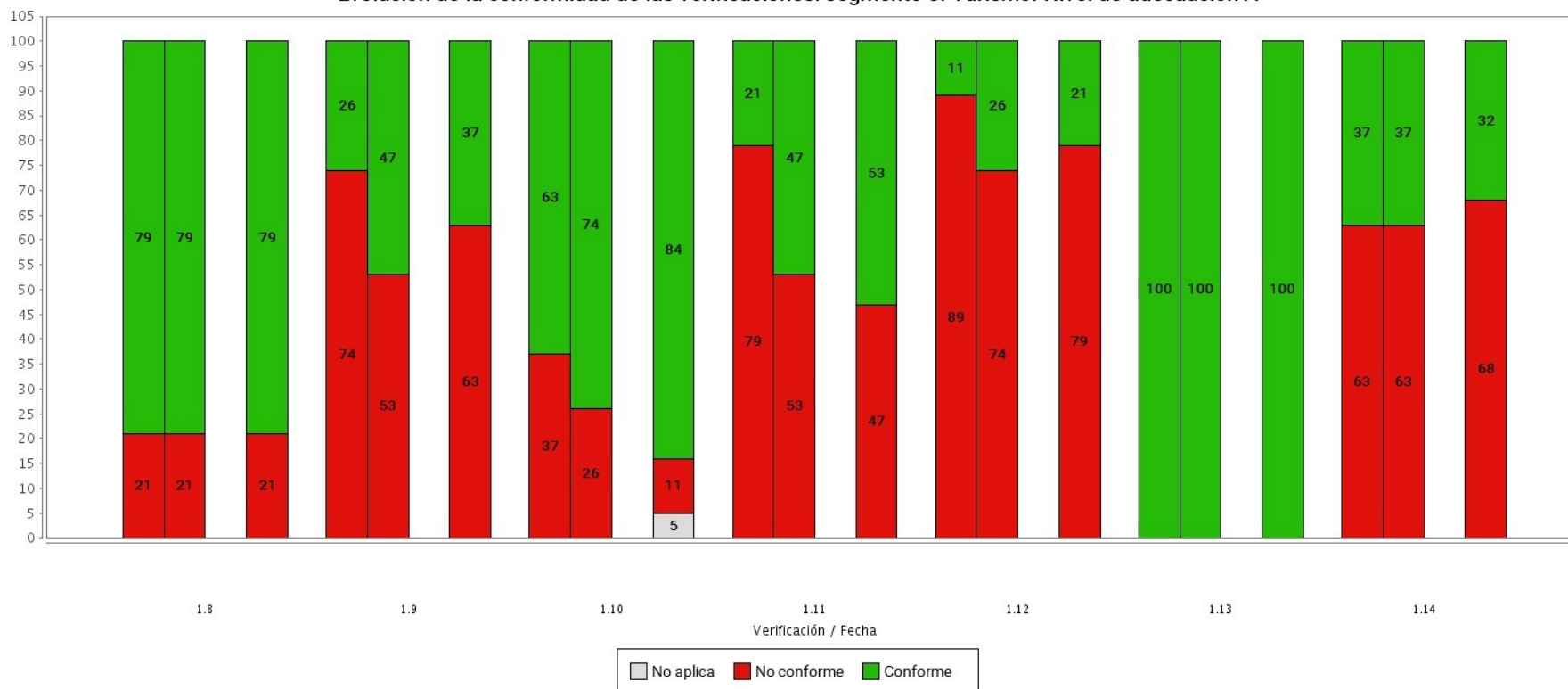
Verificación	Conformidad	30/06/20	09/06/21	17/06/22	18/07/23		
1.8 Navegación con Javascript accesible y Control de usuario	Conforme	79.00%	79.00%	0%	79.00%		
	No conforme	21.00%	21.00%	0%	21.00%		
	No aplica	0.00%	0.00%	0%	0.00%		
1.9 Formularios y etiquetas	Conforme	26.00%	47.00%	0%	37.00%		
	No conforme	74.00%	53.00%	0%	63.00%		
	No aplica	0.00%	0.00%	0%	0.00%		
1.10 Formularios y estructura	Conforme	63.00%	74.00%	0%	84.00%		
	No conforme	37.00%	26.00%	0%	11.00%		
	No aplica	0.00%	0.00%	0%	5.00%		
1.11 Título de página y de marcos	Conforme	21.00%	47.00%	0%	53.00%		
	No conforme	79.00%	53.00%	0%	47.00%		
	No aplica	0.00%	0.00%	0%	0.00%		
1.12 Enlaces descriptivos	Conforme	11.00%	26.00%	0%	21.00%		
	No conforme	89.00%	74.00%	0%	79.00%		
	No aplica	0.00%	0.00%	0%	0.00%		
1.13 Cambios de contexto	Conforme	100.00%	100.00%	0%	100.00%		
	No conforme	0.00%	0.00%	0%	0.00%		
	No aplica	0.00%	0.00%	0%	0.00%		
1.14 Compatibilidad	Conforme	37.00%	37.00%	0%	32.00%		
	No conforme	63.00%	63.00%	0%	68.00%		
	No aplica	0.00%	0.00%	0%	0.00%		

6.3.8.3.2. Nivel de adecuación AA

Evolución de la conformidad de las verificaciones: segmento 8. Turismo. Nivel de adecuación AA



Tabla 191. Fechas de las iteraciones del observatorio

	1ª Barra	2ª Barra	3ª Barra	4ª Barra	5ª Barra	6ª Barra
Fecha observatorio	30/06/20	09/06/21	17/06/22	18/07/23		

Tabla 192. Evolución de la conformidad de las verificaciones: segmento 8. Turismo . Nivel de adecuación AA

Verificación	Conformidad	30/06/20	09/06/21	17/06/22	18/07/23		
2.1 Identificación de los cambios de idioma	Conforme	58.00%	68.00%	0%	63.00%		
	No conforme	42.00%	32.00%	0%	37.00%		
	No aplica	0.00%	0.00%	0%	0.00%		
2.2 Legibilidad y contraste	Conforme	37.00%	42.00%	0%	42.00%		
	No conforme	63.00%	58.00%	0%	58.00%		
	No aplica	0.00%	0.00%	0%	0.00%		
2.3 Maquetación adaptable	Conforme	74.00%	79.00%	0%	84.00%		
	No conforme	26.00%	21.00%	0%	16.00%		
	No aplica	0.00%	0.00%	0%	0.00%		
2.4 Múltiples vías de navegación	Conforme	63.00%	53.00%	0%	68.00%		
	No conforme	37.00%	47.00%	0%	32.00%		
	No aplica	0.00%	0.00%	0%	0.00%		
2.5 Independencia del dispositivo	Conforme	47.00%	58.00%	0%	53.00%		
	No conforme	53.00%	42.00%	0%	47.00%		
	No aplica	0.00%	0.00%	0%	0.00%		
2.6 Navegación consistente	Conforme	47.00%	68.00%	0%	68.00%		
	No conforme	53.00%	32.00%	0%	32.00%		
	No aplica	0.00%	0.00%	0%	0.00%		

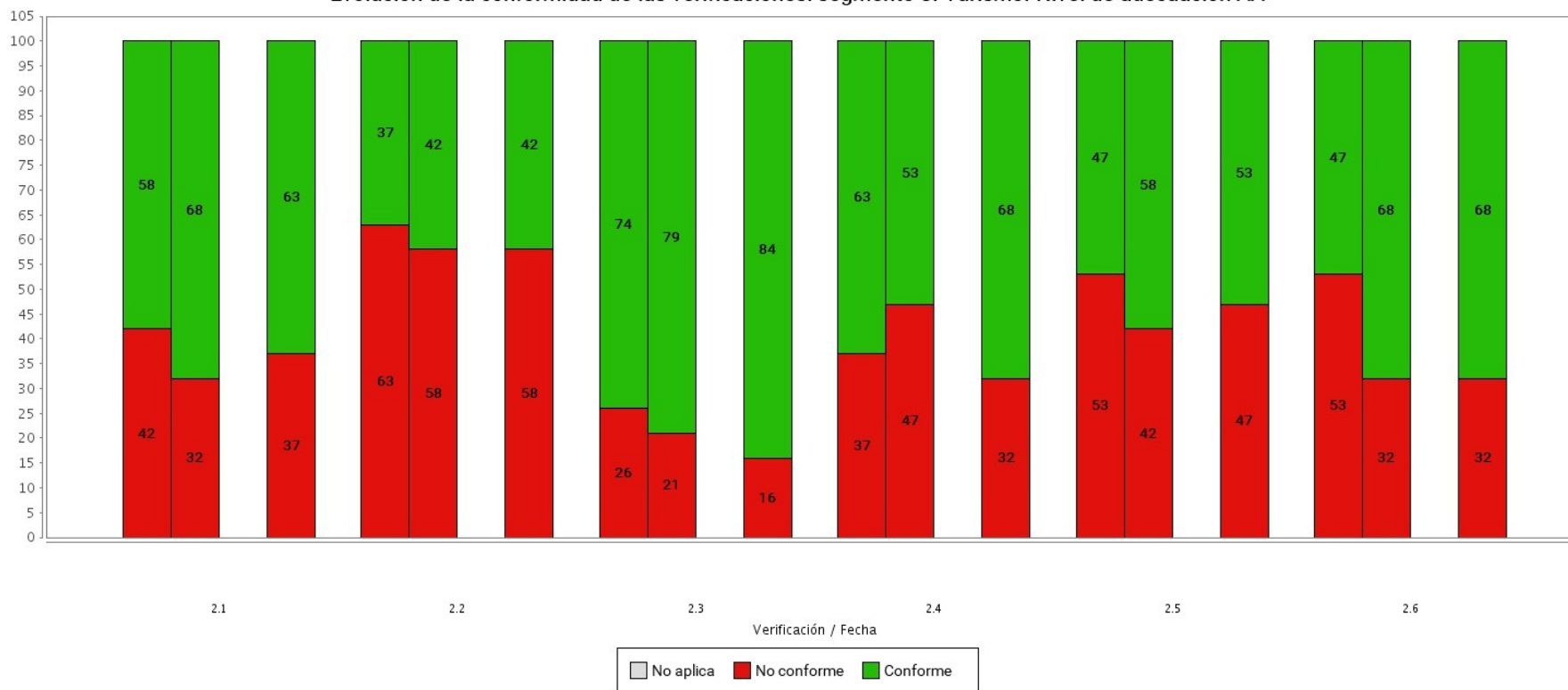
6.3.9. Evolución del segmento: 9. Transparencia

6.3.9.1. Evolución del nivel de adecuación estimado segmento 9. Transparencia

A continuación se muestra la evolución del nivel de adecuación estimado de los sitios web analizados pertenecientes al segmento 9. Transparencia.

Evolución del Nivel de adecuación estimado: segmento 9. Transparencia



Tabla 193. Evolución del Nivel de adecuación estimado: segmento 9. Transparencia

Nivel de adecuación estimado	30/06/20	09/06/21	17/06/22	18/07/23		
AA	0%	37.00%	0%	53.00%		
A	0%	32.00%	0%	21.00%		
No válido	0%	32.00%	0%	26.00%		

6.3.9.2. Evolución de la situación de cumplimientos estimada: segmento 9. Transparencia

A continuación se muestra la evolución de la situación de cumplimiento estimada de los sitios web analizados pertenecientes al segmento 9. Transparencia.

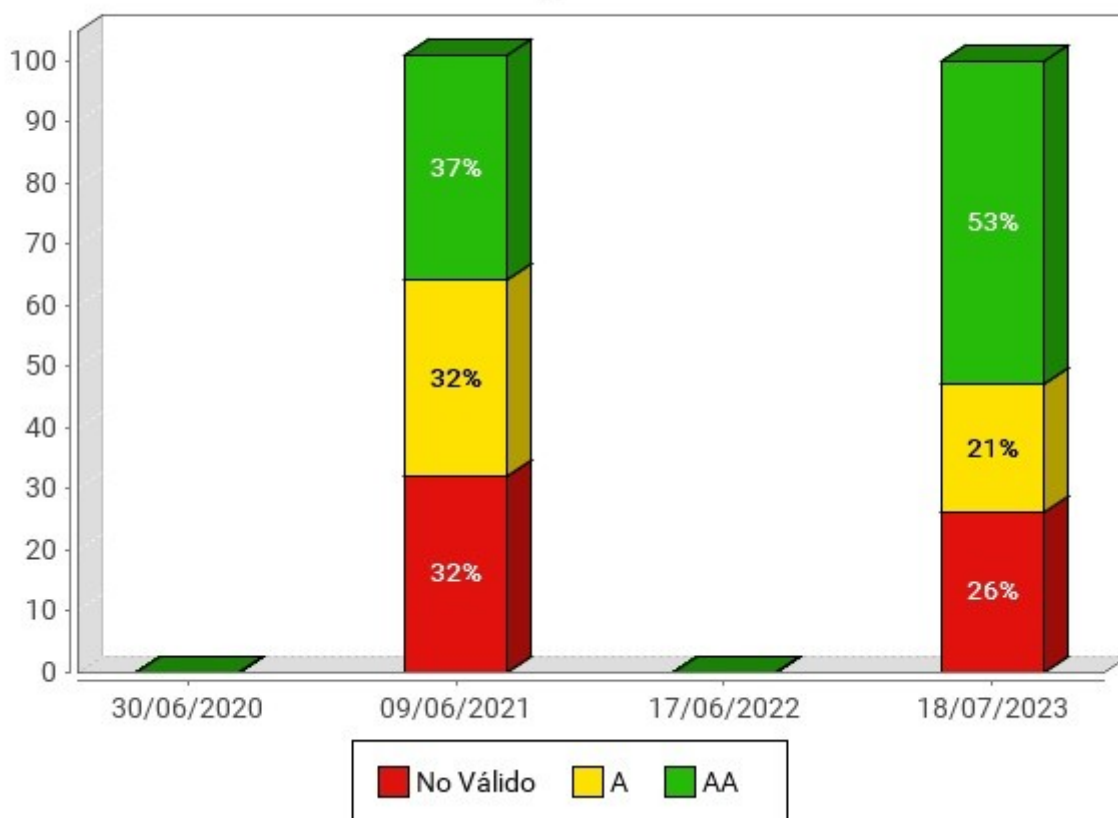
Evolución de la Situación de cumplimiento estimada: segmento 9. Transparencia



Tabla 194. Evolución de la situación de cumplimiento estimada: segmento 9. Transparencia

Situación de cumplimiento estimada	30/06/20	09/06/21	17/06/22	18/07/23		
No conforme	0%	5.00%	0%	11.00%		
Parcialmente conforme	0%	79.00%	0%	89.00%		
Plenamente conforme	0%	16.00%	0%	0%		

6.3.9.3. Evolución de la Conformidad de las verificaciones: segmento 9. Transparencia

Las siguientes gráficas muestran la evolución de la Conformidad de las verificaciones analizadas por el observatorio de los sitios web del segmento 9. Transparencia, en primer lugar para las verificaciones de nivel A y a continuación para las verificaciones de nivel AA.

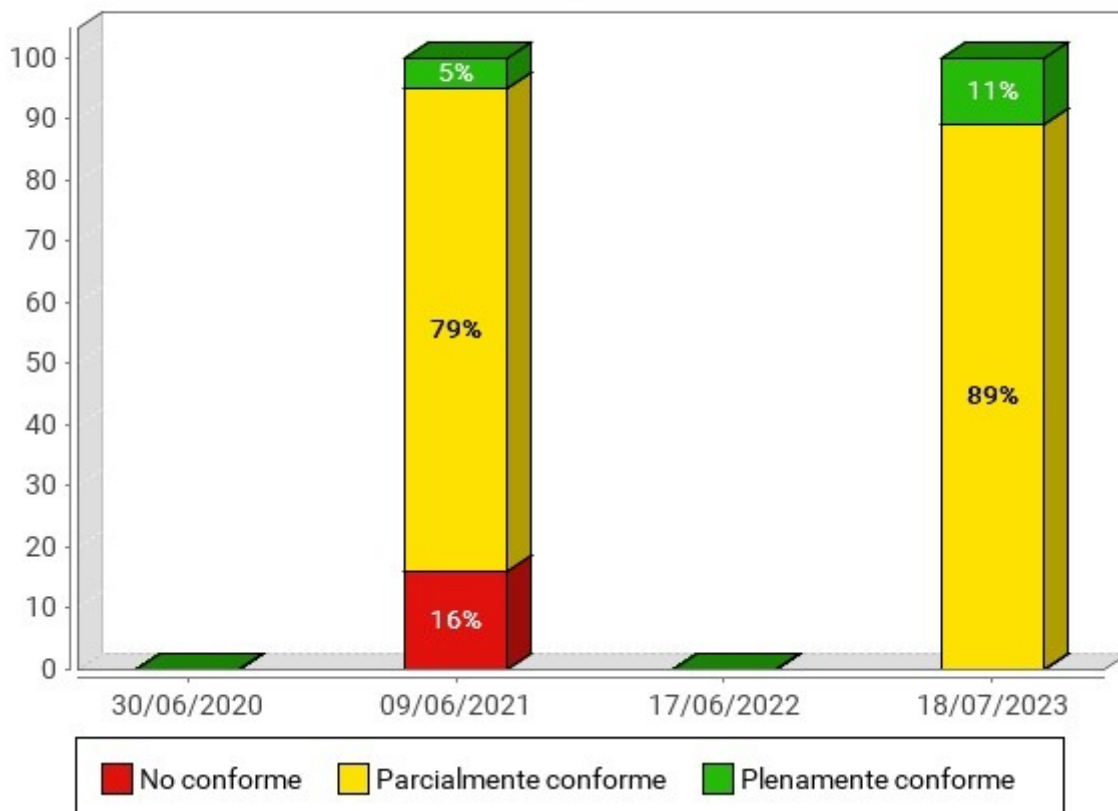
6.3.9.3.1. Nivel de adecuación A

Evolución de la conformidad de las verificaciones: segmento 9. Transparencia. Nivel de adecuación A



Tabla 195. Fechas de las iteraciones del observatorio

	1ª Barra	2ª Barra	3ª Barra	4ª Barra	5ª Barra	6ª Barra
Fecha observatorio	09/06/21	17/06/22	18/07/23			

Evolución de la conformidad de las verificaciones: segmento 9. Transparencia. Nivel de adecuación A

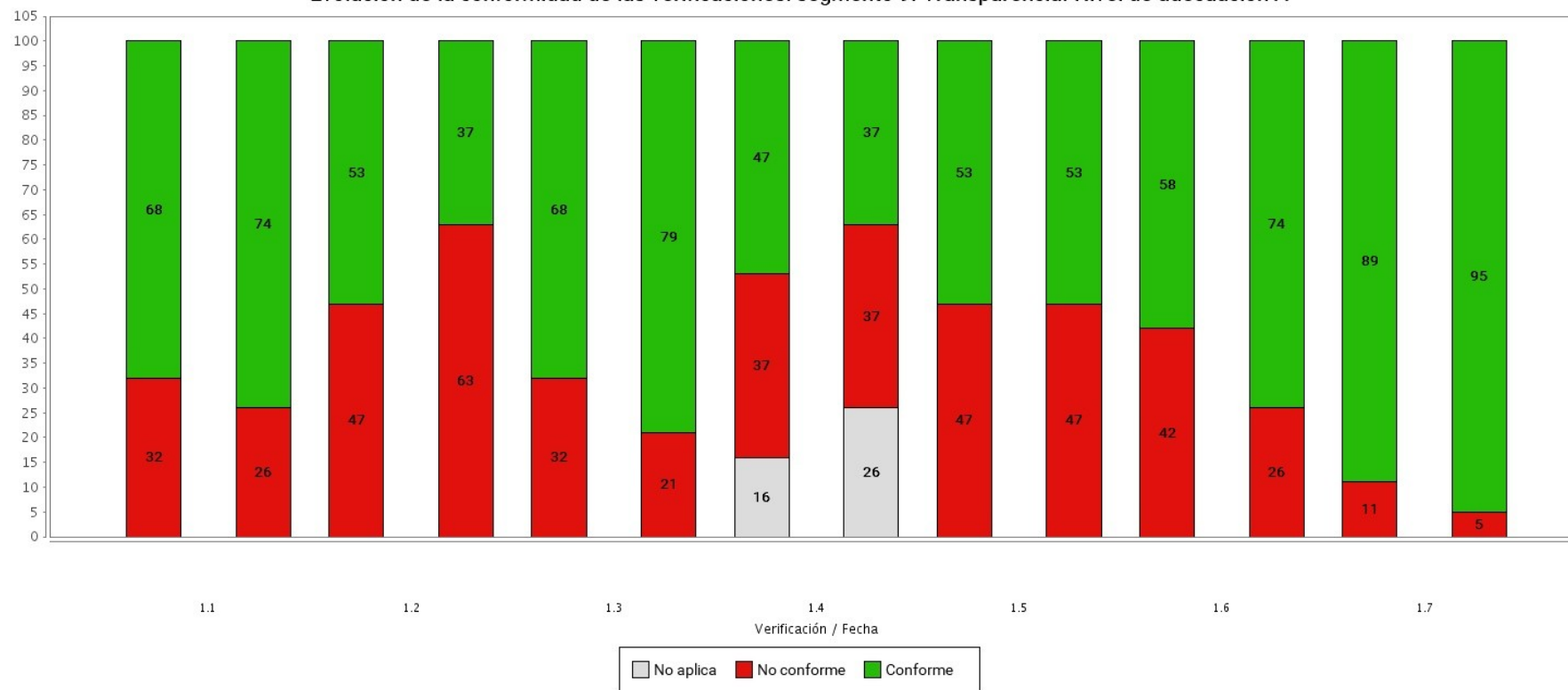

Tabla 196. Fechas de las iteraciones del observatorio

	1ª Barra	2ª Barra	3ª Barra	4ª Barra	5ª Barra	6ª Barra
Fecha observatorio	09/06/21	17/06/22	18/07/23			

Tabla 197. Evolución de la conformidad de las verificaciones: segmento 9. Transparencia . Nivel de adecuación A

Verificación	Conformidad	09/06/21	17/06/22	18/07/23			
1.1 Existencia de alternativas textuales	Conforme	68.00%	0%	74.00%			
	No conforme	32.00%	0%	26.00%			
	No aplica	0.00%	0%	0.00%			
1.2 Uso de encabezados	Conforme	53.00%	0%	37.00%			
	No conforme	47.00%	0%	63.00%			
	No aplica	0.00%	0%	0.00%			
1.3 Uso de listas	Conforme	68.00%	0%	79.00%			
	No conforme	32.00%	0%	21.00%			
	No aplica	0.00%	0%	0.00%			
1.4 Tablas de datos	Conforme	47.00%	0%	37.00%			
	No conforme	37.00%	0%	37.00%			
	No aplica	16.00%	0%	26.00%			
1.5 Agrupación estructural	Conforme	53.00%	0%	53.00%			
	No conforme	47.00%	0%	47.00%			
	No aplica	0.00%	0%	0.00%			
1.6 Separación de contenido y presentación	Conforme	58.00%	0%	74.00%			
	No conforme	42.00%	0%	26.00%			
	No aplica	0.00%	0%	0.00%			
1.7 Identificación del idioma principal	Conforme	89.00%	0%	95.00%			
	No conforme	11.00%	0%	5.00%			
	No aplica	0.00%	0%	0.00%			

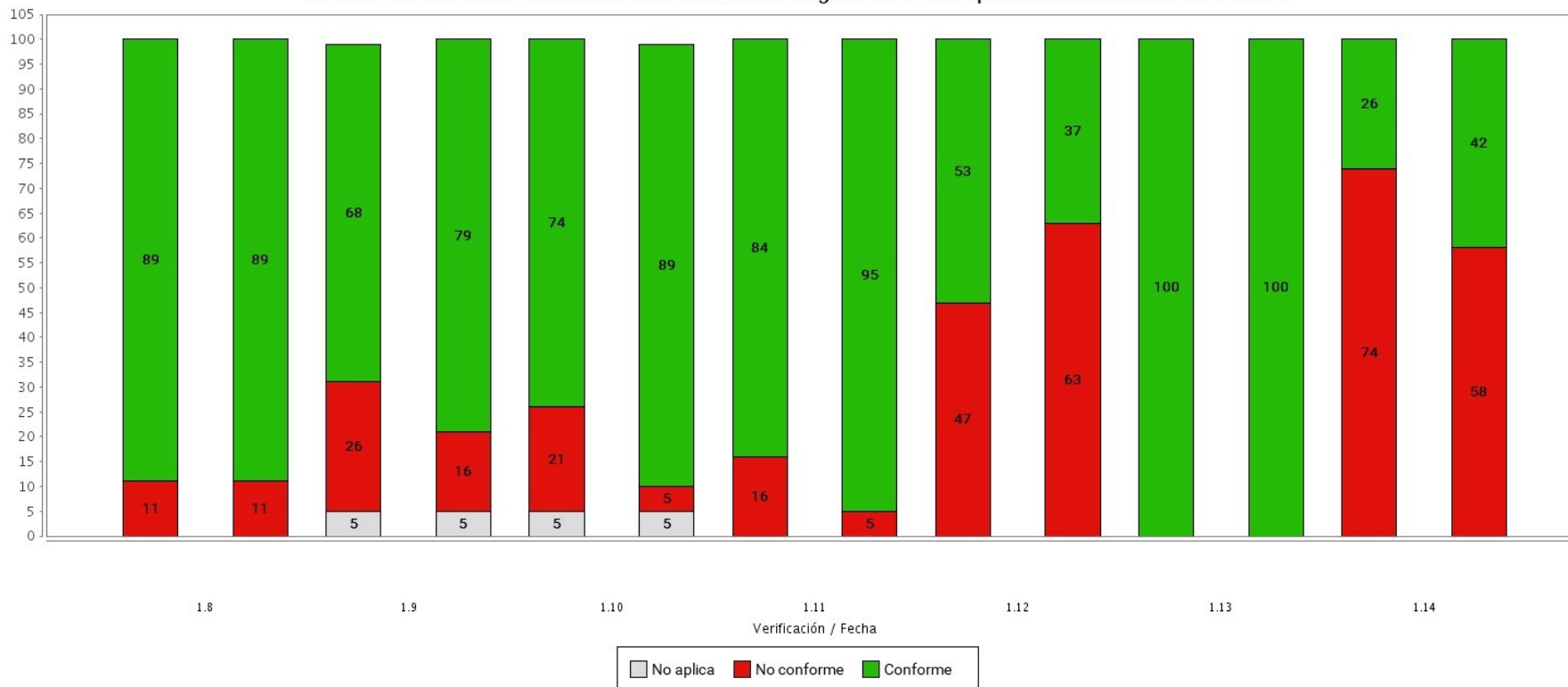
Verificación	Conformidad	09/06/21	17/06/22	18/07/23			
1.8 Navegación con Javascript accesible y Control de usuario	Conforme	89.00%	0%	89.00%			
	No conforme	11.00%	0%	11.00%			
	No aplica	0.00%	0%	0.00%			
1.9 Formularios y etiquetas	Conforme	68.00%	0%	79.00%			
	No conforme	26.00%	0%	16.00%			
	No aplica	5.00%	0%	5.00%			
1.10 Formularios y estructura	Conforme	74.00%	0%	89.00%			
	No conforme	21.00%	0%	5.00%			
	No aplica	5.00%	0%	5.00%			
1.11 Título de página y de marcos	Conforme	84.00%	0%	95.00%			
	No conforme	16.00%	0%	5.00%			
	No aplica	0.00%	0%	0.00%			
1.12 Enlaces descriptivos	Conforme	53.00%	0%	37.00%			
	No conforme	47.00%	0%	63.00%			
	No aplica	0.00%	0%	0.00%			
1.13 Cambios de contexto	Conforme	100.00%	0%	100.00%			
	No conforme	0.00%	0%	0.00%			
	No aplica	0.00%	0%	0.00%			
1.14 Compatibilidad	Conforme	26.00%	0%	42.00%			
	No conforme	74.00%	0%	58.00%			
	No aplica	0.00%	0%	0.00%			

6.3.9.3.2. Nivel de adecuación AA

Evolución de la conformidad de las verificaciones: segmento 9. Transparencia. Nivel de adecuación AA



Tabla 198. Fechas de las iteraciones del observatorio

	1ª Barra	2ª Barra	3ª Barra	4ª Barra	5ª Barra	6ª Barra
Fecha observatorio	09/06/21	17/06/22	18/07/23			

Tabla 199. Evolución de la conformidad de las verificaciones: segmento 9. Transparencia . Nivel de adecuación AA

Verificación	Conformidad	09/06/21	17/06/22	18/07/23			
2.1 Identificación de los cambios de idioma	Conforme	95.00%	0%	89.00%			
	No conforme	5.00%	0%	11.00%			
	No aplica	0.00%	0%	0.00%			
2.2 Legibilidad y contraste	Conforme	79.00%	0%	84.00%			
	No conforme	21.00%	0%	16.00%			
	No aplica	0.00%	0%	0.00%			
2.3 Maquetación adaptable	Conforme	95.00%	0%	89.00%			
	No conforme	5.00%	0%	11.00%			
	No aplica	0.00%	0%	0.00%			
2.4 Múltiples vías de navegación	Conforme	89.00%	0%	84.00%			
	No conforme	11.00%	0%	16.00%			
	No aplica	0.00%	0%	0.00%			
2.5 Independencia del dispositivo	Conforme	84.00%	0%	89.00%			
	No conforme	16.00%	0%	11.00%			
	No aplica	0.00%	0%	0.00%			
2.6 Navegación consistente	Conforme	95.00%	0%	95.00%			
	No conforme	5.00%	0%	5.00%			
	No aplica	0.00%	0%	0.00%			

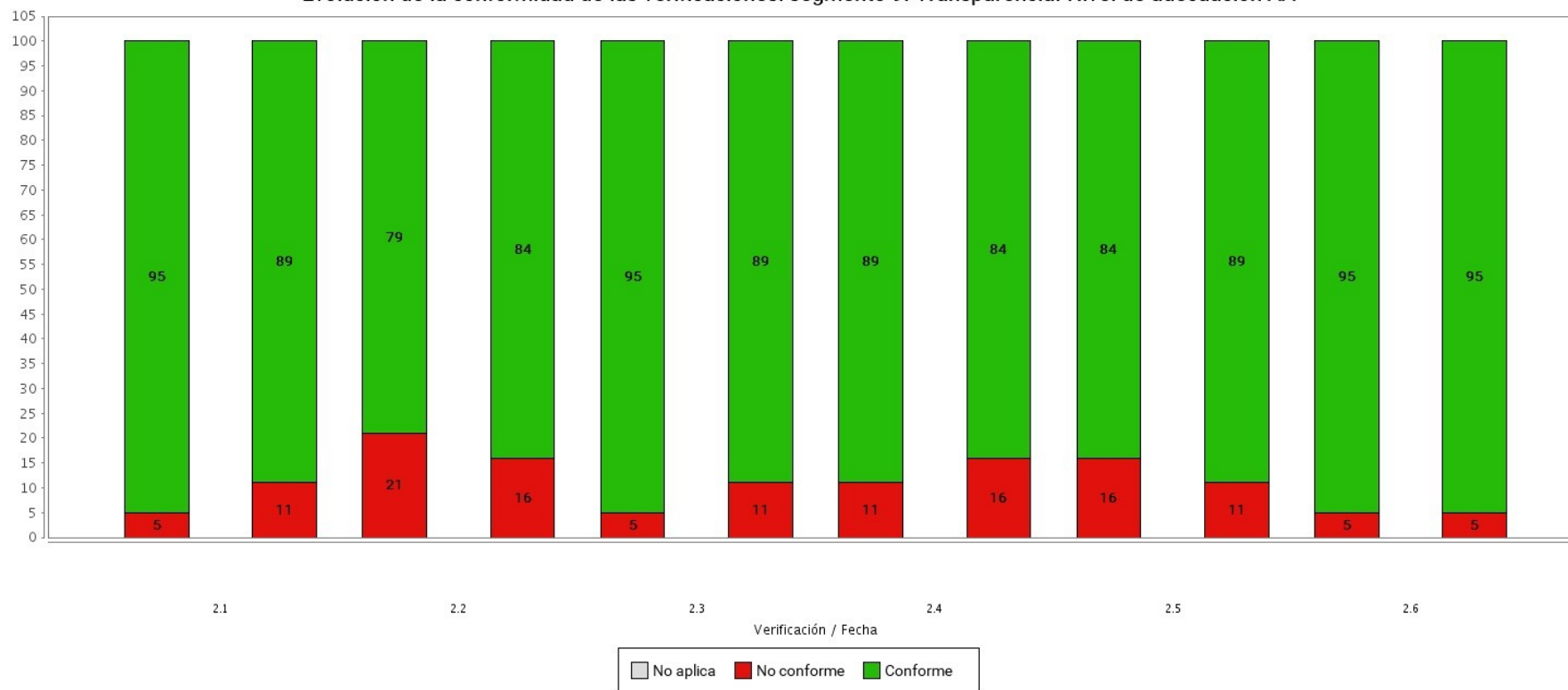
6.3.10. Evolución del segmento: 14. Otros servicios

6.3.10.1. Evolución del nivel de adecuación estimado segmento 14. Otros servicios

A continuación se muestra la evolución del nivel de adecuación estimado de los sitios web analizados pertenecientes al segmento 14. Otros servicios.

Evolución del Nivel de adecuación estimado: segmento 14. Otros servicios



Tabla 200. Evolución del Nivel de adecuación estimado: segmento 14. Otros servicios

Nivel de adecuación estimado	30/06/20	09/06/21	17/06/22	18/07/23		
AA	29.00%	13.00%	15.00%	38.00%		
A	14.00%	25.00%	0%	13.00%		
No válido	57.00%	63.00%	85.00%	50.00%		

6.3.10.2. Evolución de la situación de cumplimientos estimada: segmento 14. Otros servicios

A continuación se muestra la evolución de la situación de cumplimiento estimada de los sitios web analizados pertenecientes al segmento 14. Otros servicios.

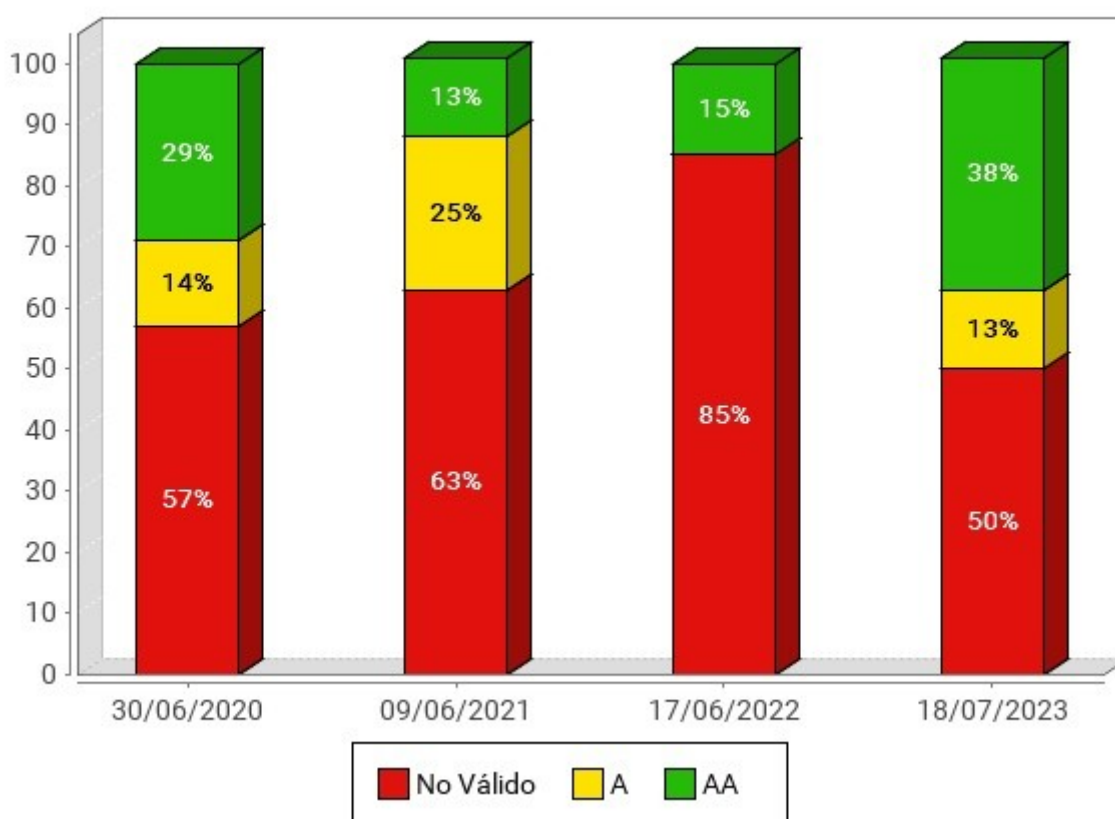
Evolución de la Situación de cumplimiento estimada: segmento 14. Otros servicios



Tabla 201. Evolución de la situación de cumplimiento estimada: segmento 14. Otros servicios

Situación de cumplimiento estimada	30/06/20	09/06/21	17/06/22	18/07/23		
No conforme	0%	0%	0%	0%		
Parcialmente conforme	86.00%	75.00%	38.00%	88.00%		
Plenamente conforme	14.00%	25.00%	62.00%	13.00%		

6.3.10.3. Evolución de la Conformidad de las verificaciones: segmento 14. Otros servicios

Las siguientes gráficas muestran la evolución de la Conformidad de las verificaciones analizadas por el observatorio de los sitios web del segmento 14. Otros servicios, en primer lugar para las verificaciones de nivel A y a continuación para las verificaciones de nivel AA.

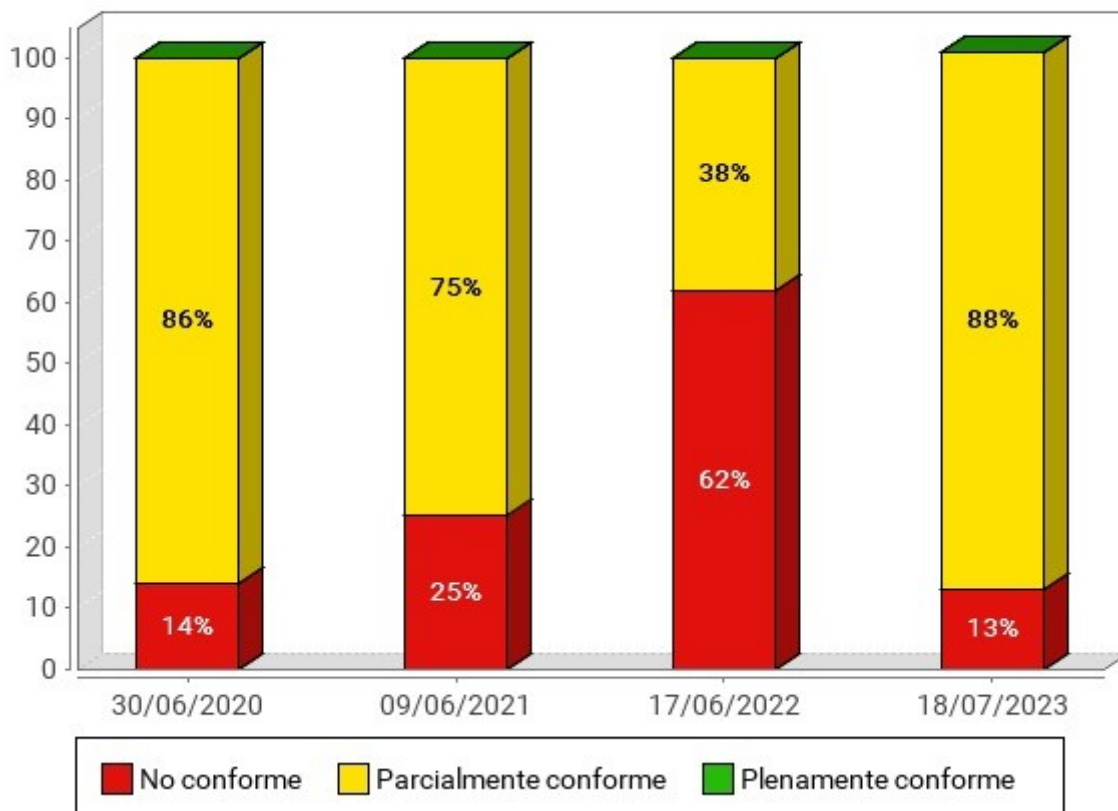
6.3.10.3.1. Nivel de adecuación A

Evolución de la conformidad de las verificaciones: segmento 14. Otros servicios. Nivel de adecuación A



Tabla 202. Fechas de las iteraciones del observatorio

	1ª Barra	2ª Barra	3ª Barra	4ª Barra	5ª Barra	6ª Barra
Fecha observatorio	30/06/20	09/06/21	17/06/22	18/07/23		

Evolución de la conformidad de las verificaciones: segmento 14. Otros servicios. Nivel de adecuación A

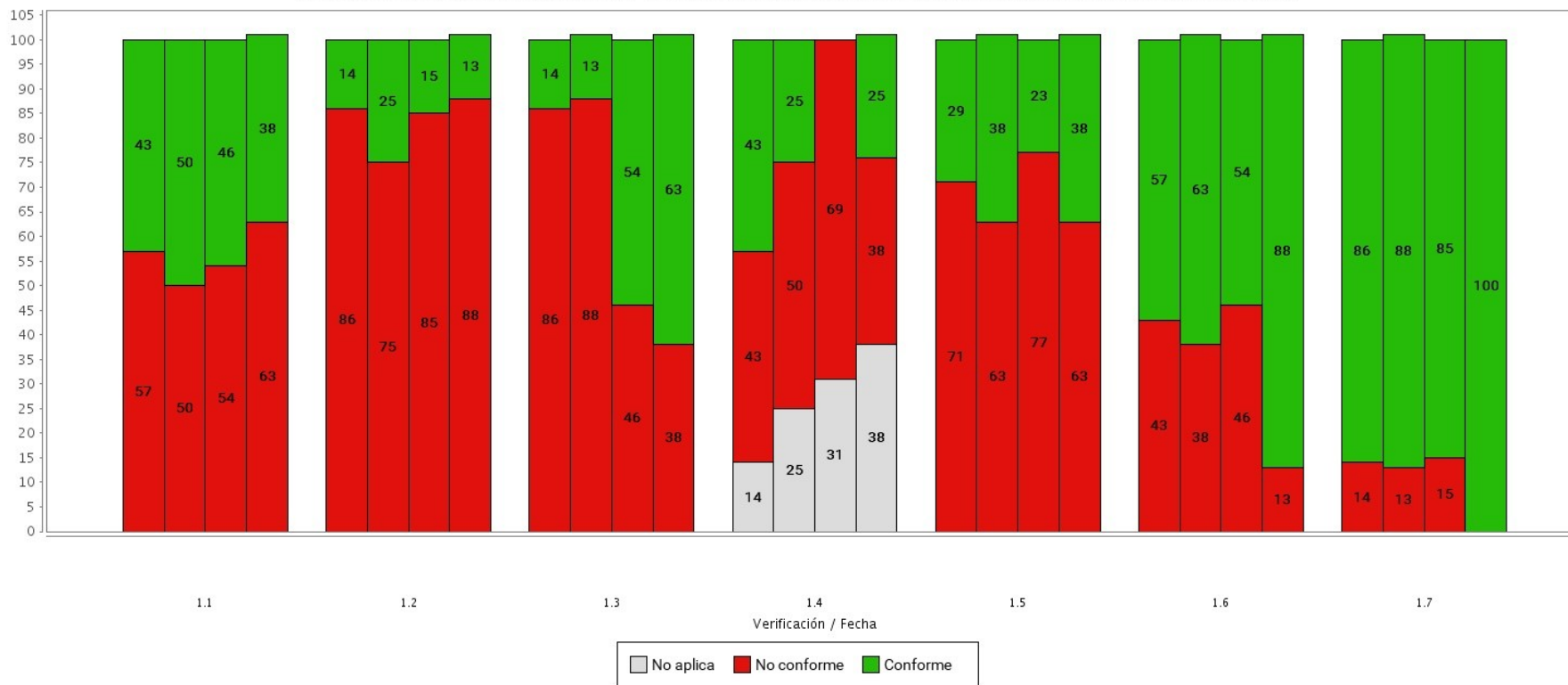

Tabla 203. Fechas de las iteraciones del observatorio

	1ª Barra	2ª Barra	3ª Barra	4ª Barra	5ª Barra	6ª Barra
Fecha observatorio	30/06/20	09/06/21	17/06/22	18/07/23		

Tabla 204. Evolución de la conformidad de las verificaciones: segmento 14. Otros servicios . Nivel de adecuación A

Verificación	Conformidad	30/06/20	09/06/21	17/06/22	18/07/23		
1.1 Existencia de alternativas textuales	Conforme	43.00%	50.00%	46.00%	38.00%		
	No conforme	57.00%	50.00%	54.00%	63.00%		
	No aplica	0.00%	0.00%	0.00%	0.00%		
1.2 Uso de encabezados	Conforme	14.00%	25.00%	15.00%	13.00%		
	No conforme	86.00%	75.00%	85.00%	88.00%		
	No aplica	0.00%	0.00%	0.00%	0.00%		
1.3 Uso de listas	Conforme	14.00%	13.00%	54.00%	63.00%		
	No conforme	86.00%	88.00%	46.00%	38.00%		
	No aplica	0.00%	0.00%	0.00%	0.00%		
1.4 Tablas de datos	Conforme	43.00%	25.00%	0.00%	25.00%		
	No conforme	43.00%	50.00%	69.00%	38.00%		
	No aplica	14.00%	25.00%	31.00%	38.00%		
1.5 Agrupación estructural	Conforme	29.00%	38.00%	23.00%	38.00%		
	No conforme	71.00%	63.00%	77.00%	63.00%		
	No aplica	0.00%	0.00%	0.00%	0.00%		
1.6 Separación de contenido y presentación	Conforme	57.00%	63.00%	54.00%	88.00%		
	No conforme	43.00%	38.00%	46.00%	13.00%		
	No aplica	0.00%	0.00%	0.00%	0.00%		
1.7 Identificación del idioma principal	Conforme	86.00%	88.00%	85.00%	100.00%		
	No conforme	14.00%	13.00%	15.00%	0.00%		
	No aplica	0.00%	0.00%	0.00%	0.00%		

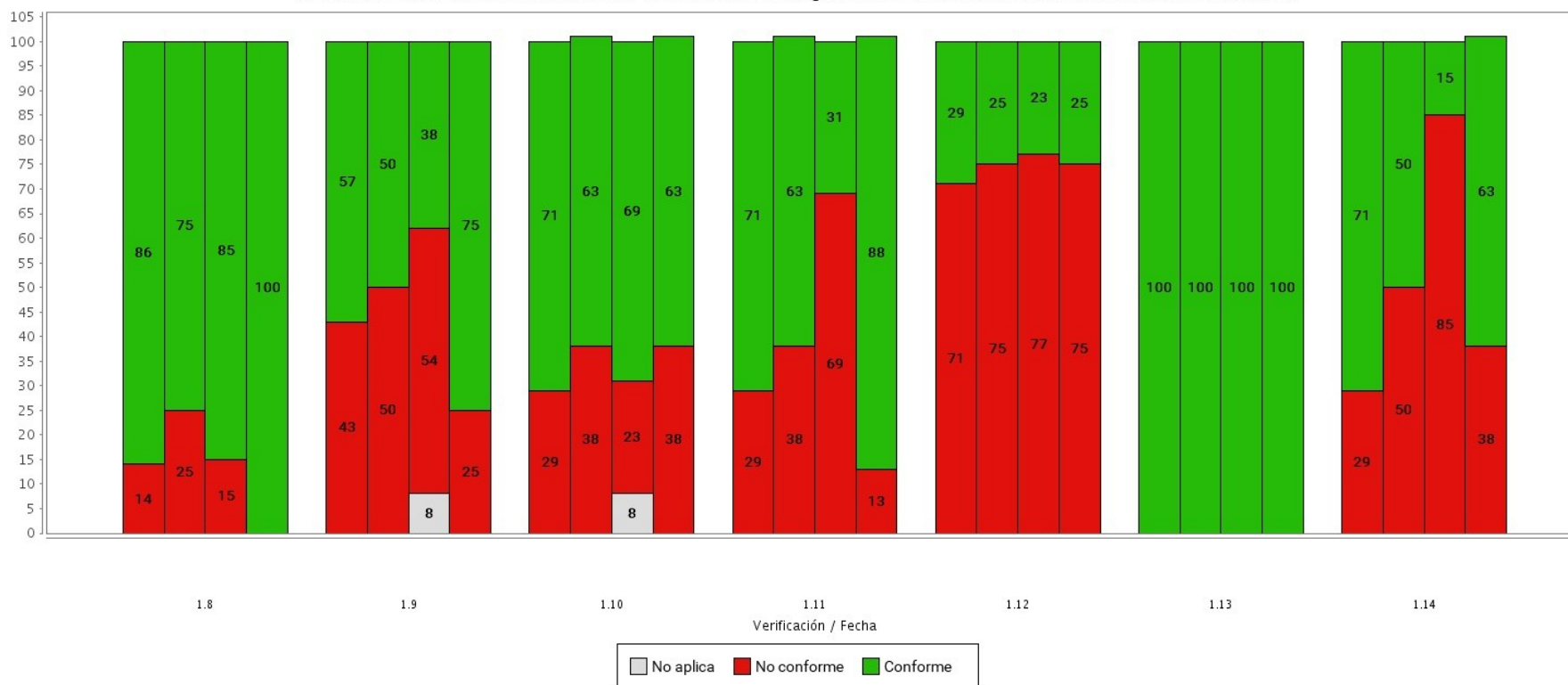
Verificación	Conformidad	30/06/20	09/06/21	17/06/22	18/07/23		
1.8 Navegación con Javascript accesible y Control de usuario	Conforme	86.00%	75.00%	85.00%	100.00%		
	No conforme	14.00%	25.00%	15.00%	0.00%		
	No aplica	0.00%	0.00%	0.00%	0.00%		
1.9 Formularios y etiquetas	Conforme	57.00%	50.00%	38.00%	75.00%		
	No conforme	43.00%	50.00%	54.00%	25.00%		
	No aplica	0.00%	0.00%	8.00%	0.00%		
1.10 Formularios y estructura	Conforme	71.00%	63.00%	69.00%	63.00%		
	No conforme	29.00%	38.00%	23.00%	38.00%		
	No aplica	0.00%	0.00%	8.00%	0.00%		
1.11 Título de página y de marcos	Conforme	71.00%	63.00%	31.00%	88.00%		
	No conforme	29.00%	38.00%	69.00%	13.00%		
	No aplica	0.00%	0.00%	0.00%	0.00%		
1.12 Enlaces descriptivos	Conforme	29.00%	25.00%	23.00%	25.00%		
	No conforme	71.00%	75.00%	77.00%	75.00%		
	No aplica	0.00%	0.00%	0.00%	0.00%		
1.13 Cambios de contexto	Conforme	100.00%	100.00%	100.00%	100.00%		
	No conforme	0.00%	0.00%	0.00%	0.00%		
	No aplica	0.00%	0.00%	0.00%	0.00%		
1.14 Compatibilidad	Conforme	71.00%	50.00%	15.00%	63.00%		
	No conforme	29.00%	50.00%	85.00%	38.00%		
	No aplica	0.00%	0.00%	0.00%	0.00%		

6.3.10.3.2. Nivel de adecuación AA

Evolución de la conformidad de las verificaciones: segmento 14. Otros servicios. Nivel de adecuación AA



Tabla 205. Fechas de las iteraciones del observatorio

	1ª Barra	2ª Barra	3ª Barra	4ª Barra	5ª Barra	6ª Barra
Fecha observatorio	30/06/20	09/06/21	17/06/22	18/07/23		

Tabla 206. Evolución de la conformidad de las verificaciones: segmento 14. Otros servicios . Nivel de adecuación AA

Verificación	Conformidad	30/06/20	09/06/21	17/06/22	18/07/23		
2.1 Identificación de los cambios de idioma	Conforme	100.00%	100.00%	85.00%	100.00%		
	No conforme	0.00%	0.00%	15.00%	0.00%		
	No aplica	0.00%	0.00%	0.00%	0.00%		
2.2 Legibilidad y contraste	Conforme	100.00%	100.00%	85.00%	75.00%		
	No conforme	0.00%	0.00%	15.00%	25.00%		
	No aplica	0.00%	0.00%	0.00%	0.00%		
2.3 Maquetación adaptable	Conforme	57.00%	63.00%	62.00%	100.00%		
	No conforme	43.00%	38.00%	38.00%	0.00%		
	No aplica	0.00%	0.00%	0.00%	0.00%		
2.4 Múltiples vías de navegación	Conforme	86.00%	75.00%	54.00%	88.00%		
	No conforme	14.00%	25.00%	46.00%	13.00%		
	No aplica	0.00%	0.00%	0.00%	0.00%		
2.5 Independencia del dispositivo	Conforme	86.00%	100.00%	62.00%	88.00%		
	No conforme	14.00%	0.00%	38.00%	13.00%		
	No aplica	0.00%	0.00%	0.00%	0.00%		
2.6 Navegación consistente	Conforme	86.00%	75.00%	85.00%	88.00%		
	No conforme	14.00%	25.00%	15.00%	13.00%		
	No aplica	0.00%	0.00%	0.00%	0.00%		

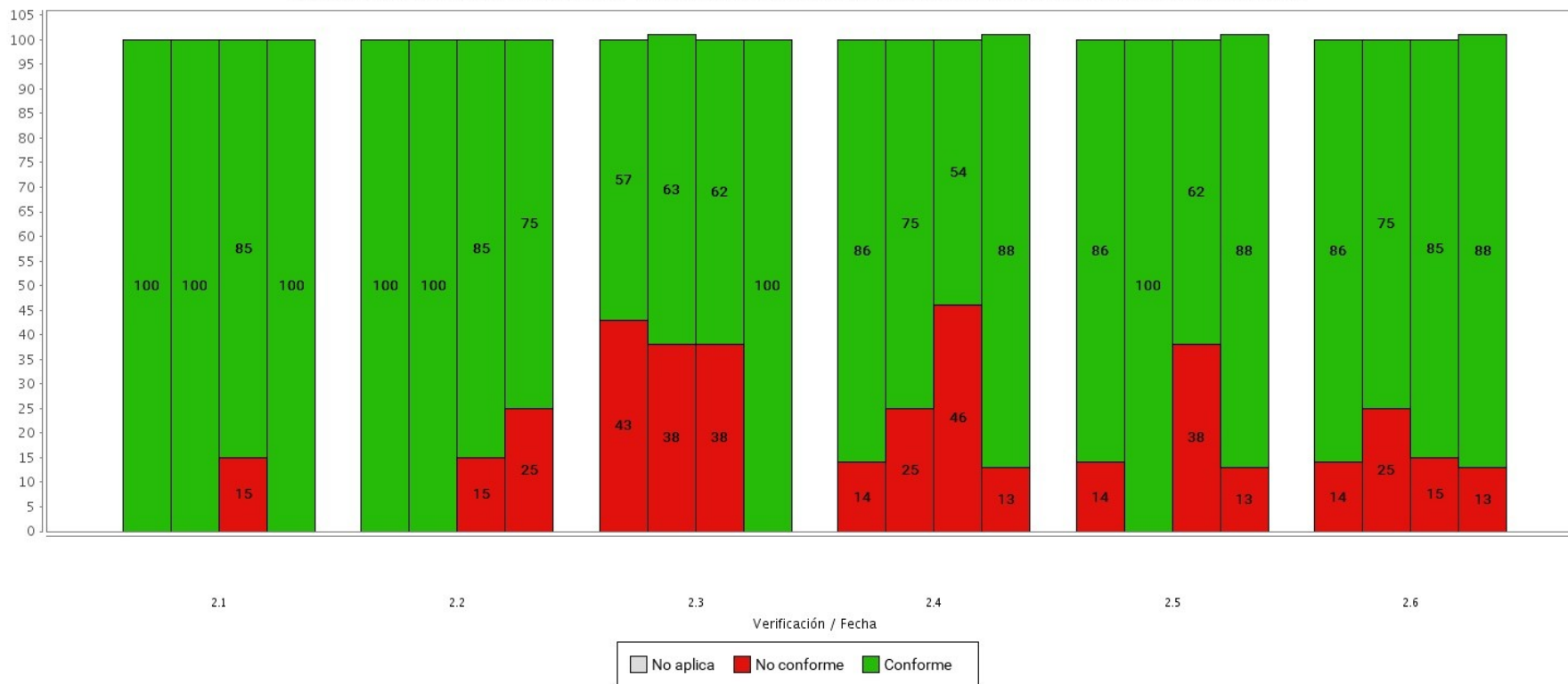
7. CONCLUSIONES DEL ESTUDIO

7.1. RESUMEN EJECUTIVO

Respecto al **nivel de adecuación estimado global** de los sitios web, en el presente observatorio se observa que **en cerca de cuatro de cada diez sitios web se alcanza el nivel de adecuación estimado AA**, en concreto un 38,15%. Los sitios que alcanzan el **nivel de adecuación A suponen casi uno de cada seis** con un 17,34%. Sin embargo, **el mayor porcentaje lo representan los sitios web no válidos** ya que estos suponen un 44,51%, **casi la mitad** de todos sitios web.

En cuanto a los **resultados por segmentos**, si atendemos al porcentaje de sitios web que alcanzan el nivel de adecuación estimado AA, se ve cómo los **mejores resultados los obtiene el segmento de Principales**, donde el 63% de sus sitios web alcanzan el nivel AA. Le siguen el segmento de **Transparencia** y el de **Sedes electrónicas**, ambos también con **al menos la mitad de sus sitios web de nivel AA**. Estos tres segmentos, *Principales*, *Transparencia* y *Sedes electrónicas*, son los **únicos en los que sus sitios web de nivel AA son más que los sitios web no válidos**.

Los siguientes segmentos mejor valorados, pero ya con unos resultados más discretos con un **porcentaje de sitios web de nivel AA por debajo del 50%**, son **Educación, Otros servicios** y **Tributos**, con un 44%, 38% y 37% de sitios de nivel AA respectivamente. A continuación encontramos los segmentos de **Boletines** y **Empleo** donde **uno de cada tres sitios web alcanza el nivel AA**.

Los segmentos que obtienen los **peores resultados**, donde los sitios web de nivel AA no alcanzan una cuarta parte del total, son los segmentos de **Salud** con un 22% y **Turismo** con un 11%. En el segmento **Turismo** casi **ocho de cada diez sitios web son no válidos**, habiendo mucho margen de mejora para eliminar barreras de accesibilidad.

Por otro lado, en cuanto a la **situación de cumplimiento estimada**, se observa que de los 173 sitios web analizados sólo **27 (un 15,61%) se estiman como no conformes** y que pueden considerarse que son aquellos que están en una situación muy mala con respecto a la accesibilidad. Por otra parte, **141 sitios (un 81,50%) se estima que son parcialmente conformes** cumpliendo más de la mitad de las verificaciones de accesibilidad evaluadas por el Observatorio. Finalmente, **5 sitios web se estiman como plenamente conformes (un 2,89%)** y que están por tanto cumpliendo todas las verificaciones de accesibilidad evaluadas por el Observatorio.

En cuanto a la **situación de cumplimiento estimada por segmentos**, la situación predominante es la de **Parcialmente conforme**. En sólo cuatro segmentos se pueden encontrar sitios web que se estimen como plenamente conformes. El segmento con mejores resultados es el segmento de **Transparencia** donde los sitios web estimados como plenamente conformes son el 11%. Los otros tres segmentos con sitios web plenamente conformes son los de **Principales, Boletines** y **Salud**, todos ellos con un 5% de sitios web

de este tipo. Por otra parte, los segmentos de **Educación** y **Turismo** son los que peores resultados obtienen sin ningún sitio plenamente conforme y con sólo un 75% y un 47% de sitios de nivel A, respectivamente.

El nivel de adecuación estimado por segmentos y la situación de cumplimiento estimada por segmentos son métricas muy diferentes y por tanto no comparables entre sí, por lo que podría ocurrir que un segmento tenga muy buenos resultados en la comparación del nivel de adecuación estimado por segmento y muy malos resultados en la comparación de la situación de cumplimiento estimada por segmento, o viceversa. Esto es debido a que la obtención de situación de cumplimiento plenamente conforme es más restrictiva que la obtención de nivel de adecuación AA, por tanto puede haber un segmento con un porcentaje alto de sitios web con nivel de adecuación AA pero que pocos de ellos cumplan la situación de cumplimiento plenamente conforme y por tanto obtenga peores resultados en la comparativa de segmentos por situación de cumplimiento; también puede darse el caso en el que un segmento tenga un porcentaje más bajo de sitios web con nivel de adecuación AA, pero que muchos de ellos cumplan la situación de cumplimiento plenamente conforme y por tanto obtengan mejores resultados en la comparativa de segmentos por situación de cumplimiento.

La metodología para el seguimiento simplificado establece unos **ratios de rotación en los sitios web analizados** obligando a mantener, para el caso del observatorio español, una muestra de sitios web fija (serie FIJA) de alrededor de un 50%, cuyos sitios web se validan en todas las ejecuciones del observatorio, y dos series variables (serie PAR y serie IMPAR) que representan aproximadamente el otro 50%, que son verificados en ediciones alternas. La serie PAR se analiza en años pares y la serie impar en los años impares. **Los resultados del presente observatorio se corresponden con la ejecución de la serie IMPAR.**

7.2. RESULTADOS GLOBALES

7.2.1. Nivel de adecuación estimado

En los resultados obtenidos en el presente observatorio se aprecia en los datos globales del nivel de adecuación estimado (ver Punto 3.1) que **en cerca de cuatro de cada diez sitios web (38%) se alcanza el nivel de adecuación estimado AA**. Estos sitios, en los que se aplican de forma generalizada medidas de accesibilidad, representan el 38,15% del total. Los sitios que alcanzan el **nivel de adecuación estimado A suponen casi uno de cada seis** con un 17,34%. Sin embargo, **el mayor porcentaje lo representan los sitios web no válidos** ya que estos suponen un 44,51%, **casi la mitad** de todos sitios web.

Estos datos manifiestan la necesidad de que **en seis de cada diez sitios web aún sigue siendo necesaria la adopción de unas medidas de accesibilidad** que eliminen barreras de acceso a los usuarios.

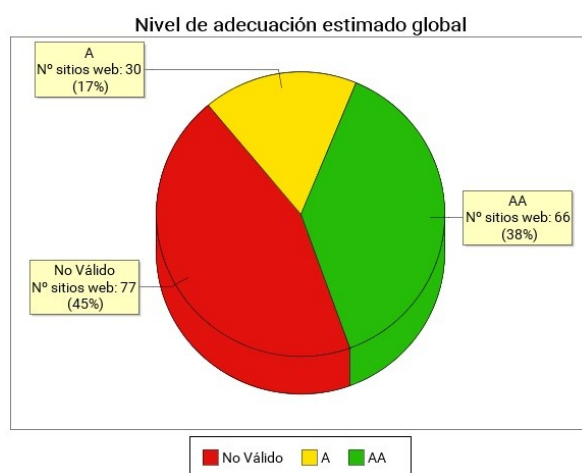

Iteración Julio 2023

Tabla con los resultados del nivel de adecuación estimado global

Nivel de adecuación estimado	Iteración julio 2023
Nivel AA	38,15%
Nivel A	17,34%
No Válido	44,51%

7.2.2. Situación de cumplimiento estimada

La [Decisión de Ejecución \(UE\) 2018/1523](#), derivada de la Directiva Europea, **establece un modelo de declaración de accesibilidad** que deben emplear los organismos del sector público de los Estados miembros en relación con la conformidad de sus sitios web con los requisitos de la Directiva (UE) 2016/1012. En este contexto, mediante los resultados del observatorio se ofrece una posible **estimación de situación de cumplimiento del sitio web**, en términos acordes con estas declaraciones. En la Metodología se detalla la forma de obtener este indicador. A grandes rasgos, lo que hace es estimar la situación de cumplimiento del sitio web según las siguientes reglas:

- **Plenamente conforme:** cuando todas las verificaciones diferentes de “No Aplica” se evalúan como “Conforme”.
- **Parcialmente conforme:** cuando el número de verificaciones conformes es mayor que el de las verificaciones no conformes.
- **No es conforme:** cuando el número de verificaciones conformes es menor o igual que el de las verificaciones no conformes.

A continuación se muestran los resultados globales obtenidos respecto a la situación de cumplimiento estimada, tanto en forma gráfica como tabular.

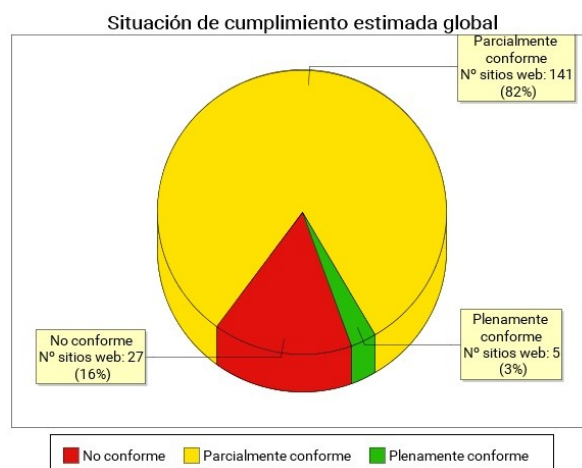

Iteración Julio 2023

Tabla con la situación de cumplimiento estimada global.

Situación de cumplimiento estimada	Iteración julio 2023
Plenamente conforme	2,89%
Parcialmente conforme	81,50%
No conforme	15,61%

Los resultados esperados es que muy pocos sitios web puedan aspirar a una calificación de **“Plenamente conforme”** ya que para considerarse así todas las verificaciones deben evaluarse a nivel de sitio web como conformes o no aplicables. Sin embargo, en la presente iteración **ninguno de los sitios web** ha conseguido dicha calificación.

De igual forma, y como cabría esperar, la **inmensa mayoría de sitios web se estiman como “Parcialmente conforme”** (81,50%) ya que es suficiente una mayoría de verificaciones conformes frente a no conformes. Finalmente, los sitios web **“No conformes”** son el 15,61%.

7.3. RESULTADOS POR SEGMENTOS

7.3.1. Nivel de adecuación estimado

Observando los resultados en la **comparación del nivel de adecuación estimado por segmento** (Ver Punto 3.6) se ve cómo **los mejores resultados los obtiene el segmento Principales** con el 63% de sitios web de nivel AA, un 11% de nivel A y un 26% de sitios no válidos. También es el segmento con menor porcentaje de sitios web no válidos.

Si atendemos al porcentaje de sitios web que obtienen un nivel de adecuación estimado AA, los siguientes segmentos con mejores resultados son **Transparencia** y **Sedes electrónicas**, ambos también con al menos **la mitad de sus sitios web de nivel AA** (53% y 50%, respectivamente). En **Transparencia** los sitios de nivel A son el 21% y los no válidos el 26% mientras que en **Sedes electrónicas** estos sitios suponen el 22% y el 28% respectivamente.

Estos tres segmentos, *Principales*, *Transparencia* y *Sedes electrónicas*, son los **únicos segmentos en los que sus sitios web de nivel AA son más que los sitios web no válidos**.

Los siguientes segmentos mejor valorados, pero ya con unos resultados más discretos con un **porcentaje de sitios web de nivel AA por debajo del 50%**, son **Educación**, **Otros servicios** y **Tributos**, con un 44%, 38% y 37% de sitios de nivel AA respectivamente. De entre estos tres segmentos, *Educación* es un caso particular porque a pesar de ser el de más sitios de nivel AA también es donde más sitios web son no válidos, suponiendo hasta la mitad de los mismos.

A continuación encontramos los segmentos de **Boletines** y **Empleo** donde **uno de cada tres sitios web alcanza el nivel AA**. Ambos tienen resultados muy similares donde *Boletines* tiene un 33% de nivel AA, un 22% de nivel A y un 44% de sitios no válidos mientras que en *Empleo* estos porcentajes son de un 32%, 21% y 47%.

Los segmentos que obtienen los **peores resultados**, donde los sitios web de nivel AA no alcanzan una cuarta parte del total, son los segmentos de **Salud** con un 22% y **Turismo** con un 11%. Cabe destacar, como aspecto a mejorar, que en el segmento **Turismo** los sitios de nivel AA apenas superan uno de cada diez mientras que casi **ocho de cada diez sitios web son no válidos**, habiendo mucho margen de mejora para eliminar barreras de accesibilidad.

A continuación se pueden observar los resultados obtenidos por los diferentes segmentos.



Nivel de adecuación estimado por segmento

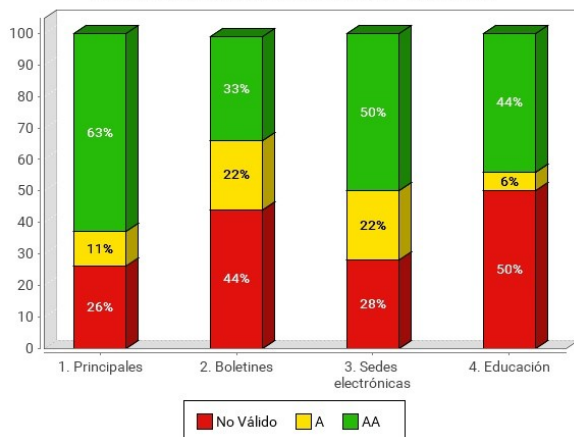

Nivel de adecuación estimado por segmento

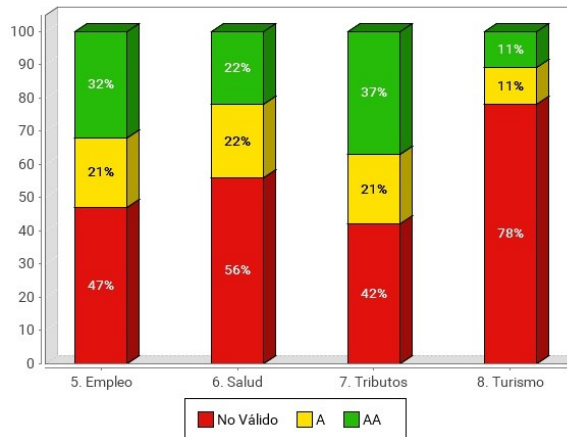

Nivel de adecuación estimado por segmento

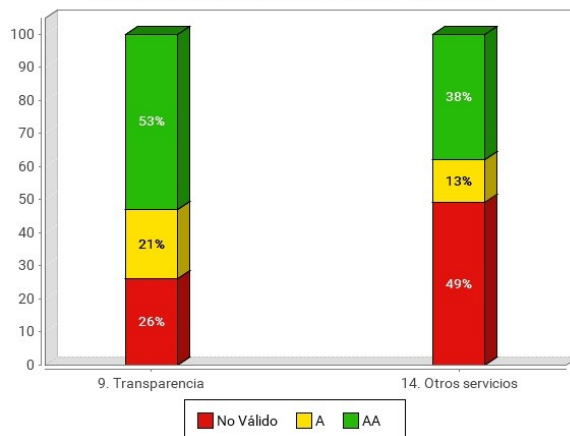

Iteración Julio 2023

Nivel de adecuación estimado por segmento - Iteración Julio 2023

Segmento	AA	A	No válido
1. Principales	63%	11%	26%
2. Boletines	33%	22%	44%
3. Sedes electrónicas	50%	22%	28%
4. Educación	44%	6%	50%
5. Empleo	32%	21%	47%
6. Salud	22%	22%	56%
7. Tributos	37%	21%	42%
8. Turismo	11%	11%	78%
9. Transparencia	53%	21%	26%
14. Otros servicios	38%	13%	49%

7.3.2. Situación de cumplimiento estimada

En cuanto a la **situación de cumplimiento estimada por segmentos**, la situación predominante es la de **Parcialmente conforme**. En sólo cuatro segmentos se pueden encontrar sitios web que se estimen como plenamente conformes.

El segmento con mejores resultados es el segmento de **Transparencia** donde los sitios web estimados como plenamente conformes son el 11%. Los otros tres segmentos con sitios web plenamente conformes son los de **Principales**, **Boletines** y **Salud**, todos ellos con un 5% de sitios web de este tipo.

En el resto de segmentos no hay sitios web plenamente conformes. De estos, son los segmentos de **Sedes electrónicas**, **Otros servicios**, **Empleo** y **Tributos** los que tienen un mayor porcentaje de sitios web de nivel A, superando el 80% en todos los casos.

Son los segmentos de **Educación** y **Turismo** los que peores resultados obtienen con un 75% y un 47% de sitios de nivel A, respectivamente. Esto pone de manifiesto la necesidad de prestar especial atención a la accesibilidad de los sitios web del segmento **Turismo** ya que éste presenta importantes carencias y está muy alejada de la media del resto de segmentos.

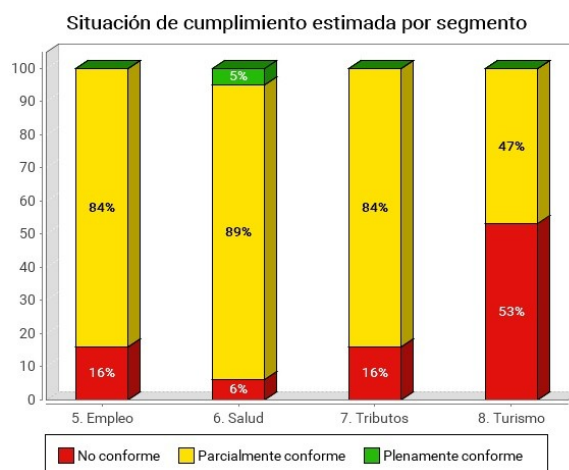
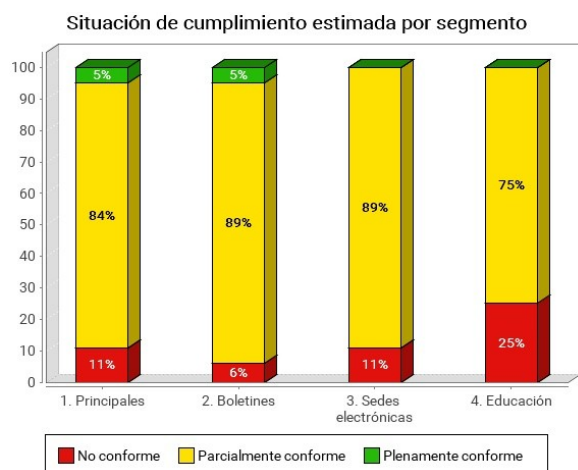

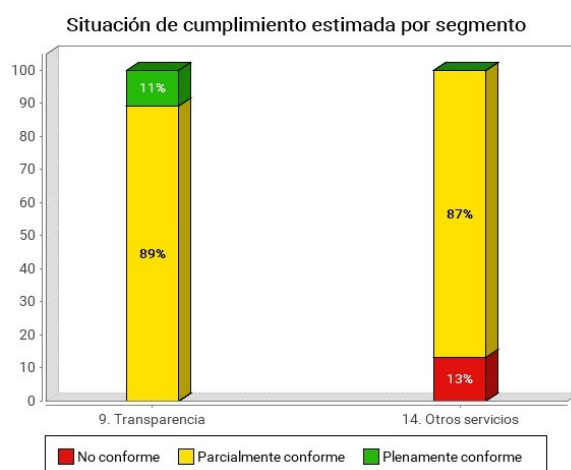

Iteración Julio 2023

Situación de cumplimiento estimada por segmento - Iteración Julio 2023

Segmento	Plenamente conforme	Parcialmente conforme	No conforme
1. Principales	5%	84%	11%
2. Boletines	5%	89%	6%
3. Sedes electrónicas	0%	89%	11%
4. Educación	0%	75%	25%
5. Empleo	0%	84%	16%
6. Salud	5%	89%	6%
7. Tributos	0%	84%	16%
8. Turismo	0%	47%	53%
9. Transparencia	11%	89%	0%
14. Otros servicios	0%	87%	13%

7.4. RESULTADOS POR VERIFICACIONES

Analizando los **resultados de cada una de las verificaciones** del observatorio se puede obtener información acerca de cuáles son aquellas verificaciones en las que se han detectado más problemas y por tanto, requieren una atención prioritaria en las tareas de adecuación a la accesibilidad.

Para analizar los resultados nos centraremos únicamente en la modalidad de cada verificación. No tendremos en cuenta sus puntuaciones para simplificar los resultados y porque estas puntuaciones van en la misma línea que las modalidades y por tanto no aportarán información adicional.

7.4.1. Verificaciones de Nivel A

En el nivel de adecuación A, las verificaciones que obtienen los peores resultados son la de **1.14 Compatibilidad** del código, la de **1.12 Enlaces descriptivos**, la de **1.2 Uso de encabezados** y la de **1.6 Separación de contenido y presentación**, todas con un porcentaje de páginas con modalidad Pasa por debajo o a lo sumo del 70%.

A continuación se muestra la gráfica con las modalidades de las verificaciones así como una tabla con los resultados.

Modalidad por Verificación. Nivel A

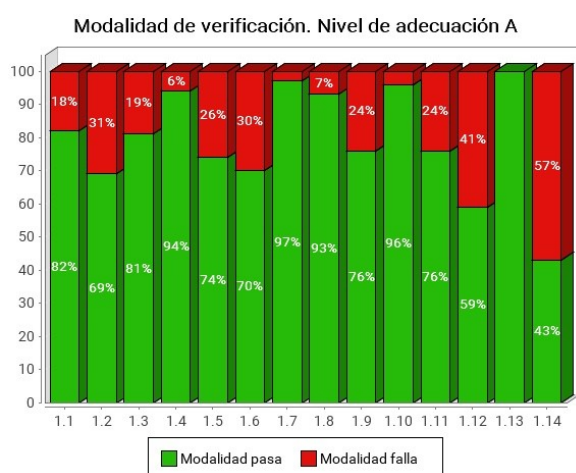

1.1 Existencia de alternativas textuales	82%
1.2 Uso de encabezados	69%
1.3 Uso de listas	81%
1.4 Tablas de datos	94%
1.5 Agrupación estructural	74%
1.6 Separación de contenido y presentación	70%
1.7 Identificación del idioma principal	97%
1.8 Nav. con JS accesible y control de usuario	93%
1.9 Formularios y etiquetas	76%
1.10 Formularios y estructura	96%
1.11 Título de página y de marcos	76%
1.12 Enlaces descriptivos	59%
1.13 Cambios de contexto	100%
1.14 Compatibilidad	43%

Por lo tanto, para mejorar los resultados de los portales se recomienda que se preste especial atención a estos aspectos en los que se han obtenido los peores resultados.

En cuanto a la verificación **1.14 Compatibilidad**, se recomienda tener especial cuidado a la hora de **emplear un código correcto**. Se debería revisar el código con herramientas automáticas de validación de HTML y CSS. Si bien la validación gramatical no es exigida en la normativa UNE 301549:2022, sí se ha de evitar la presencia de errores en el código HTML que impida su correcto procesamiento y la presencia de errores sintácticos en las hojas de estilo. En el caso de HTML, se tendrán que evitar los errores relacionados con la apertura y cierre de etiquetas, el anidamiento correcto de etiquetas, la presencia de atributos repetidos en un mismo elemento o el uso de identificadores repetidos o de otros atributos que deban tener un valor único por página (como las teclas de acceso rápido). El caso de las hojas de estilo es especialmente relevante ya que un error sintáctico en una hoja de estilos afectará a todas las páginas desde las que se enlaza. Si bien esto tiene un impacto

elevado en el nivel de accesibilidad final de un portal, por otra parte supone que pueden ser necesarias pocas acciones correctivas para mejorar la evaluación final de gran parte de las páginas.

En cuanto a la verificación **1.12 Enlaces descriptivos**, se ha de **evitar emplear enlaces con textos no descriptivos** como “*pinche aquí*”, “*haz clic aquí*”, etc. o con textos excesivamente largos. Hay que tener especial cuidado con los enlaces cuyo único contenido sea una imagen, ya que dicha imagen debe tener un texto alternativo que identifique el destino del enlace. En cambio, la alternativa textual de las imágenes incluidas dentro de enlaces no debería ser igual al resto del contenido textual del enlace para evitar duplicidades de contenido innecesarias.

En cuanto a la verificación **1.2 Uso de encabezados** se ha de prestar atención al empleo correcto de **encabezados para estructurar las diferentes secciones de los documentos**, sin que se produzcan saltos en los niveles de encabezado al descender en su jerarquía, sin emplear encabezados sin texto y sin emplear encabezados consecutivos del mismo nivel sin contenido entre ellos (sin la correspondiente sección de contenido), entre otras cosas.

Finalmente, en cuanto a la verificación **1.6 Separación de contenido y presentación**, se ha de separar el contenido de los documentos HTML de su presentación para garantizar que la información se transmite correctamente independientemente de la visualización o forma en la que se presenten los contenidos a los usuarios. Así, se debe evitar el uso de elementos y atributos de presentación directamente en el código, especialmente de aquellos que están desaconsejados, así como generar contenido e información desde las hojas de estilo. En cuanto a las tablas de maquetación es importante recordar que su uso no es recomendable. En caso de emplearlas, estas no deben incluir ningún elemento o atributo propio de las tablas de datos.

7.4.2. Verificaciones de Nivel AA

En el nivel de adecuación AA todas las verificaciones obtienen buenos resultados con porcentajes de páginas con modalidad Pasa muy cerca o por encima del 80% en todas ellas. Aún así, las verificaciones que obtienen los **resultados menos buenos** y que, por tanto, son susceptibles de mejora son las de “**2.5 Independencia de dispositivo**” y “**2.2 Legibilidad y contraste**” con un 75% y un 84% de modalidad Pasa, respectivamente.

A continuación se muestra la gráfica con las modalidades de las verificaciones así como una tabla con los resultados.

Modalidad por Verificación. Nivel AA

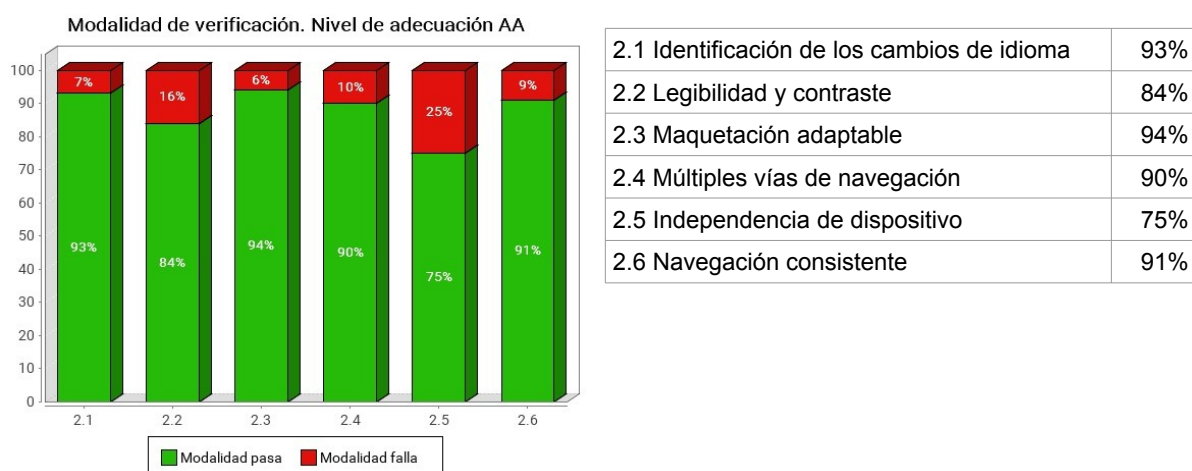

Por tanto, de cara a mejorar los resultados obtenidos, se recomienda prestar atención a estos aspectos.

En concreto, en relación con la verificación **2.5 Independencia de dispositivo**, se ha de asegurar que se puede **operar con las páginas correctamente independientemente del dispositivo empleado**. Para ello, entre otros aspectos, se ha de asegurar la visibilidad del indicador del foco del teclado y no se debe abusar del atributo `tabindex` para modificar el orden de tabulación por defecto. Igualmente, no se debe bloquear la orientación del contenido para que los usuarios puedan emplear los diferentes dispositivos con la orientación que necesiten.

En relación con la verificación **2.2 Legibilidad y contraste**, se debe prestar atención a las combinaciones de colores empleadas para asegurar que se mantiene un **contraste mínimo** entre los colores de primer plano y los colores de fondo. Para no comprometer la legibilidad del contenido, también se ha de **evitar establecer valores fijos en propiedades de CSS para el espaciado del contenido textual**, de forma que se permita a los usuarios la modificación de la presentación del texto según sus necesidades.

7.5. EVOLUCIÓN DE RESULTADOS

7.5.1. Resultados globales

En los resultados obtenidos en el presente observatorio se aprecia cómo los datos del **nivel de adecuación estimado global** son parecidos a los de la iteración anterior aunque con una **apreciable mejoría** de los mismos con oscilaciones que van hasta un aumento de más de 8% en el porcentaje de sitios web de nivel AA.

A continuación se muestran los resultados obtenidos junto con una tabla comparando ambas iteraciones y la diferencia entre ellas para cada nivel de adecuación. Se puede apreciar cómo **aumentan los sitios web de nivel AA (+8,96%)** mientras que **disminuyen** tanto los de **nivel A (-3,23%)** y los **No válidos (-5,73%)**.



Tabla comparativa con los resultados globales.

Nivel de adecuación estimado	Junio 2022	Julio 2023	Diferencia
Nivel AA	29,19%	38,15%	+8,96
Nivel A	20,57%	17,34%	-3,23
No Válido	50,24%	44,51%	-5,73

A pesar de producirse esta mejoría respecto a los resultados de la iteración anterior, no se han alterado las proporciones entre los diferentes niveles de adecuación donde se sigue apreciando cómo los sitios web que alcanzan el **nivel de adecuación AA son menos que los no válidos** y los sitios web de nivel A siguen siendo minoría con una sexta parte del total.

Respecto a la **situación de cumplimiento estimada**, los resultados obtenidos están en la misma línea que los del nivel de adecuación estimado global, **apreciándose un ligero empeoramiento entre ambas iteraciones**. Esto se aprecia especialmente en los sitios web que se estiman como plenamente conformes ya que en la presente iteración ningún sitio está en esta categoría.

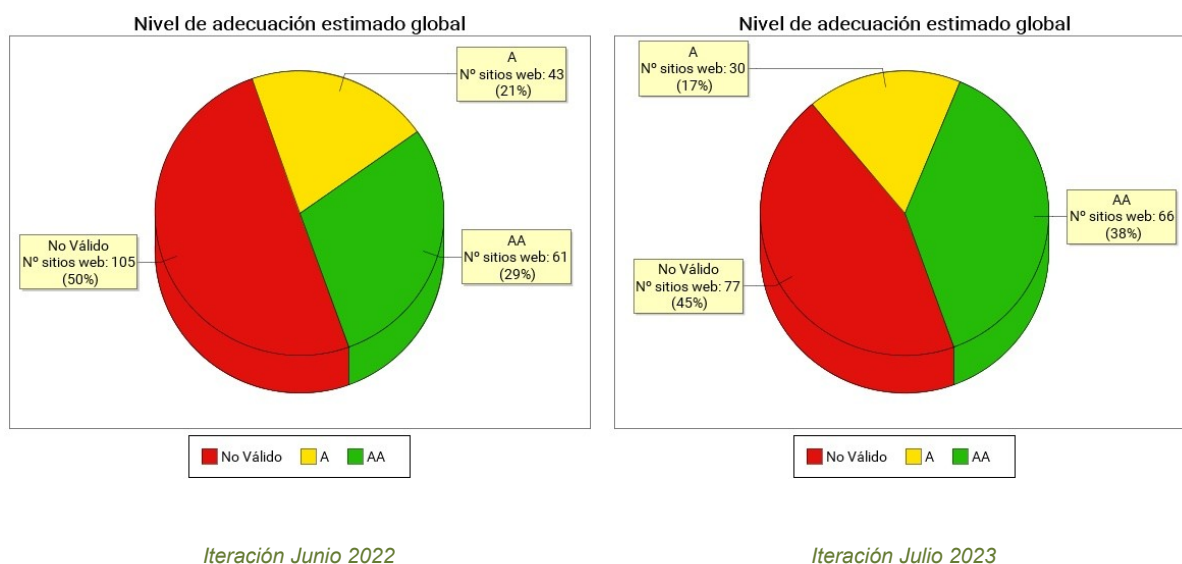
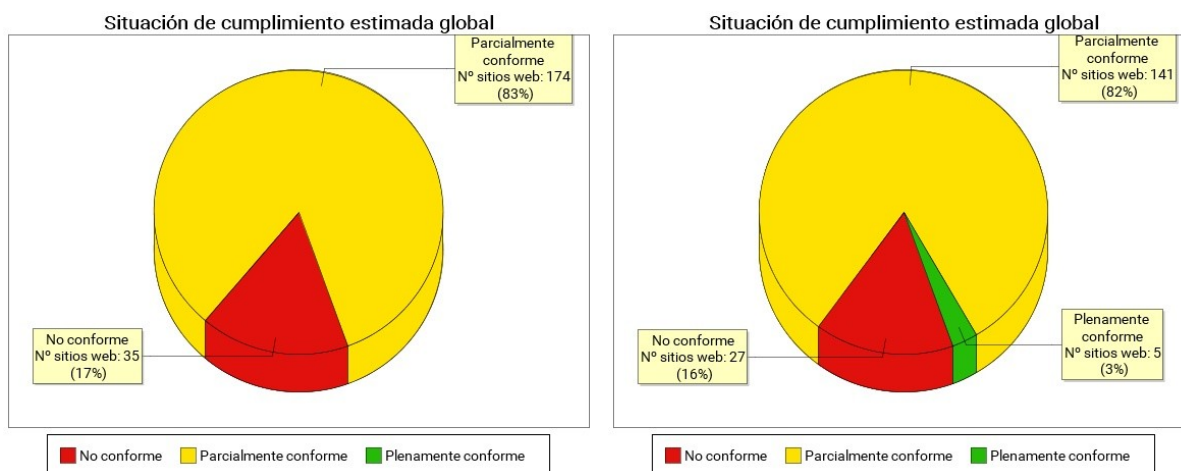

Iteración Junio 2022

Iteración Julio 2023

La siguiente tabla muestra los resultados obtenidos comparando ambas iteraciones y la diferencia entre ellas para cada situación de cumplimiento estimada. En la misma se observa cómo **los sitios web plenamente conformes aumentan un +2,89%** mientras que **los parcialmente conformes disminuyen -1,75%** y los sitios web no conformes un **-1,14%**.

Tabla comparativa con los resultados globales.

Situación de cumplimiento estimada	Junio 2022	Julio 2023	Diferencia
Plenamente conforme	0%	2,89%	+2,89
Parcialmente conforme	83,25%	81,50%	-1,75
No conforme	16,75%	15,61%	-1,14

7.5.2. Resultados por segmento

En el caso del ámbito regional (CCAA), existen segmentos cuyos sitios web tienen todos el mismo tipo de recurrencia, de forma que se produce **alternancia a nivel de segmento entre los periodos par e impar**. Así, en los años pares se analizan los segmentos *Protección Social, Medio Ambiente y Centros Sanitarios* y en los años impares los segmentos *Turismo y Transparencia*. El segmento *Otros Servicios* divide sus sitios web entre ambas series par e impar. El resto de segmentos (*Principales, Boletines, Sedes electrónicas, Educación, Empleo, Salud y Tributos*) forman todos sus sitios web parte de la serie FIJA.

Por lo tanto, a la hora de comparar los resultados entre diferentes iteraciones hay que tener presente esta rotación en la muestra de sitios web ya que los resultados no son directamente comparables. En el caso concreto de los segmentos, como se ha mencionado, existen segmentos que se analizan en años alternos con lo que no son comparables entre iteraciones consecutivas.

Observando los resultados en la comparación del **nivel de adecuación estimado por segmento se pueden observar más claramente las diferencias entre iteraciones** que en los resultados globales. Así, se observan **variaciones que pueden oscilar hasta un +25% o más**. Esto se debe al escaso número de sitios web que compone cada segmento de forma que un cambio en la evaluación de **un sitio web tiene un impacto mucho mayor en el porcentaje final de cada segmento** mientras que a nivel global estas variaciones se compensan entre los diferentes segmentos y el impacto en los resultados globales se disipa. También, en el caso concreto de segmentos como **Otros servicios**, la alta variabilidad es debida a que se trata de un segmento que divide sus sitios web entre las recurrencias par e impar, de forma que los sitios analizados en iteraciones consecutivas son diferentes.

Pese a que esta variabilidad es más evidente a nivel de segmento, en líneas generales **el grupo de segmentos que obtienen los mejores resultados tiende a ser el mismo** aunque pueda producirse algún cambio en el orden. Lo mismo ocurre con los segmentos con peores resultados.

Así, los segmentos de recurrencia fija que obtienen los **mejores resultados** son los de **Principales** y **Sedes electrónicas**, como es habitual en las diferentes iteraciones del observatorio. Por otra parte, los **peores resultados** los siguen obteniendo los segmentos de **Salud y Empleo**.

A continuación se pueden observar los resultados obtenidos por los diferentes segmentos.

Iteración Junio 2022

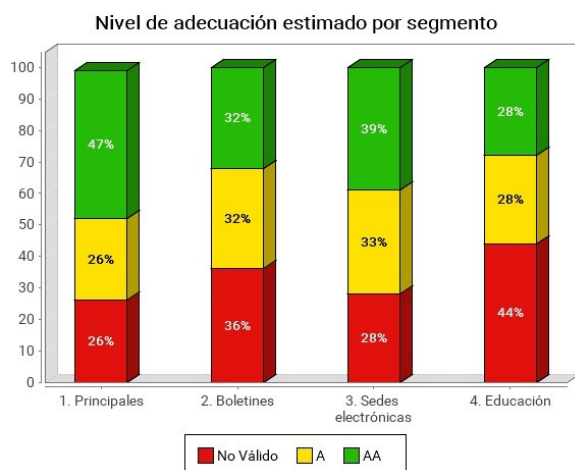

Iteración Julio 2023

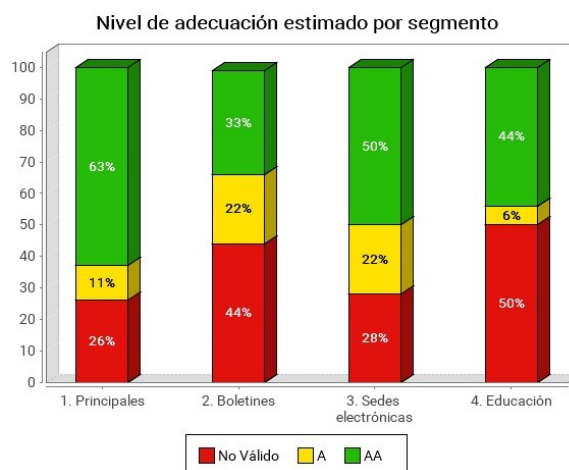

Iteración Junio 2022

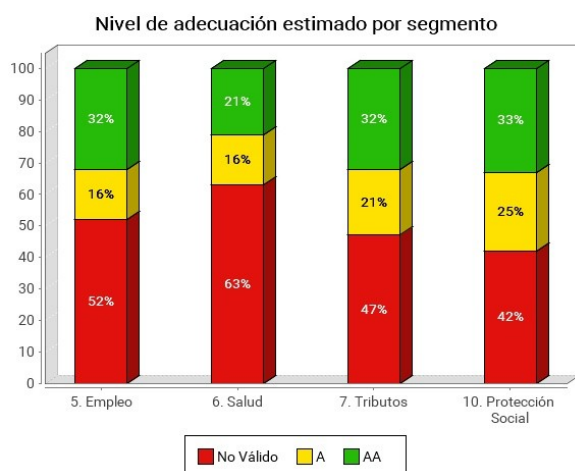

Iteración Julio 2023

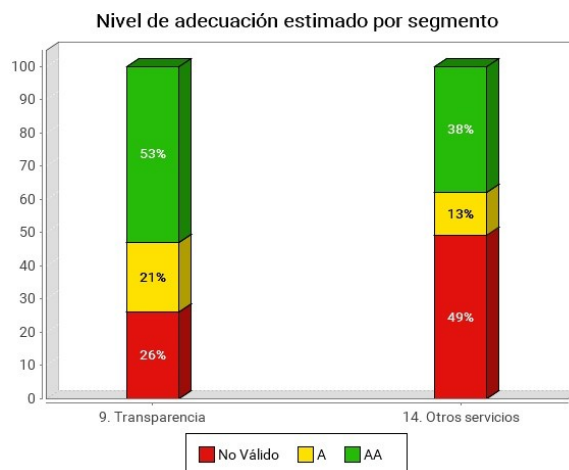
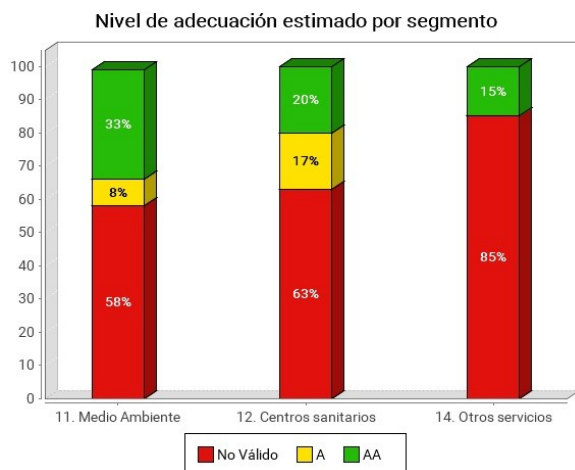
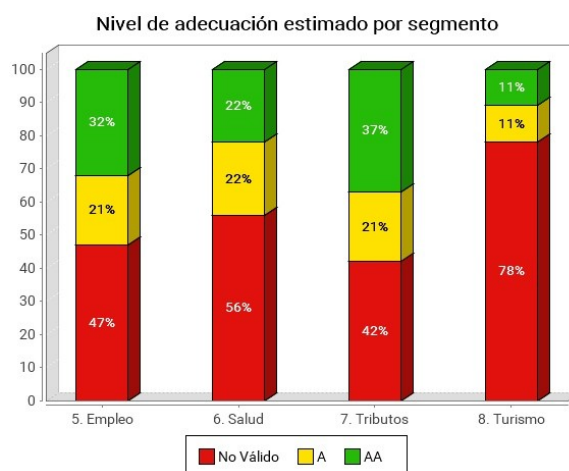

7.5.3. Resultados por verificaciones

En los resultados de las verificaciones se observa que las diferencias entre iteraciones, salvo excepciones, oscilan todas entre un $\pm 5\%$, arrojando por tanto unos **resultados similares a los de la iteración anterior**. De igual forma, los grupos de verificaciones que obtienen los mejores y peores resultados se mantienen entre iteraciones.

A continuación se muestran las gráficas con las modalidades de las verificaciones así como una tabla con la comparativa de los resultados.

Verificaciones de Nivel A

Verif.	Junio 2022	Julio 2023	Diferencia
1.1 - Existencia de alternativas textuales	79%	82%	+3
1.2 - Uso de encabezados	68%	69%	+1
1.3 - Uso de listas	79%	81%	+2
1.4 - Tablas de datos	94%	94%	0
1.5 - Agrupación estructural	75%	74%	-1
1.6 - Separación de contenido y presentación	69%	70%	+1
1.7 - Identificación del idioma principal	97%	97%	0
1.8 - Nav. Con JS accesible y control de usuario	90%	93%	+3
1.9 - Formularios y etiquetas	73%	76%	+3
1.10 - Formularios y estructura	95%	96%	+1
1.11 - Título de página y de marcos	79%	76%	-3
1.12 - Enlaces descriptivos	53%	59%	+6
1.13 - Cambios de contexto	100%	100%	0
1.14 - Compatibilidad	41%	43%	+2

Verificaciones de Nivel AA

Verif.	Junio 2022	Julio 2023	Diferencia
2.1 – Identificación de los cambios de idioma	96%	93%	-3
2.2 – Legibilidad y contraste	87%	84%	-3
2.3 – Maquetación adaptable	85%	94%	+9
2.4 – Múltiples vías de navegación	89%	90%	+1
2.5 – Independencia de dispositivo	74%	75%	+1
2.6 – Navegación consistente	90%	91%	+1

8. ANEXO I: METODOLOGÍA DEL OBSERVATORIO

Se puede consultar la metodología del observatorio en:

<http://administracionelectronica.gob.es/PAe/accesibilidad/metodologiaSimplificado>